

資料館 だより

目次▶ ①…イベント情報 ②…事業報告 ③…事業予定 ④…アイヌ文化マスター育成事業・開館カレンダー

新年あけましておめでとうございます

市民の皆様にとりまして、輝かしい一年でありますことをご祈念申し上げます。
本年も皆様に親しまれ、愛される郷土資料館を目指して参りますので、是非、ご来館ください。

郷土資料館 職員一同

令和6・7年新収蔵資料展

開催期間 1月4日～2月1日

酢瓶

収蔵資料番号
21197



ガス炊飯器

収蔵資料番号
21141



石炭ストーブ

収蔵資料番号
21144



R6、7年の2か年中に市民のみなさまより29件 223点の資料をご寄贈いただきました。貴重な資料をご提供いただき、誠にありがとうございました。

この資料の中から日常的に使用された生活用具等約80点をご紹介します。

この機会にぜひ、ご覧ください。

電話番号札

収蔵資料番号
21294



ひな人形展

開催期間 2月7日～3月8日

3月3日のひなまつりを前にこれまで寄贈をうけましたひな人形 9 組を展示します。古くは明治時代から平成2年制作のものまで素材、衣装、お顔立ちなど時代を追ってご覧ください。



▲昭和30年代のひな人形

10月	<ul style="list-style-type: none"> ●11日…黒曜石カービング ●13日…重要文化財指定シンポジウム ●18日、19日…アイヌ文化マスター育成事業 ●25日…学芸員による展示解説 ●25日～12月21日…企画展「副葬された金属製品～西島松5遺跡とユカンボシE7遺跡」
11月	<ul style="list-style-type: none"> ●8日、9日…アイヌ文化マスター育成事業 ●29日…第2回カリンバ土曜講座 ●29日…学芸員による展示解説 ●30日…第3回アイヌ文化講演会
12月	<ul style="list-style-type: none"> ●14日…アイヌ文化マスター育成事業 ●20日…学芸員による展示解説

黒曜石カービング体験 はなふる花の拠点 センターハウス1F

10月11日

黒曜石は、ガラス質の石で古昔の遺跡から発見される石器の材料としてよく知られています。その黒曜石のかけらにダイヤモンドペンで絵や模様を描いてみる体験事業を行いました。硬くて割れやすいという特徴を持つ黒曜石ですが、ダイヤモンドペンで線や文字を描こうとしてもとにかく硬い。12名の参加者のみなさんは、根気よく作業を進めていたようです。



◀体験の様子



重要文化財指定記念 シンポジウム「西島松5遺跡」 ～古代恵庭の実像に迫る～ 恵庭市民会館中ホール

10月13日

10月13日に擦文文化期の西島松5遺跡出土品が重要文化財に指定されたことを記念したシ

ンポジウムが恵庭市民会館の中ホールで開催され、120名の方々にご来場いただきました。基調講演をいただいた北海道大学の蓑島准教授からは「7世紀、北海道の中心的拠点は恵庭と余市。ただし、刀剣の点数は西島松5遺跡が格段に多く、特異性がある」。また「733年に日本古代国家が秋田城を設置し、北海道と古代日本との交易の窓口としたことで北海道と本州とを結ぶ太平洋側ルートが後退し、日本海側ルートが優勢になった。それによって西島松5遺跡の全盛期が終わり、9世紀には日本海側の江別や札幌が優位になったのでは?」といった貴重なお話をいただきました。



▲シンポジウムの様子

企画展「副葬された金属製品 ～西島松5遺跡とユカンボシE7遺跡」

10月25日～12月21日

郷土資料館の特別展示室で、10月25日(土)～12月21日(日)に企画展を開催しました。ユカ

ンボシE7遺跡と西島松5遺跡のお墓から見つかった副葬品70点以上と写真パネルなど約50点を展示し、多くの皆様にご覧いただきました。



▲企画展の様子

令和7年度 第3回アイヌ文化講演会事業 恵庭市民会館大会議室

11月30日

今年で3回目を迎えることになりました、アイヌ文化講演会事業について報告します。11月30日(日)に市民会館大会議室で、アイヌ文化講演会事業を実施しました。例年大好評の内田祐一様(国立アイヌ民族博物館副館長)に講師をお願いし、アイヌ民族の方たちが利用していた植物や、伝統料理についてお話いただきました。オオウバユリの種の数を書いたエピソードから、実食してきた伝統料理の数々、そして作り方など様々な内容をお話いただきました。皆さんお腹が空かせながら、調

1月	<ul style="list-style-type: none"> ●4日～2月1日…令和6・7年新収蔵資料展 ●18日…アイヌ文化マスター育成事業(第7回) ●24日…第3回カリンバ土曜講座 ●24日…学芸員による展示解説
2月	<ul style="list-style-type: none"> ●1日…アイヌ文化マスター育成事業(第8回) ●7日～3月8日…ひな人形展 ●11日…学芸員による展示解説
3月	<ul style="list-style-type: none"> ●7日…第4回カリンバ土曜講座 ●7日…学芸員による展示解説 ●14日～4月5日…アイヌ文化マスター育成事業成果展

理方法や植物について楽しく学ばれていました。私は作ることはできませんが、味見はできますのでいつでもお持ちください。

さて、アイヌ文化講演会事業は来年度からお休みとなりますが、皆さんもっと知りたい、不思議だなと思う事があればいつでも郷土資料館へおこしてください。



▲館長による開会の挨拶

3回目にもなると素晴らしい言葉がすらすらと出てきます。



▲内田様による講演

前回のアンケートで一番多かった食文化についてお話いただきました。



▲講演会の様子

皆さん作り方など様々な内容を楽しく学ばれていました。

アイヌ文化マスター育成事業成果展

令和7年6月から令和8年2月の期間に、8回の講座を行ったアイヌ文化マスター育成事業ですが、その時の様子を展示します。5名の小学生は何を見て何を学んだのか、参加者の感想文や事業写真のパネルをとおして感じ取っていただければ幸いです。

展示期間は3月14日(土)から4月5日(日)です。

令和8年度もアイヌ文化マスター育成事業を実施する予定となっておりますので、応募を迷っている方もぜひ一度見にいらしてください。

中学生の総合学習

10月31日、恵み野中学校2年生5名のみなさんが「総合的な学習の時間」の「職業体験学習」のため、郷土資料館を訪れました。体験の内容は、「恵み野中学校2年生が選ぶ郷土資料館のイチオシ資料はこれだ!」と題し、常設展示室を見学後、印象に残った、または、みんなに知ってほしい資料を選び、写真撮影、

資料の説明とその資料を選んだ理由等を書いて解説パネルを作成するというものです。資料の説明文の作成では、図鑑や百科事典を使って調べ、文章の長さ、

文字の大きさを考えながら真剣に取り組み、自分なりの解説パネルを完成させました。作成したパネルは、12月末まで常設展示室に展示させていただきました。

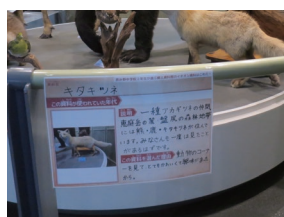

アイヌ文化マスター育成事業



10月8・9日に4回目のアイヌ文化マスター育成事業を実施しました。今回は、北見市常呂と、網走市で学びました。北見市常呂では、トコロチャシ跡遺跡群などを見学し、オホーツク文化など、アイヌ文化につながっていく文化について学ぶことができました。網走市では、北方民族博物館と博物館網走監獄を見学しました。北方民族博物館では、アイヌ文化や、北方圏に住んでいる民族について学び、よ

り大きな視点で文化について学ぶことができました。博物館網走監獄では、和人の視点から北海道開拓について学び、アイヌ民族との共生につながる歴史を学びました。今回も、各施設の専門家の方たちに解説していただき、見るだけではわからない、より深いところまで知ることができました。資料館だよりが発行される頃には残り2回となっています。引き続き学んでいきましょう。



最後に、わたくし杉浦が資料館だよりを書くのはこれが最後になります。恵庭に来てから約5年間ありがとうございました。思い返せば奈良県から恵庭市に就職してからというもの、雪かきや雪かき、そして雪かきなど、あっという間の5年間でした。

人として、そして学芸員として成長することができたこの恵庭を飛び出し、また自分の夢に向かって進んでいきます。今後は、資料館職員による抱腹絶倒間違いなしの資料館だよりが発行されます。お楽しみに！それでは皆さんお元気で。



郷土資料館 開館カレンダー



1 月

日	月	火	水	木	金	土
				1	2	3
4	5	6	7	8	9	10
11	12	13	14	15	16	17
18	19	20	21	22	23	24
25	26	27	28	29	30	31

2 月

日	月	火	水	木	金	土
1	2	3	4	5	6	7
8	9	10	11	12	13	14
15	16	17	18	19	20	21
22	23	24	25	26	27	28

3 月

日	月	火	水	木	金	土
1	2	3	4	5	6	7
8	9	10	11	12	13	14
15	16	17	18	19	20	21
22	23	24	25	26	27	28
29	30	31				

■ 毎週月曜日が **休** 館日です。

…▶ただし、月曜日が休日 の場合、**開館日**です。その場合、振替となり火曜日、水曜日が **休** 館日となります。

■ 休日は**開館日**とし、翌日が **休** 館日になります。

…▶ただし、土曜日、日曜日にあたる場合は、**開館日**です。

■ 毎月最終金曜日は、資料整理のため **休** 館日となります。

…▶ただし、最終金曜日が休日にあたる場合は、前日が **休** 館日になります。

■ 年末、年始の **休** 館日は、12月28日～1月3日です。

休館日の詳細



編集後記

昨年12月8日に青森県東方沖で発生した地震は、新たな書架を設置後、最初の比較的大きな地震でした(恵庭の震度は4)。本は数冊を除いてそのまま棚に収まっていましたが、油断は禁物ですね。(よ)

資料館だより No.72 2026年1月4日発行

発行 恵庭市郷土資料館 住所 〒061-1375 恵庭市南島松157-2 TEL 0123-37-1288

開館時間 午前9時30分～午後5時 入館料 無料