石狩川水系漁川 洪水浸水想定区域図（家屋倒壊等氾濫想定区域（河岸侵食））

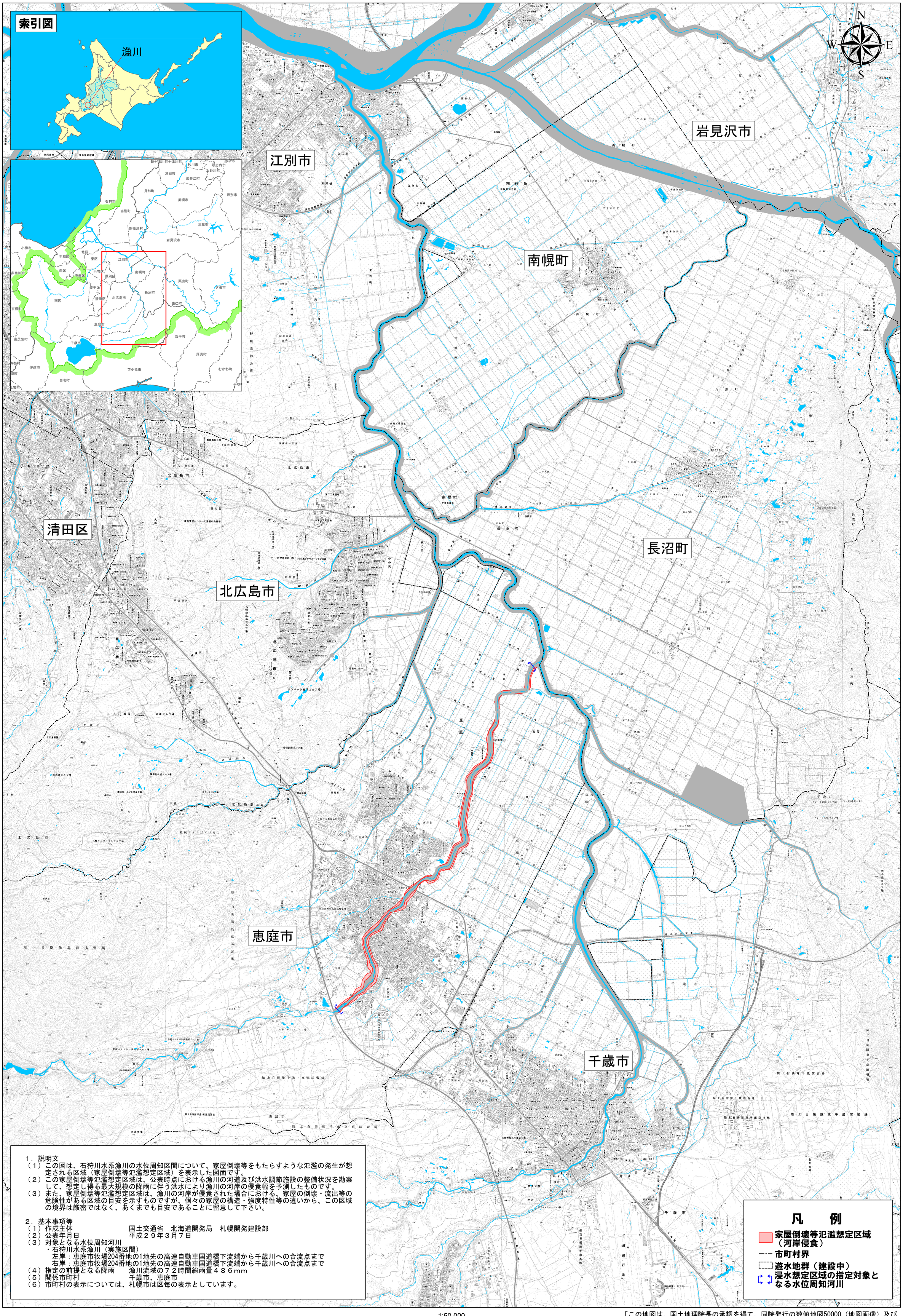

1．説明文
（１）この図は、石狩川水系漁川の水位周知区間について、家屋倒壊等をもたらすような氾濫の発生が想定される区域（家屋倒壊等氾濫想定区域）を表示した図面です。
（２）この家屋倒壊等氾濫想定区域は、公表時点における漁川の河道及び洪水調節施設の整備状況を勘案して、想定し得る最大規模の降雨に伴う洪水により漁川の河岸の侵食幅を予測したものです。
（３）また、家屋倒壊等氾濫想定区域は、漁川の河岸が侵食された場合における、家屋の倒壊・流出等の危険性がある区域の目安を示すものですが、個々の家屋の構造・強度特性等の違いから、この区域の境界は厳密ではなく、あくまでも目安であることに留意して下さい。

2．基本事項等
（１）作成主体　　国土交通省　北海道開発局　札幌開発建設部
（２）公表年月日　　平成２９年３月７日
（３）対象となる水位周知河川
・石狩川水系漁川（実施区間）
左岸：恵庭市牧場204番地の1地先の高速自動車国道橋下流端から千歳川への合流点まで
右岸：恵庭市牧場204番地の1地先の高速自動車国道橋下流端から千歳川への合流点まで
（４）指定の前提となる降雨　　漁川流域の７２時間総雨量４８６mm
（５）関係市町村　　千歳市、恵庭市
（６）市町村の表示については、札幌市は区毎の表示としています。

凡　例
家屋倒壊等氾濫想定区域（河岸侵食）
市町村界
遊水地群（建設中）
浸水想定区域の指定対象となる水位周知河川

1:50,000
0 1 2 3 4 5 km

「この図は、国土地理院長の承認を得て、同院発行の数値地図50000（地図画像）及び数値地図25000（地図画像）を複製したものである。（承認番号　平28情複、第662号）」