平成２６年度（第３回）

恵庭市社会福祉審議会 高齢者福祉・介護保険専門部会

日時： 平成２６年１１月５日（水） 午後３時

場所： 市役所増築庁舎３階　３０１・３０２会議室

《 次 第 》

１．開　会
２．挨　拶
３．議　事
　次期（第６期）高齢者保健福祉計画・介護保険事業計画の策定について
　　①　第６期計画のサービス見込み量等の推計について　P1
　　1　高齢者人口の推計
　　2　要介護認定者数の推計
　　3　施設等サービス利用者数の推移と平成２９年度の目標値
　　4　居宅サービス利用者数の推移と平成２９年度の目標値
　　②　施設・居住系サービス等の基盤整備について　P9
　　1　地域密着型サービスの基盤整備
　　2　特定施設入居者生活介護(居宅系)の整備
　　③　日常生活圏域の見直しについて　P10
　　1　日常生活圏域について
　　2　日常生活圏域の状況等
　　④　新しい介護予防・日常生活支援総合事業について　P12
　　1　新しい総合事業について
　　2　新しい総合事業実施に向けた本市の考え方について（案）
　　⑤　第６期介護保険料段階等の設定について　P14
　　1　保険料段階及び保険料率の設定
　　2　第６期介護保険料段階及び保険料率について

４．閉　会

次期（第６期）高齢者保健福祉計画・介護保険事業計画の策定について

①　第６期計画のサービス見込み量等の推計について

１　高齢者人口の推計

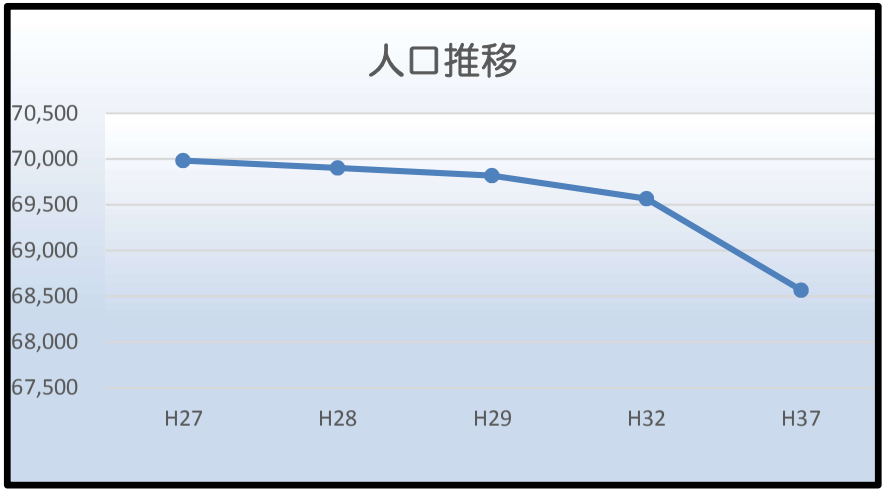

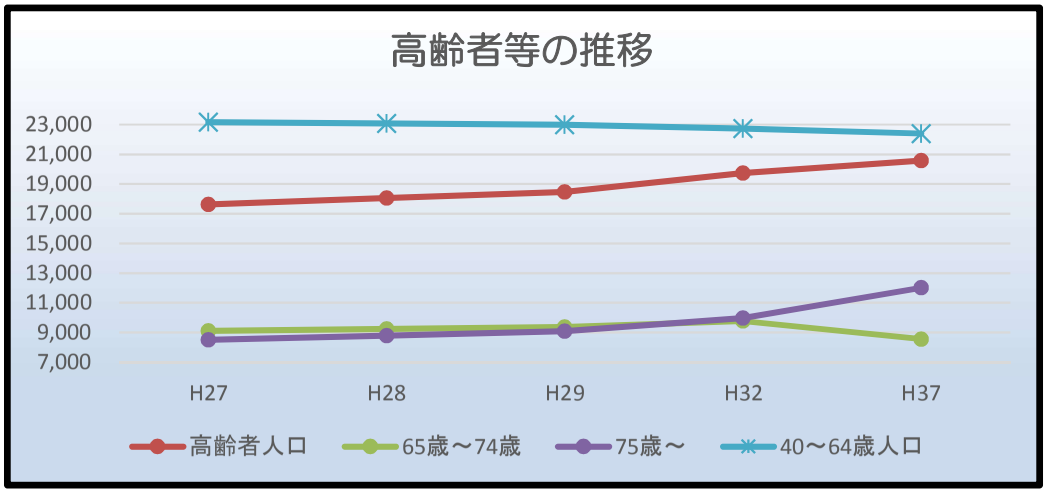

〔第５期実績と将来の推計〕

（各年10月1日）

		第3期実績			第4期実績			第5期実績			第6期計画			将来推計	
		H18	H19	H20	H21	H22	H23	H24	H25	H26	H27	H28	H29	H32	H37
人口		**67,942**	**68,417**	**68,685**	**68,608**	**68,809**	**68,938**	**69,126**	**68,876**	**68,950**	**69,985**	**69,902**	**69,819**	**69,569**	**68,566**
	高齢者人口	**12,214**	**12,761**	**13,223**	**13,717**	**14,122**	**14,547**	**15,099**	**15,806**	**16,605**	**17,629**	**18,051**	**18,473**	**19,739**	**20,578**
	比率	18.0%	18.7%	19.3%	20.0%	20.5%	21.1%	21.8%	22.9%	24.1%	25.2%	25.8%	26.5%	28.4%	30.0%
	65歳～74歳	7,228	7,446	7,528	7,690	7,668	7,666	7,836	8,214	8,719	9,122	9,252	9,382	9,771	8,563
	比率	10.6%	10.9%	11.0%	11.2%	11.1%	11.1%	11.3%	11.9%	12.6%	13.0%	13.2%	13.4%	14.0%	12.5%
	75歳～	4,986	5,315	5,695	6,027	6,454	6,881	7,263	7,592	7,886	8,507	8,799	9,091	9,968	12,015
	比率	7.3%	7.8%	8.3%	8.8%	9.4%	10.0%	10.5%	11.0%	11.4%	12.2%	12.6%	13.0%	14.3%	17.5%
	40～64歳人口	23,089	23,197	23,346	23,402	23,650	23,838	23,917	23,844	23,662	23,171	23,083	22,995	22,732	22,401
	比率	34.0%	33.9%	34.0%	34.1%	34.4%	34.6%	34.6%	34.6%	34.3%	33.1%	33.0%	32.9%	32.7%	32.7%

※S24年度生・・・昭和24年度生まれをいう

年齢別人口（55歳～　）

平成26.10.1現在

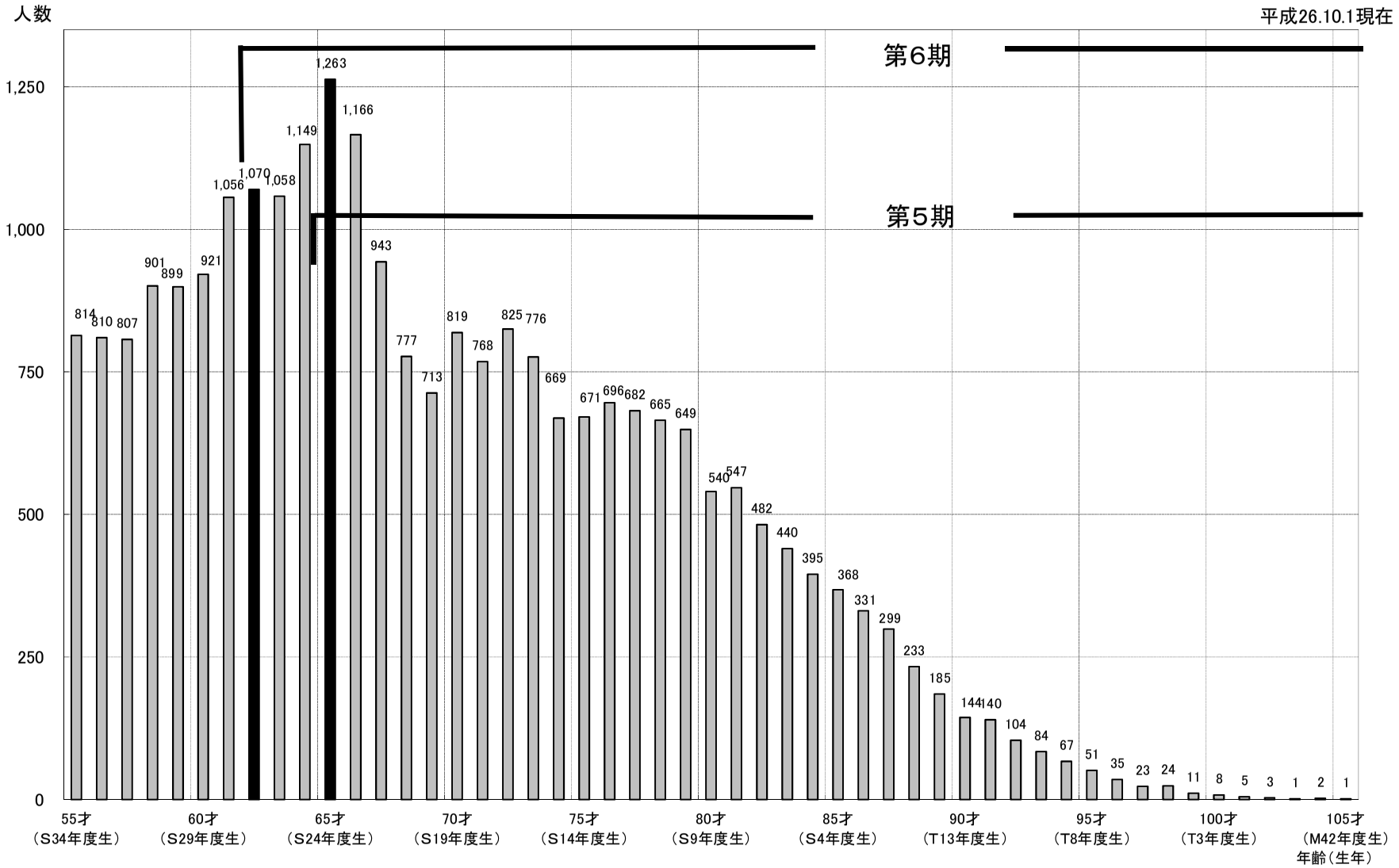

年　齢	62～64	65～69	70～74	75～79	80～84	85～89	90～94	95～99	100～104	105～109
人　口	3,277	4,862	3,857	3,363	2,404	1,416	539	144	19	1
第 5 期	← 16，605人 →									
第 6 期	← 19，882人 →									

２　要介護認定者数の推計

〔第５期実績と将来の推計〕

（各年10月1日）

			第3期実績			第4期実績			第5期実績			第6期計画			将来推計	
			H18	H19	H20	H21	H22	H23	H24	H25	H26	H27	H28	H29	H32	H37
要介護認定者数計			1, 644	1, 696	1, 828	1, 902	2, 061	2, 281	2, 460	2, 636	2, 787	2, 922	3, 306	3, 521	4, 102	4, 774
	第1号被保険者		1, 582	1, 638	1, 764	1, 839	1, 992	2, 212	2, 390	2, 570	2, 712	2, 839	3, 212	3, 414	3, 987	4, 660
		要支援計	410	511	601	660	726	827	928	994	1, 104	1, 215	1, 426	1, 567	1, 863	2, 155
		要支援１	281	251	265	313	387	415	485	519	619	723	885	1, 010	1, 219	1, 409
		要支援２	129	260	336	347	339	412	443	475	485	492	541	557	644	746
		要介護計	1, 172	1, 127	1, 163	1, 179	1, 266	1, 385	1, 462	1, 576	1, 608	1, 624	1, 786	1, 848	2, 124	2, 505
		要介護１	443	305	272	294	359	419	436	449	476	500	559	581	657	744
		要介護２	241	300	346	327	349	383	378	417	398	369	374	364	410	496
		要介護３	204	222	250	229	210	206	234	248	257	267	308	335	420	515
		要介護４	141	141	159	193	181	194	215	226	237	245	279	300	341	398
		要介護５	143	159	136	136	167	183	199	236	240	243	265	268	296	352
		要介護認定率	13. 0%	12. 8%	13. 3%	13. 4%	14. 1%	15. 2%	15. 8%	16. 3%	16. 3%	16. 1%	17. 8%	18. 5%	20. 2%	22. 6%
	第2号被保険者		62	58	64	63	69	69	70	66	75	83	94	107	115	114

※H18認定者数計は経過的要介護110名を含む

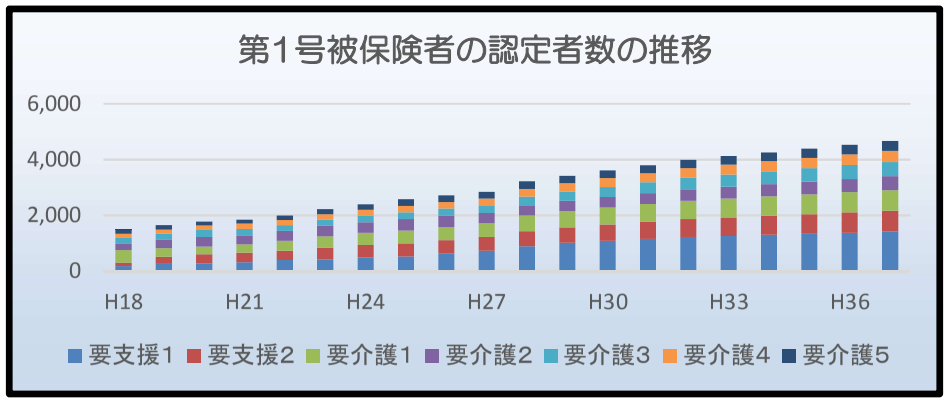

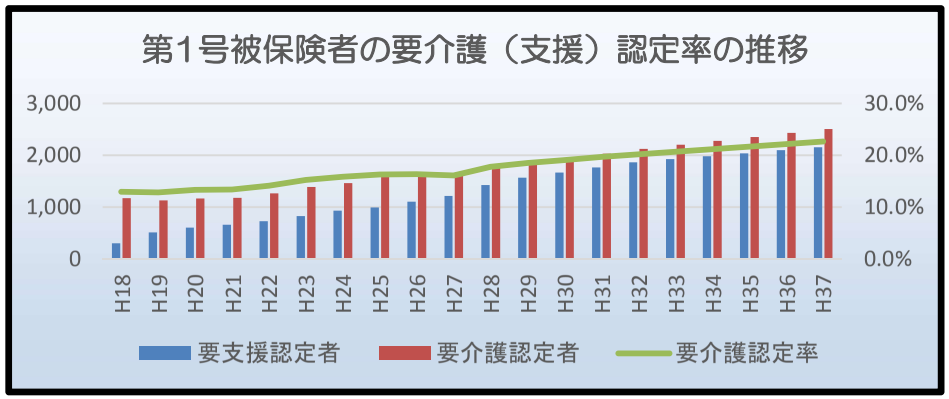

３　施設等サービス利用者数の推移と平成２９年度の目標値

９月ワークシート数値
〈人数は月平均〉

		計画 実績 比較	これまでの推移									第６期計画			将来推計	
			第3期			第4期			第5期							
			H18	H19	H20	H21	H22	H23	H24	H25	H26	H27	H28	H29	H32	H37
地域密着型サービス	地域密着型介護老人福祉施設 【施設系】 【市内でサービスを提供する事業所】 ・地域密着型特別養護老人ホーム　島松ふくろうの園 ・地域密着型特別養護老人ホーム　恵望園はなえにわ ・地域密着型特別養護老人ホーム　ふる里えにわ	計画	－	－	－	－	25	29	82	87	87					
		介護	－	－	－	－	*25*	*29*	*82*	*87*	*87*					
		介護予防	－	－	－	－	－	－	－	－	－					
		実績	－	－	－	－	24	29	85	83	86	86	86	86	115	143
		介護	－	－	－	－	*24*	*29*	*85*	*83*	*86*	*86*	*86*	*86*	*115*	*143*
		介護予防	－	－	－	－	－	－	－	－	－	*0*	*0*	*0*	*0*	*0*
		比較	－	－	－	－	−1	0	3	−4	−1					
		介護	－	－	－	－	*−1*	*0*	*3*	*−4*	*−1*					
		介護予防	－	－	－	－	－	－	－	－	－					
	認知症対応型共同生活介護 【居住系】 【市内でサービスを提供する事業所】 ・グループホーム10事業所	計画	99	104	108	104	116	121	132	134	135					
		介護	*86*	*95*	*103*	*103*	*115*	*120*	*130*	*132*	*133*					
		介護予防	*13*	*9*	*5*	*1*	*1*	*1*	*2*	*2*	*2*					
		実績	89	94	106	112	122	132	131	126	127	135	153	153	171	189
		介護	*88*	*93*	*105*	*111*	*120*	*129*	*130*	*126*	*127*	*135*	*153*	*153*	*171*	*189*
		介護予防	*1*	*1*	*1*	*1*	*2*	*3*	*1*	*0*	*0*	*0*	*0*	*0*	*0*	*0*
		比較	−10	−10	−2	8	6	11	−1	−8	−8					
		介護	*2*	*−2*	*2*	*8*	*5*	*9*	*0*	*−6*	*−6*					
		介護予防	*−12*	*−8*	*−4*	*0*	*1*	*2*	*−1*	*−2*	*−2*					
施設サービス	介護老人福祉施設 【市内でサービスを提供する事業所】 ・特別養護老人ホーム　恵庭ふくろうの園 ・特別養護老人ホーム　恵望園	計画	148	148	148	134	136	139	106	106	106					
		介護	*143*	*145*	*148*	*134*	*136*	*139*	*106*	*106*	*106*					
		介護予防	*5*	*3*	*0*	－	－	－	－	－	－					
		実績	114	125	129	131	131	136	107	103	105	105	105	105	105	105
		介護	*114*	*125*	*129*	*131*	*131*	*136*	*107*	*103*	*105*	*105*	*105*	*105*	*105*	*105*
		介護予防	－	－	－	－	－	－	－	－	－	－	－	－	－	－
		比較	−34	−23	−19	−3	−5	−3	1	−3	−1					
		介護	*−29*	*−20*	*−19*	*−3*	*−5*	*−3*	*1*	*−3*	*−1*					
		介護予防	*−5*	*−3*	*0*	－	－	－	－	－	－					
	介護老人保健施設 【市内でサービスを提供する事業所】 ・介護老人保健施設　アートライフ恵庭 ・介護老人保健施設　恵み野ケアサポート	計画	142	149	154	160	163	165	161	161	161					
		介護	*113*	*139*	*149*	*160*	*163*	*165*	*161*	*161*	*161*					
		介護予防	*29*	*10*	*5*	－	－	－	－	－	－					
		実績	165	158	156	165	159	165	169	187	198	198	198	198	198	297
		介護	*162*	*155*	*154*	*165*	*159*	*165*	*169*	*187*	*198*	*198*	*198*	*198*	*198*	*297*
		介護予防	*3*	*3*	*2*	－	－	－	－	－	－	－	－	－	－	－
		比較	23	9	2	5	−4	0	8	26	37					
		介護	*49*	*16*	*5*	*5*	*−4*	*0*	*8*	*26*	*37*					
		介護予防	*−26*	*−7*	*−3*	－	－	－	－	－	－					
	介護療養型医療施設 【市内でサービスを提供する事業所】 ・介護療養型医療施設　ファミリア （島松病院関連事業所）	計画	34	37	40	42	43	43	47	47	47					
		介護	*34*	*37*	*40*	*42*	*43*	*43*	*47*	*47*	*47*					
		介護予防	－	－	－	－	－	－	－	－	－					
		実績	42	39	33	37	41	46	50	54	53	53	53	53	53	53
		介護	*42*	*39*	*33*	*37*	*41*	*46*	*50*	*54*	*53*	*53*	*53*	*53*	*53*	*53*
		介護予防	*0*	*0*	*0*	－	－	－	－	－	－	－	－	－	－	－
		比較	8	2	−7	−5	−2	3	3	7	6					
		介護	*8*	*2*	*−7*	*−5*	*−2*	*3*	*3*	*7*	*6*					
		介護予防	－	－	－	－	－	－	－	－	－					

４ 居宅サービス利用者数の推移と平成２９年度の目標値

９月ワークシート数値
〈人数は月平均〉

		計画実績比較		これまでの推移								第６期計画			将来推計	
				第3期			第4期			第5期						
				H18	H19	H20	H21	H22	H23	H24	H25	H26	H27	H28	H29	H32	H37
特定施設入居者生活介護 【市内でサービスを提供する事業所】 ・介護付有料老人ホーム　ラ・デュース恵み野	人数/月	計画		1	31	46	51	56	61	75	79	83					
			介護	1	15	22	34	38	41	45	47	49					
			介護予防	0	16	24	17	18	20	30	32	34					
		実績		10	24	51	61	65	69	64	67	74	83	134	134	210	210
			介護	7	14	28	33	41	42	45	51	61	75	122	122	192	192
			介護予防	3	10	23	28	24	27	19	16	13	8	12	12	19	19
		比較		9	−7	5	10	9	8	−11	−12	−9					
			介護	6	−1	6	−1	3	1	0	4	12					
			介護予防	3	−6	−1	11	6	7	−11	−16	−21					
訪問介護 【市内１１事業所】	人数/月	計画		344	353	382	335	348	362	403	433	421					
			介護	206	131	141	226	232	239	232	243	212					
			介護予防	138	222	241	109	116	123	171	190	209					
		実績		285	307	306	335	349	382	420	414	413	542	657	735	344	456
			介護	242	214	198	206	213	228	247	234	223	295	373	376	344	456
			介護予防	43	93	108	129	136	154	173	180	190	247	284	359	−	−
		比較		−59	−46	−76	0	1	20	17	−19	−8					
			介護	36	83	57	−20	−19	−11	15	−9	11					
			介護予防	−95	−129	−133	20	20	31	2	−10	−19					
	回数/年	計画		35,671	36,064	38,951	36,198	37,535	38,928	23,073	24,215	21,134					
			介護	24,515	16,580	17,698	27,835	28,670	29,531	23,073	24,215	21,134					
			介護予防	11,156	19,484	21,253	8,363	8,865	9,397	−	−	−					
		実績		30,278	33,531	31,406	30,869	31,949	34,251	25,397	26,302	26,754	38,956	49,781	53,084	65,426	86,635
			介護	27,046	26,406	23,598	21,492	21,765	22,677	25,397	26,302	26,754	38,956	49,781	53,084	65,426	86,635
			介護予防	3,232	7,125	7,808	9,377	10,184	11,574	−	−	−	−	−	−	−	−
		比較		−5,393	−2,533	−7,545	−5,329	−5,586	−4,677	2,324	2,087	5,620					
			介護	2,531	9,826	5,900	−6,343	−6,905	−6,854	2,324	2,087	5,620					
			介護予防	−7,924	−12,359	−13,445	1,014	1,319	2,177	−	−	−					
訪問入浴介護 【市内1事業所】	人数/月	計画		8	6	8	10	12	14	14	15	19					
			介護	8	6	8	10	12	14	14	15	19					
			介護予防	−	−	−	−	−	−	−	−	−					
		実績		4	6	7	11	12	13	16	18	28	29	51	79	116	130
			介護	4	6	7	11	12	13	16	18	28	29	51	79	116	130
			介護予防	−	−	−	−	−	−	−	−	−	−	−	−	−	−
		比較		−4	0	−1	1	0	−1	2	3	9					
			介護	−4	0	−1	1	0	−1	2	3	9					
			介護予防	−	−	−	−	−	−	−	−	−					
	回数/年	計画		367	320	345	446	536	643	831	895	1,112					
			介護	367	320	345	446	536	643	831	895	1,112					
			介護予防	−	−	−	−	−	−	−	−	−					
		実績		136	279	338	563	677	775	755	891	1,172	1,543	3,242	5,898	12,742	21,713
			介護	136	279	338	563	677	775	755	891	1,172	1,543	3,242	5,898	12,742	21,713
			介護予防	−	−	−	−	−	−	−	−	−	−	−	−	−	−
		比較		−231	−41	−7	117	141	132	−76	−4	60					
			介護	−231	−41	−7	117	141	132	−76	−4	60					
			介護予防	−	−	−	−	−	−	−	−	−					
訪問看護 【市内2事業所】	人数/月	計画		110	106	112	121	126	133	140	156	174					
			介護	88	67	70	89	91	94	94	105	117					
			介護予防	22	39	42	32	35	39	46	51	57					
		実績		126	115	109	109	110	124	121	114	105	117	148	164	196	220
			介護	109	88	76	75	74	83	88	86	85	98	125	132	163	180
			介護予防	17	27	33	34	36	41	33	28	21	19	23	32	33	40
		比較		16	9	−3	−12	−16	−9	−20	−42	−69					
			介護	21	21	6	−14	−17	−11	−6	−20	−32					
			介護予防	−5	−12	−9	2	1	2	−13	−23	−36					
	回数/年	計画		7,249	6,811	7,186	7,371	7,699	8,046	8,869	9,913	10,959					
			介護	6,141	4,815	5,018	5,856	6,032	6,213	6,609	7,362	8,116					
			介護予防	1,108	1,996	2,168	1,515	1,667	1,833	2,260	2,551	2,843					
		実績		8,002	7,069	6,885	6,817	6,798	7,853	7,540	8,258	8,184	9,728	13,230	15,381	24,258	35,263
			介護	7,260	5,787	5,190	5,266	4,988	5,914	5,821	6,234	6,572	7,973	10,949	13,243	21,130	31,980
			介護予防	742	1,282	1,695	1,551	1,810	1,939	1,719	2,024	1,612	1,755	2,281	2,137	3,128	3,284
		比較		753	258	−301	−554	−901	−193	−1,329	−1,655	−2,775					
			介護	1,119	972	172	−590	−1,044	−299	−788	−1,128	−1,544					
			介護予防	−366	−714	−473	36	143	106	−541	−527	−1,231					

		計画 実績 比較	これまでの推移									第６期計画			将来推計	
			第3期			第4期			第5期							
			H18	H19	H20	H21	H22	H23	H24	H25	H26	H27	H28	H29	H32	H37
訪問リハビリ 【市内2事業所】	人数/月	計画	6	5	5	33	42	54	37	46	51					
		介護	*6*	*5*	*5*	*29*	*37*	*48*	*30*	*37*	*41*					
		介護予防	*0*	*0*	*0*	*4*	*5*	*6*	*7*	*9*	*10*					
		実績	7	11	29	33	28	33	33	38	41	51	76	84	187	251
		介護	*7*	*11*	*26*	*31*	*24*	*27*	*29*	*33*	*34*	*38*	*45*	*47*	*111*	*128*
		介護予防	*0*	*0*	*3*	*2*	*4*	*6*	*4*	*5*	*7*	*13*	*31*	*37*	*76*	*123*
		比較	1	6	3	0	−14	−21	−4	−8	0					
		介護	*1*	*6*	*3*	*2*	*−13*	*−21*	*−2*	*−5*	*3*					
		介護予防	*0*	*0*	*3*	*−2*	*−1*	*0*	*−3*	*−4*	*−3*					
	回数/年	計画	286	245	257	1,594	2,066	2,675	2,336	2,825	3,118					
		介護	*280*	*232*	*243*	*1,444*	*1,878*	*2,441*	*1,916*	*2,310*	*2,550*					
		介護予防	*6*	*13*	*14*	*150*	*188*	*234*	*420*	*515*	*568*					
		実績	426	564	1,458	1,694	1,456	1,928	1,901	2,071	2,412	2,772	3,571	4,134	10,635	15,581
		介護	*426*	*556*	*1,277*	*1,596*	*1,240*	*1,575*	*1,555*	*1,742*	*2,040*	*2,415*	*3,281*	*4,054*	*10,302*	*14,991*
		介護予防	*0*	*8*	*181*	*98*	*216*	*353*	*346*	*329*	*372*	*357*	*291*	*80*	*333*	*591*
		比較	140	319	1,201	100	−610	−747	−435	−754	−706					
		介護	*146*	*324*	*1,034*	*152*	*−638*	*−866*	*−361*	*−568*	*−510*					
		介護予防	*−6*	*−5*	*167*	*−52*	*28*	*119*	*−74*	*−186*	*−196*					
通所介護 【市内16事業所】	人数/月	計画	428	445	482	436	462	488	622	676	768					
		介護	*212*	*136*	*145*	*237*	*247*	*256*	*314*	*350*	*407*					
		介護予防	*216*	*309*	*337*	*199*	*215*	*232*	*308*	*326*	*361*					
		実績	382	386	436	478	494	543	603	675	761	982	1,169	1,382	733	1,051
		介護	*293*	*223*	*244*	*258*	*274*	*293*	*323*	*341*	*349*	*472*	*541*	*629*	*733*	*1,051*
		介護予防	*89*	*163*	*192*	*220*	*220*	*250*	*280*	*335*	*412*	*510*	*628*	*753*	−	−
		比較	−46	−59	−46	42	32	55	−19	−1	−7					
		介護	*81*	*87*	*99*	*21*	*27*	*37*	*9*	*−9*	*−58*					
		介護予防	*−127*	*−146*	*−145*	*21*	*5*	*18*	*−28*	*9*	*51*					
	回数/年	計画	33,764	35,046	37,889	34,177	36,054	38,044	32,956	36,688	42,533					
		介護	*17,538*	*11,195*	*11,907*	*21,459*	*22,318*	*23,210*	*32,956*	*36,688*	*42,533*					
		介護予防	*16,226*	*23,851*	*25,982*	*12,718*	*13,736*	*14,834*	−	−	−					
		実績	30,638	30,627	35,602	41,322	42,920	49,027	32,823	35,082	35,319	51,000	63,592	81,718	125,238	234,929
		介護	*25,073*	*20,188*	*22,853*	*26,308*	*28,468*	*31,510*	*32,823*	*35,082*	*35,319*	*51,000*	*63,592*	*81,718*	*125,238*	*234,929*
		介護予防	*5,565*	*10,439*	*12,749*	*15,014*	*14,452*	*17,517*	−	−	−	−	−	−	−	−
		比較	−3,126	−4,419	−2,287	7,145	6,866	10,983	−133	−1,606	−7,214					
		介護	*7,535*	*8,993*	*10,946*	*4,849*	*6,150*	*8,300*	*−133*	*−1,606*	*−7,214*					
		介護予防	*−10,661*	*−13,412*	*−13,233*	*2,296*	*716*	*2,683*	−	−	−					
通所リハビリ 【市内3事業所】	人数/月	計画	258	260	279	262	274	285	234	256	278					
		介護	*168*	*111*	*118*	*191*	*200*	*209*	*169*	*183*	*196*					
		介護予防	*90*	*149*	*161*	*71*	*74*	*76*	*65*	*73*	*82*					
		実績	241	244	234	213	209	224	215	210	197	252	320	355	810	1,777
		介護	*208*	*178*	*171*	*155*	*151*	*164*	*153*	*157*	*153*	*208*	*274*	*316*	*761*	*1,651*
		介護予防	*33*	*66*	*63*	*58*	*58*	*60*	*62*	*54*	*44*	*44*	*46*	*39*	*49*	*126*
		比較	−17	−16	−45	−49	−65	−61	−19	−46	3					
		介護	*40*	*67*	*53*	*−36*	*−49*	*−45*	*−16*	*−26*	*3*					
		介護予防	*−57*	*−83*	*−98*	*−13*	*−16*	*−16*	*−3*	*−20*	*−38*					
	回数/年	計画	21,249	21,436	22,921	21,459	22,400	23,382	17,133	18,414	19,694					
		介護	*14,603*	*9,978*	*10,551*	*16,523*	*17,266*	*18,043*	*17,133*	*18,414*	*19,694*					
		介護予防	*6,646*	*11,458*	*12,370*	*4,936*	*5,134*	*5,339*	−	−	−					
		実績	20,330	19,986	19,642	19,164	19,405	21,306	14,885	15,386	14,800	19,828	26,280	30,468	69,865	146,522
		介護	*17,978*	*15,380*	*15,063*	*14,836*	*14,776*	*16,606*	*14,885*	*15,386*	*14,800*	*19,828*	*26,280*	*30,468*	*69,865*	*146,522*
		介護予防	*2,352*	*4,606*	*4,579*	*4,328*	*4,629*	*4,700*	−	−	−	−	−	−	−	−
		比較	−919	−1,450	−3,279	−2,295	−2,995	−2,076	−2,248	−3,028	3					
		介護	*3,375*	*5,402*	*4,512*	*−1,687*	*−2,490*	*−1,437*	*−2,248*	*−3,028*	*3*					
		介護予防	*−4,294*	*−6,852*	*−7,791*	*−608*	*−505*	*−639*	−	−	−					

		計画 実績 比較	これまでの推移									第６期計画			将来推計	
			第3期			第4期			第5期							
			H18	H19	H20	H21	H22	H23	H24	H25	H26	H27	H28	H29	H32	H37
短期入所生活介護 （ショートステイ） 【市内3事業所】	人数/月	計画	28	29	32	47	55	66	−	−	−					
		介護	21	16	17	41	49	59	−	−	−					
		介護予防	7	13	15	6	6	7	−	−	−					
		実績	26	34	40	60	68	70	109	109	118	127	175	231	502	586
		介護	25	31	35	52	60	62	99	97	109	121	169	225	496	580
		介護予防	1	3	5	8	8	8	10	12	8	6	6	6	6	6
		比較	−2	5	8	13	13	4	−	−	−					
		介護	4	15	18	11	11	3	−	−	−					
		介護予防	−6	−10	−10	2	2	1	−	−	−					
	回数/年	計画	1,898	1,976	2,176	3,833	4,570	5,450	7,403	8,111	9,369					
		介護	1,442	1,063	1,148	3,529	4,235	5,082	6,483	6,954	7,837					
		介護予防	456	913	1,028	304	335	368	920	1,157	1,532					
		実績	2,063	2,847	4,219	5,973	6,364	6,358	7,266	7,083	8,336	13,239	19,614	26,876	60,205	73,107
		介護	2,027	2,681	3,912	5,439	5,823	5,947	6,697	6,401	7,664	12,668	19,043	26,304	59,634	72,536
		介護予防	36	166	307	534	541	411	569	682	672	571	571	571	571	571
		比較	165	871	2,043	2,140	1,794	908	−137	−1,028	3					
		介護	585	1,618	2,764	1,910	1,588	865	214	−553	3					
		介護予防	−420	−747	−721	230	206	43	−351	−475	−860					
短期入所療養介護 （医療系ショートステイ） 【市内1事業所】	人数/月	計画	42	42	46	44	50	56	−	−	−					
		介護	36	30	33	43	49	55	−	−	−					
		介護予防	6	12	13	1	1	1	−	−	−					
		実績	34	35	38	34	33	31	30	32	30	29	28	35	48	60
		介護	32	33	36	32	32	30	29	31	29	28	27	34	47	59
		介護予防	2	2	2	2	1	1	1	1	1	1	1	1	1	1
		比較	−8	−7	−8	−10	−17	−25	−	−	−					
		介護	−4	3	3	−11	−17	−25	−	−	−					
		介護予防	−4	−10	−11	1	0	0	−	−	−					
	回数/年	計画	3,531	3,453	3,779	4,638	5,234	5,908	2,179	2,179	2,179					
		介護	3,170	2,689	2,928	4,586	5,182	5,856	2,131	2,131	2,131					
		介護予防	361	764	851	52	52	52	48	48	48					
		実績	3,214	3,627	3,559	3,124	2,872	2,318	2,275	2,343	2,372	2,411	2,667	3,325	5,535	9,338
		介護	3,098	3,523	3,452	3,035	2,818	2,279	2,184	2,258	2,280	2,321	2,577	3,235	5,445	9,248
		介護予防	116	104	107	89	54	39	91	85	92	90	90	90	90	90
		比較	−317	174	−220	−1,514	−2,362	−3,590	96	164	3					
		介護	−72	834	524	−1,551	−2,364	−3,577	53	127	3					
		介護予防	−245	−660	−744	37	2	−13	43	37	44					
福祉用具貸与 【市内3事業所】	人数/月	計画	269	271	294	247	256	265	500	585	670					
		介護	206	147	157	198	204	210	320	367	413					
		介護予防	63	124	137	49	52	55	180	218	257					
		実績	225	229	257	289	348	420	486	522	567	674	1,049	1,379	1,880	2,142
		介護	203	183	196	214	246	279	296	322	337	386	627	749	1,124	1,300
		介護予防	22	46	61	75	102	141	191	201	230	288	422	630	756	842
		比較	−44	−42	−37	42	92	155	−14	−63	3					
		介護	−3	36	39	16	42	69	−24	−45	3					
		介護予防	−41	−78	−76	26	50	86	11	−17	−27					
居宅療養管理指導 【市内1事業所】	人数/月	計画	34	33	34	29	29	29	75	88	102					
		介護	27	20	20	26	26	26	70	82	94					
		介護予防	7	13	14	3	3	3	5	6	8					
		実績	40	32	28	37	52	66	60	52	47	44	50	45	73	85
		介護	37	29	25	31	47	61	57	49	45	41	43	34	57	66
		介護予防	3	3	3	6	5	5	2	3	3	3	7	11	16	19
		比較	6	−1	−6	8	23	37	−15	−36	3					
		介護	10	9	5	5	21	35	−13	−33	3					
		介護予防	−4	−10	−11	3	2	2	−3	−3	−5					

		計画 実績 比較		これまでの推移									第６期計画			将来推計	
				第3期			第4期			第5期							
				H18	H19	H20	H21	H22	H23	H24	H25	H26	H27	H28	H29	H32	H37
福祉用具購入 【市内3事業所】	人数/月	計画		167	172	186	147	148	150	288	318	360					
			介護	*73*	*67*	*71*	*106*	*106*	*106*	*132*	*144*	*168*					
			介護予防	*94*	*105*	*115*	*41*	*42*	*44*	*156*	*174*	*192*					
		実績		136	145	137	170	183	249	202	210	168	196	285	336	476	560
			介護	*102*	*93*	*83*	*102*	*105*	*120*	*110*	*115*	*84*	*84*	*98*	*112*	*140*	*168*
			介護予防	*34*	*52*	*54*	*68*	*78*	*129*	*92*	*95*	*84*	*112*	*187*	*224*	*336*	*392*
		比較		−31	−27	−49	23	35	99	−86	−108	−192					
			介護	*29*	*26*	*12*	*−4*	*−1*	*14*	*−22*	*−29*	*−84*					
			介護予防	*−60*	*−53*	*−61*	*27*	*36*	*85*	*−64*	*−79*	*−108*					
住宅改修	人数/月	計画		194	200	216	126	127	128	324	366	426					
			介護	*79*	*74*	*79*	*73*	*73*	*73*	*180*	*210*	*246*					
			介護予防	*115*	*126*	*137*	*53*	*54*	*55*	*144*	*156*	*180*					
		実績		145	134	166	185	225	287	230	260	252	358	412	506	626	853
			介護	*108*	*79*	*78*	*99*	*128*	*149*	*92*	*109*	*108*	*149*	*189*	*270*	*365*	*486*
			介護予防	*37*	*55*	*88*	*86*	*97*	*138*	*138*	*151*	*144*	*209*	*223*	*236*	*262*	*367*
		比較		−49	−66	−50	59	98	159	−94	−106	−174					
			介護	*29*	*5*	*−1*	*26*	*55*	*76*	*−88*	*−101*	*−138*					
			介護予防	*−78*	*−71*	*−49*	*33*	*43*	*83*	*−6*	*−5*	*−36*					
サービス計画作成 （ケアプラン作成） 【市内13事業所】	人数/月	計画		871	890	950	905	955	1,009	1,151	1,289	1,401					
			介護	*480*	*303*	*319*	*529*	*545*	*562*	*607*	*658*	*682*					
			介護予防	*391*	*587*	*631*	*376*	*410*	*447*	*544*	*631*	*719*					
		実績		798	817	865	911	957	1,062	1,152	1,220	1,298	1,430	1,839	1,835	2,482	2,926
			介護	*628*	*505*	*509*	*519*	*537*	*583*	*611*	*631*	*636*	*660*	*724*	*707*	*904*	*1,015*
			介護予防	*170*	*312*	*356*	*392*	*420*	*479*	*541*	*589*	*662*	*770*	*1,115*	*1,128*	*1,578*	*1,911*
		比較		−73	−73	−85	6	2	53	1	−69	−103					
			介護	*148*	*202*	*190*	*−10*	*−8*	*21*	*4*	*−27*	*−46*					
			介護予防	*−221*	*−275*	*−275*	*16*	*10*	*32*	*−3*	*−42*	*−57*					
小規模多機能型 居宅介護 【市内2事業所】	人数/月 ※登録された利用者が月に複数回利用	計画		−	−	−	−	22	26	46	48	50					
			介護	−	−	−	−	*20*	*24*	*34*	*35*	*36*					
			介護予防	−	−	−	−	*2*	*2*	*12*	*13*	*14*					
		実績		−	−	−	−	19	42	39	38	47	52	64	70	95	110
			介護	−	−	−	−	*12*	*29*	*27*	*27*	*35*	*40*	*50*	*57*	*80*	*93*
			介護予防	−	−	−	−	*7*	*13*	*11*	*10*	*12*	*12*	*14*	*13*	*15*	*17*
		比較		−	−	−	−	−3	16	−7	−11	−3					
			介護	−	−	−	−	*−8*	*5*	*−7*	*−8*	*−1*					
			介護予防	−	−	−	−	*5*	*11*	*−1*	*−3*	*−2*					
定期巡回・随時対応型 訪問介護看護 【市内1事業所】	人数/月	計画		−	−	−	−	−	−	0	0	45					
			介護	−	−	−	−	−	−	*0*	*0*	*45*					
			介護予防	−	−	−	−	−	−	−	−	−					
		実績		−	−	−	−	−	−	0	0	7	12	24	35	46	47
			介護	−	−	−	−	−	−	*0*	*0*	*7*	*12*	*24*	*35*	*46*	*47*
			介護予防	−	−	−	−	−	−	−	−	−	−	−	−	−	−
		比較		−	−	−	−	−	−	0	0	−38					
			介護	−	−	−	−	−	−	*0*	*0*	*−38*					
			介護予防	−	−	−	−	−	−	−	−	−					

② 施設・居住系サービス等の基盤整備について

1 地域密着型サービスの基盤整備

■認知症対応共同生活介護（居住系）の整備

地域密着型サービスは、当該市町村の住民のみが利用できるサービスであり、市町村が指定・指導監督の権限を持ち、高齢者が中重度の要介護状態となっても居宅での生活をおくれるようにするためのサービスです。

本市では、市内に３つの日常生活圏域を設定しており、バランスのとれた地域密着型サービスの基盤整備を計画的に進めることを基本として、平成２８年度に「認知症対応共同生活介護（認知症グループホーム）」事業者を公募し、地域密着型サービス基盤の充実を図ります。

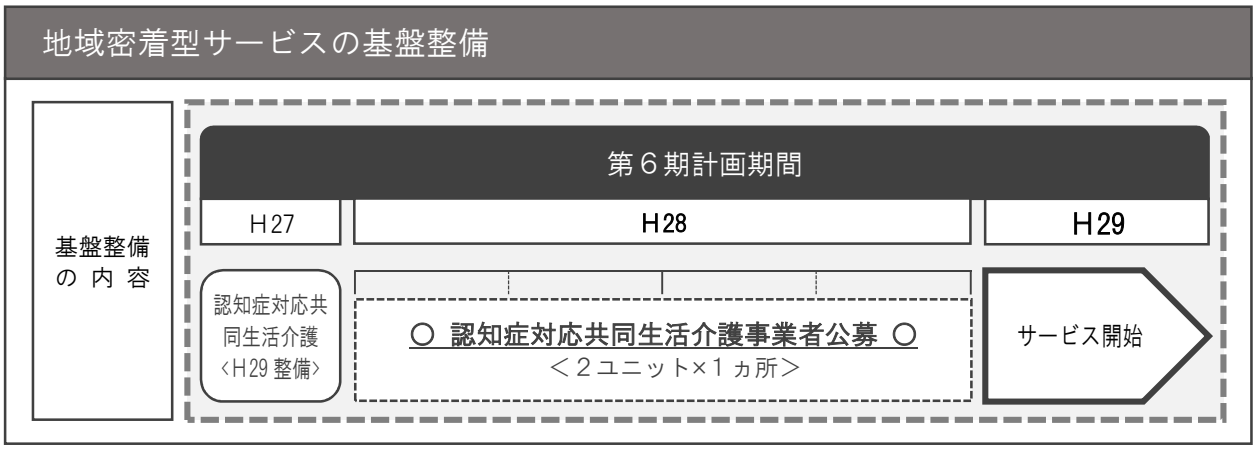

2 特定施設入居者生活介護（居宅系）の整備

■特定施設入居者生活介護の状況

特定施設入居者生活介護は、有料老人ホーム、軽費老人ホーム等が要支援者・要介護者に特定施設サービス計画に基づき、入浴・排せつ・食事等の介護や日常生活上の支援を行うサービスです。

現在市内には、第３期（Ｈ１９）に整備された、介護付有料老人ホーム「ラ・デュース恵み野」が１００床整備されておりますが、今後、高齢期の多様な住まいの一つとして選択肢を広げるため、増床を計画するものです。増床数については、北海道の計画の範囲内となりますので、今後、北海道と協議を進め決定します。

③ 日常生活圏域の見直しについて

１ 日常生活圏域について

日常生活圏域とは、その住民が日常生活を営んでいる地域として、地理的条件、人口、交通事情その他の社会的条件、介護給付等対象サービスを提供するための施設の整備状況、その他の条件を総合的に勘案して定める区域として介護保険法で規定されており、概ね３０分以内に必要なサービスが提供される区域として、小学校区、中学校区などを単位として想定しています。

本市においては、圏域の設定が介護保険法に規定された「第３期介護保険事業計画（平成１８～２０年度)」より、小学校区を基本とした圏域を設定しています。

(1) 見直し検討の背景

高齢者人口の増加に伴い、圏域間のバランスが崩れ、一部の地域包括支援センターの業務負担が増大していることから、より適切な圏域のあり方について検討を進め、第６期介護保険事業計画期間内に日常生活圏域を見直し、高齢者人口や地域等の平準化を行うとともに、現在設定している３ヵ所の圏域を４ヶ所とし、併せて新たな地域包括支援センターの設置を検討することとなりました。

(2) 見直しの考え方

見直しにあたっての考え方を以下のとおりとします。

- 地理的条件やこれまでの地域活動などを勘案し、現在の総合計画における地域区分を尊重する。
- 圏域ごとの高齢者人口や地域のばらつきを解消するため、１圏域の高齢者人口が概ね６千人を超えないように設定する。

上記の考え方を踏まえ、日常生活圏域数を３圏域から４圏域とします。

(3) 地域包括支援センターの新設

地域包括支援センターは、現在、各圏域に１ヵ所ずつ合計３ヵ所設置しており、漁川右岸地区に「ひがし地域包括支援センター」を、漁川左岸地区に「みなみ地域包括支援センター」を、島松・恵み野地区を「きた地域包括支援センター」が担当しています。

圏域の見直しに伴い、圏域毎の高齢者人口が概ね４千人程度と平準化（次頁参照）されることから、第６期介護保険事業計画期間中に、新たな地域包括支援センターの設置を行い、包括間の業務バランスの適正化や業務負担の軽減を行うことにより、より効率的に身近な地域での相談体制の整備が可能となります。

２ 日常生活圏域の状況等

【 高齢者数：住民基本台帳ベース 】＜平成 26 年 10 月 1 日現在＞

日常生活圏域		漁川右岸地区	漁川左岸地区	島松･恵み野地区	計
担当		ひがし地域包括支援センター	みなみ地域包括支援センター	きた地域包括支援センター	
人口		27, 868 人	19, 886 人	21, 196 人	68, 950 人
高齢者数	人数	5, 659 人	4, 659 人	6, 287 人	16, 605 人
	高齢化率	20. 3%	23. 4%	29. 7%	24. 1%
前期高齢者（65～74 歳）	人数	2, 962 人	2, 463 人	3, 294 人	8, 719 人
	比率	10. 6%	12. 4%	15. 5%	12. 6%
後期高齢者（75 歳～）	人数	2, 697 人	2, 196 人	2, 993 人	7. 886 人
	比率	9. 7%	11. 0%	14. 1%	11. 4%

現在の３圏域を４圏域に見直すと・・

【 高齢者数：高齢者支援システムベース推計 】＜各年 4 月 1 日現在＞

（1）平成２６年度推計

日常生活圏域		圏域Ａ	圏域Ｂ	圏域Ｃ	圏域Ｄ	計
担当		Ａ地域包括支援センター	Ｂ地域包括支援センター	Ｃ地域包括支援センター	Ｄ地域包括支援センター	
高齢者数	人数	3, 879 人	4, 018 人	4, 134 人	4, 214 人	16, 245 人

（2）平成２９年度推計

日常生活圏域		圏域Ａ	圏域Ｂ	圏域Ｃ	圏域Ｄ	計
担当		Ａ地域包括支援センター	Ｂ地域包括支援センター	Ｃ地域包括支援センター	Ｄ地域包括支援センター	
高齢者数	人数	4, 411 人	4, 569 人	4, 701 人	4, 792 人	18, 473 人

このことから、市内の日常生活圏域の見直しに伴う、新たな地域包括支援センターの設置を行い、業務体制の強化を行います。

④ 新しい介護予防・日常生活支援総合事業について

１ 新しい総合事業について

(1)新しい総合事業の趣旨

新しい介護予防・日常生活支援総合事業（以下「新しい総合事業」という。）は、要支援者の多様な生活支援ニーズに対応するため、従来予防給付として提供されていた全国一律の介護予防訪問介護及び介護予防通所介護（以下「介護予防訪問介護等」という。）を、市町村が実施する地域支援事業に移行し、要支援者自身の能力を最大限生かしつつ、介護予防訪問介護等と住民等による多様なサービスを総合的に提供可能な仕組みとして、平成２７年４月１日に施行される改正介護保険法の中に位置づけられたものです。

２ 新しい総合事業実施に向けた本市の考え方について（案）

(1)実施に向けた準備等

介護予防訪問介護等を地域支援事業に移行し、新しい総合事業として実施するためには、その準備のために、次の取組みを要することが想定されます。

ア 生活支援・介護予防サービスの基盤整備の推進

地域住民をはじめ、多様な主体による多様な生活支援・介護予防サービスが提供されるための基盤整備を促進するため、次の取組みを推進します。

○ 地域に不足するサービスの創出や、サービスの担い手の養成を行い、従来の介護事業者による既存のサービスに加え、ボランティアやＮＰＯ法人、民間企業など地域の方々による多様なサービス提供が可能な体制作りを推進します。

○ 関係者間の情報共有やサービス提供主体間の連携体制づくりを推進します。

○ 地域の支援ニーズとサービス提供主体の活動のマッチング等を推進します。

イ 新しい総合事業の構築等

国から示されるガイドラインを踏まえ、本市における新しい総合事業の構築、サービスの基準・単価・利用者負担の設定等を行います。

(2)実施時期等

このように新しい総合事業は、要支援者等利用者に安心してサービスを利用していただけるよう、事業の円滑な実施に向け他市町村の動向も注視しつつ、十分に時間をかけて準備に取り組む必要があることから、新しい総合事業の実施は経過措置期間を活用し、平成２９年４月からとします。なお、経過措置を活用する場合は、実施時期について市議会の承認を得て条例に定める必要があることから、介護保険条例の改正案について、平成２７年３月の第 1 回定例市議会に提案する予定となっています。

(3)移行スケジュール（案）

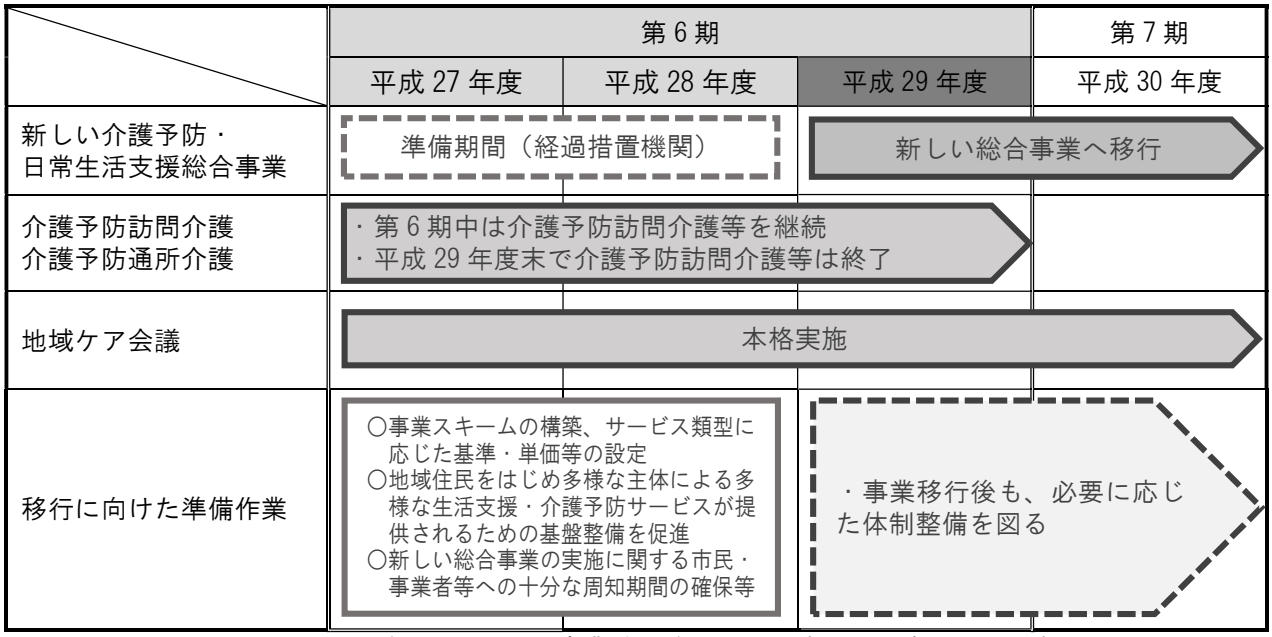

※ 既にサービスを受けている方については、事業移行後も必要に応じて既存サービス相当のサービスを利用可能

※ 新しくサービスを受ける方については、多様なサービスの利用を促進（必要に応じて既存サービス相当のサービスを利用可）

⑤ 第６期介護保険料段階等の設定について

１ 保険料段階及び保険料率の設定

第６期介護保険事業計画における保険料段階については、被保険者の所得水準に応じたきめ細やかな保険料段階を設定することとし、国が示した標準段階例や、本市のこれまでの保険料段階及び保険料率の設定状況を鑑みた設定を行います。

○ 国が示す保険料標準段階の見直し

給付費の５割の公費とは別枠で公費を投入し、低所得者の保険料軽減を強化する。

（公費負担割合　国１／２、都道府県１／４、市町村１／４）

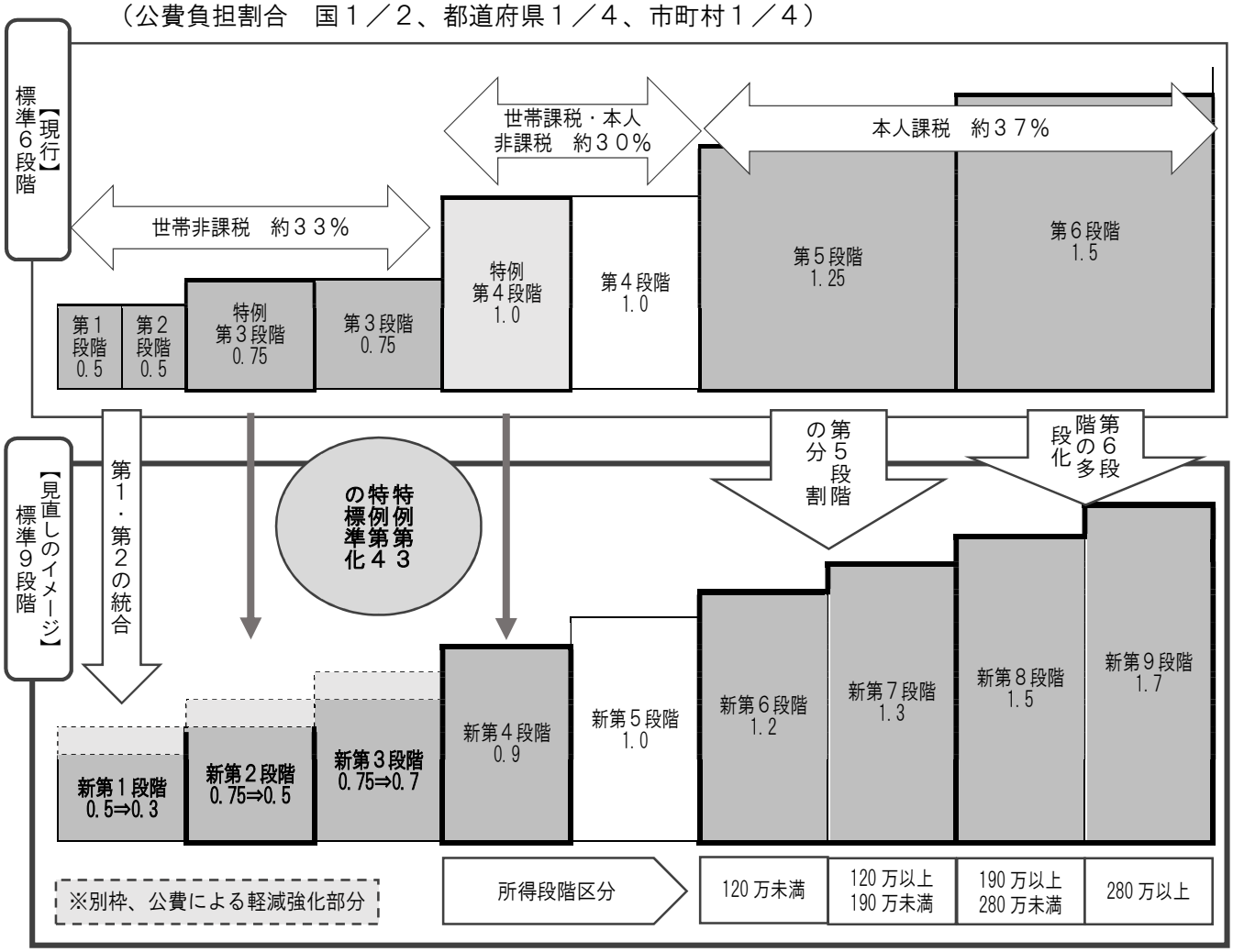

低所得者に対する軽減強化については、介護保険法の改正により、公費を投入することで実現する予定となっており、具体的な軽減幅については、平成２７年度予算編成において最終的に決定され、政令に規定されることとなります。

これらを踏まえ、第６期介護保険料の保険料段階及び保険料率については、次頁のとおり設定する。

※ただし、公費による軽減幅は確定値ではないことから、ガイドラインで示している想定データを使用。

２　第６期介護保険料段階及び保険料率について

第６期介護保険料段階については、国の示した所得段階を参考に、第５期計画で導入した９段階の保険料段階をさらに多段階化を図ります。

具体的には、第５期で導入した軽減策（特例段階）の標準化を行い、より細分化した新たな保険料段階を設定することにより、低所得者に配慮した、きめ細やかな保険料段階の実現に努めます。

これらにより想定される「第６期計画中の保険料段階と負担割合（案）」を次のとおり示します。
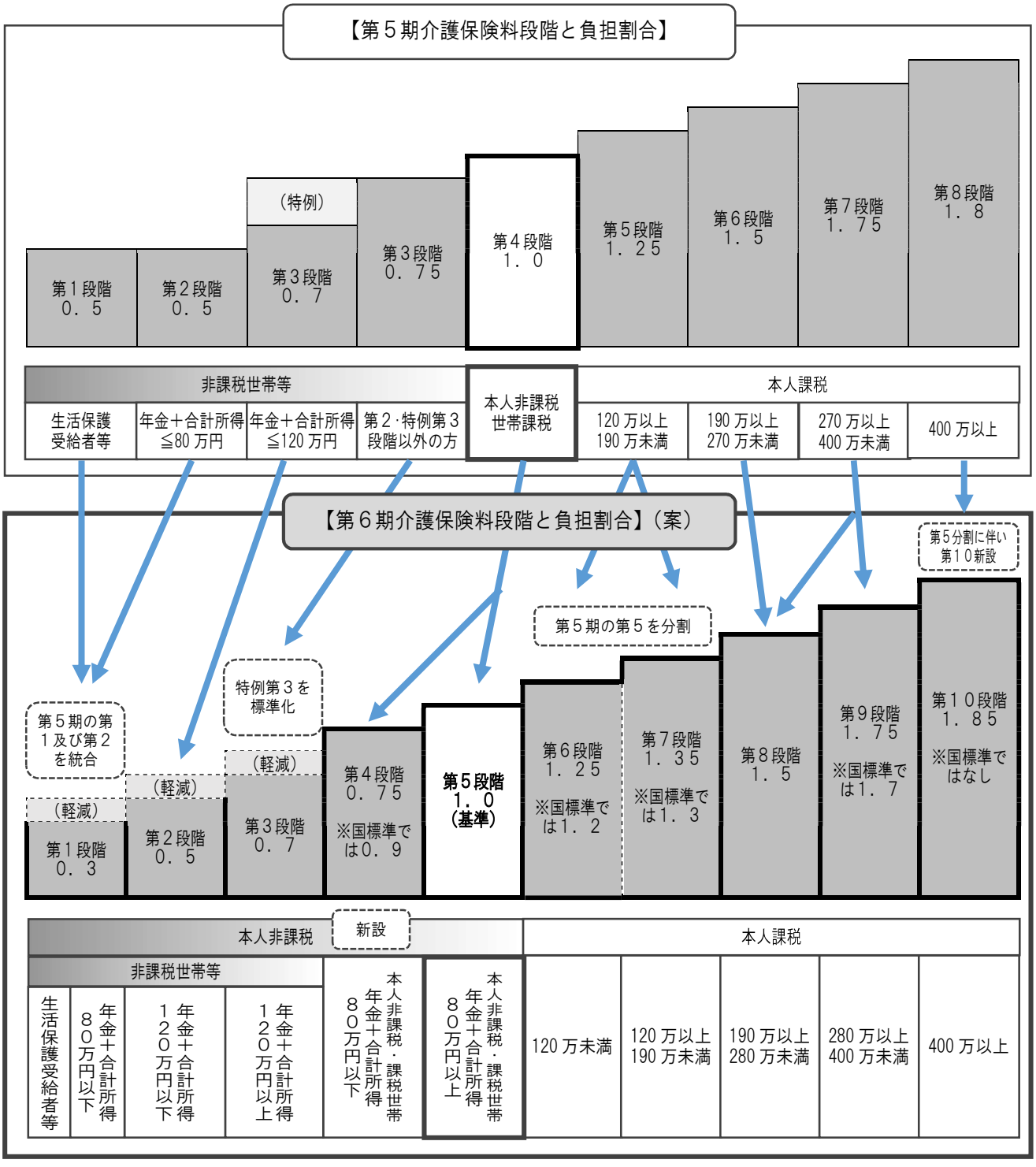
※低所得者に対する軽減強化については、介護保険法の改正により、公費を投入することで実現