【契約書印刷時の注意事項について】

●印刷設定について
印刷設定は、「A3両面印刷」を推奨しております。

・「出力用紙サイズ」を「A3」にしてください。
・「まとめ 1 枚」を「2 アップ」にしてください。
・「両面」を「短辺とじ」にしてください。

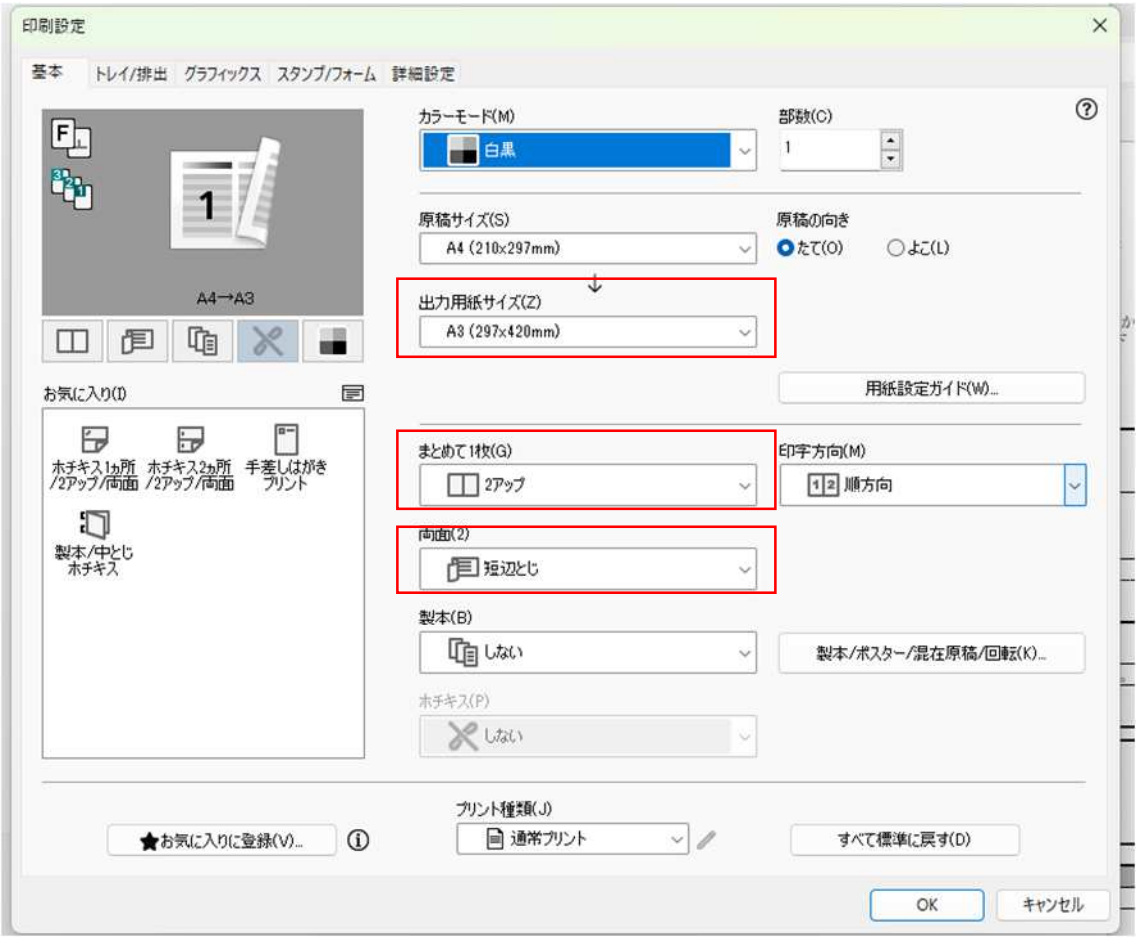

※A4用紙での印刷も可能ですが、A4の場合は割印が必要となります。