

平成 29 年度

第 1 回 恵庭市地域公共交通活性化協議会

平成 29 年 6 月 29 日（木）10：00
恵庭市役所 3 階 301・302 会議室

次 第

1. 開 会 宣 言

2. 構 成 員 紹 介

3. 議 題

- 選任案 第 1 号 会長・副会長・監査の選任
- 報告案 第 1 号 平成 28 年度の歳入歳出決算報告
- 報告案 第 2 号 平成 28 年度の監査報告
- 報告案 第 3 号 平成 28 年度の利用状況（エコバス・乗合タクシー）
- 報告案 第 4 号 平成 29 年度恵庭市福祉タクシー導入事業計画報告
- 議 案 第 1 号 平成 29 年度の事業計画（案）
- 議 案 第 2 号 平成 29 年度の歳入歳出予算（案）
- 議 案 第 3 号 地域内フィーダー系統確保維持計画（案）
- 議 案 第 4 号 エコバスの路線・ダイヤ改定について
- 議 案 第 5 号 エコバスの時刻表（バスマップ）の作成について

4. そ の 他
エコタクへの寄付金の使途について

5. 閉 会

平成28年度 歳入歳出決算報告

【歳入の部】

(単位：円)

科目	平成28年度予算	平成28年度決算	比較	備考
事業収入	5,876,105	6,112,571	236,466	定期券売上収入
繰越金	564	564	0	
諸収入	331	0	▲331	利息
合計	5,877,000	6,113,135	236,135	

【歳出の部】

(単位：円)

科目	平成28年度予算	平成28年度決算	比較	備考
運営費	17,064	16,848	216	
(会議費)	(0)	(0)	(0)	
(事務費)	(17,064)	(16,848)	(216)	振込手数料 (432円×14回=6,048円 864円×12回=10,368円 216円×2回=432円)
事業費	5,859,041	6,095,723	▲236,682	エコバス定期券 売上代金配分 JR北海道バス株 4,408,497円 千歳相互観光バス株 1,526,373円 富士ハイヤー株 160,853円
予備費	895	0	895	
合計	5,877,000	6,112,571	▲235,571	

歳入 歳出 残高
6,113,135 - 6,112,571 = 564円 (次年度へ繰り越し)

エコバス定期券 販売内訳

平成28年度集計

区分		金額	件数		
			一般	学生	身障
JR販売分	島松駅	423,150	48	28	10
	恵み野駅	2,732,720	274	150	77
	恵庭駅	2,938,290	326	136	152
	小計	6,094,160	648	314	239
	払戻額	382,150			
	差額分	2,400			
	差引額	5,714,410	(小計-払戻額+差額分)		
	手数料	285,719	(差引額×手数料率5%)		
取消料	0				
計	5,428,691	(差引額-手数料)			

区分		金額	件数		
			一般	学生	身障
市窓口分	(生活安全課)	683,880	67	43	17
	払戻額	0			
	計	683,880			

合計	6,112,571	715	357	256	102
(手数料差引前)	6,398,290				

定期券販売代金 配分内訳

	JRバス	千歳バス	臨時便	配分額合計	振込手数料	合計
預託金	-10,000	-10,000		-20,000		-20,000
4月	475,092	151,438		626,530	1,296	625,234
5月	228,223	74,580		302,803	1,296	301,507
6月	333,011	105,277		438,288	1,296	436,992
7月	200,111	65,923		266,034	1,296	264,738
8月	202,141	61,750		263,891	1,296	262,595
9月	258,356	79,894		338,250	1,296	336,954
10月	470,838	159,468		630,306	1,296	629,010
11月	556,348	184,362		740,710	1,296	739,414
12月	399,398	153,885	54,720	608,003	1,728	606,275
1月	650,292	240,936	59,213	950,441	1,728	948,713
2月	297,808	128,679	29,014	455,501	1,512	453,989
3月	342,063	130,549	19,202	491,814	1,512	490,302
預託金	10,000	10,000		20,000		20,000
合計	4,413,681	1,536,741	162,149	6,112,571	16,848	6,095,723

北洋銀行宛て 3万円以上 :432円
 3万円未満 :216円
 北洋銀行以外 3万円以上 :864円
 3万円未満 :648円

平成28年度「えにわコミュニティバス」運行委託契約額精算内訳書

通常便

(単位:円)

路線名	当初委託料①	収入見込額②	実収入額③	収入差額④(③-②)	国庫補助金差額⑤	精算委託料⑥(①-④-⑤)	概算払額⑦	精算払額⑧(⑥-⑦)
A車 (JR北編道バス)	9,720,000	10,704,911	11,875,213	1,170,302	0	8,549,698	7,290,000	1,259,698
B車 (JR北編道バス)	4,050,000	8,215,868	8,146,203	-69,665	0	4,119,665	3,037,500	1,082,165
C車 (千歳相互観光バス)	11,566,800	10,704,911	11,380,685	675,774	-	10,891,026	8,674,100	2,215,926
D車 (JR北編道バス)	7,020,000	8,215,868	8,175,765	-40,103	-	7,060,103	5,265,000	1,795,103
合計	32,356,800	37,841,558	39,577,866	1,736,308	0	30,670,492	24,267,600	6,352,892

臨時便

(単位:円)

路線名	当初委託料①	収入見込額②	実収入額③	収入差額④(③-②)	国庫補助金差額⑤	精算委託料⑥(①-④)	概算払額⑦	精算払額⑧(⑥-⑦)
南高朝直行便 (富士ハイヤー)	1,291,499	328,500	498,362	167,862	-	1,123,637	0	1,123,637
南高Aコース先行 (富士ハイヤー)	1,482,899	137,100	189,035	51,935	-	1,430,964	0	1,430,964
北高Bコース伴走 (千歳相互観光バス)	768,018	127,800	135,018	7,218	-	760,802	0	760,802
北高帰り便 (富士ハイヤー)	613,649	34,350	68,452	34,102	-	579,547	0	579,547
合計	4,156,065	627,750	888,865	261,115	-	3,894,950	0	3,894,950

平成28年度「えにわコミュニティバス全車」運行委託契約額精算内訳書

(単位:円)

路線名	当初委託料①	収入見込額②	実収入額③	収入差額④(③-②)	国庫補助金差額⑤	精算委託料⑥(①-④)	概算払額⑦	精算払額⑧(⑥-⑦)
全車合計	36,512,865	38,469,308	40,466,731	1,997,423	0	34,515,442	24,267,600	10,247,842

平成28年度「乗合タクシー」運行委託契約額精算内訳書

(単位:円)

路線名	当初委託料①	収入見込額②	実収入額③	収入差額④(③-②)	国庫補助金差額⑤	精算委託料⑥(①-④)	概算払額⑦	精算払額⑧(⑥-⑦)
乗合タクシー運行委託 (富士ハイヤー株)	5,012,750	1,251,250	1,444,350	193,100	-	4,819,650	3,758,581	1,060,089

平成28年度市内公共交通事業費

(単位:円)

事業	当初委託料①	収入見込額②	実収入額③	収入差額④(③-②)	国庫補助金差額⑤	精算委託料⑥(①-④)	概算払額⑦	精算払額⑧(⑥-⑦)
市内公共交通事業費 (エコバス・乗合タクシー)	41,525,615	39,720,558	41,911,081	2,190,523	0	39,335,092	28,027,161	11,307,931

監 査 報 告

平成 28 年度恵庭市地域公共交通活性化協議会会計について監査を行い、歳入歳出簿及び収入・支出に関する証拠書類の検査と内容の審査を実施したところ、経理事務は適正かつ正確に処理されていることを認めましたので、ここに報告いたします。

平成 29 年 6 月 20 日

恵庭市地域公共交通活性化協議会会長 様

恵庭市地域公共交通活性化協議会

監査

武藤 光



監査

船田 清



報告案第3号 平成28年度の利用状況(エコバス・乗合タクシー) 1/2

平成28年度 エコバス利用状況

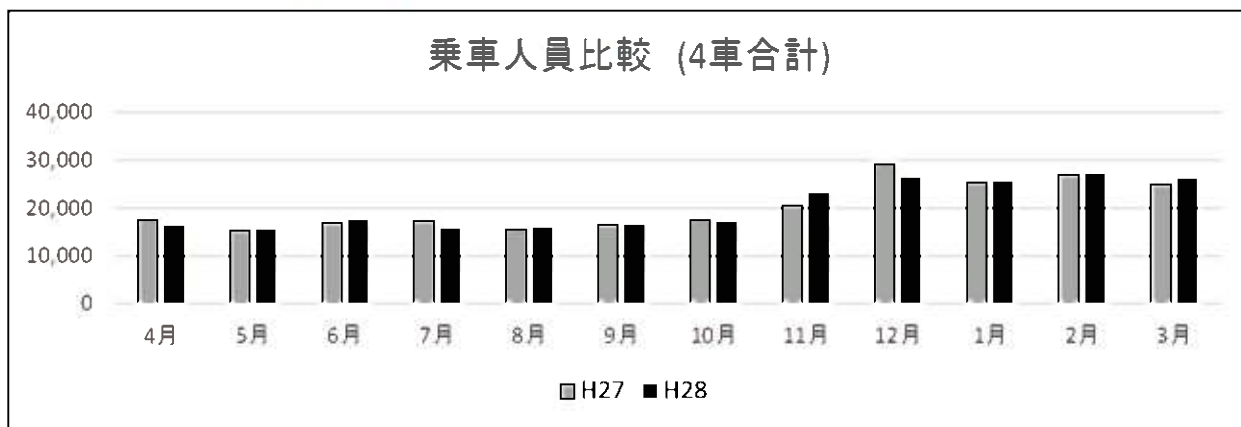

乗車人員 (4車合計)

区分	H27年度	H28年度	前年比
月	合計(人)	合計(人)	合計 前年度比
4月	17,577	16,442	93.5%
5月	15,393	15,454	100.4%
6月	16,951	17,658	104.2%
7月	17,345	15,845	91.4%
8月	15,643	16,036	102.5%
9月	16,586	16,569	99.9%
10月	17,604	17,118	97.2%
11月	20,598	23,105	112.2%
12月	29,233	26,441	90.4%
1月	25,466	25,516	100.2%
2月	26,970	27,251	101.0%
3月	25,050	26,156	104.4%
合計	244,416	243,591	99.7%

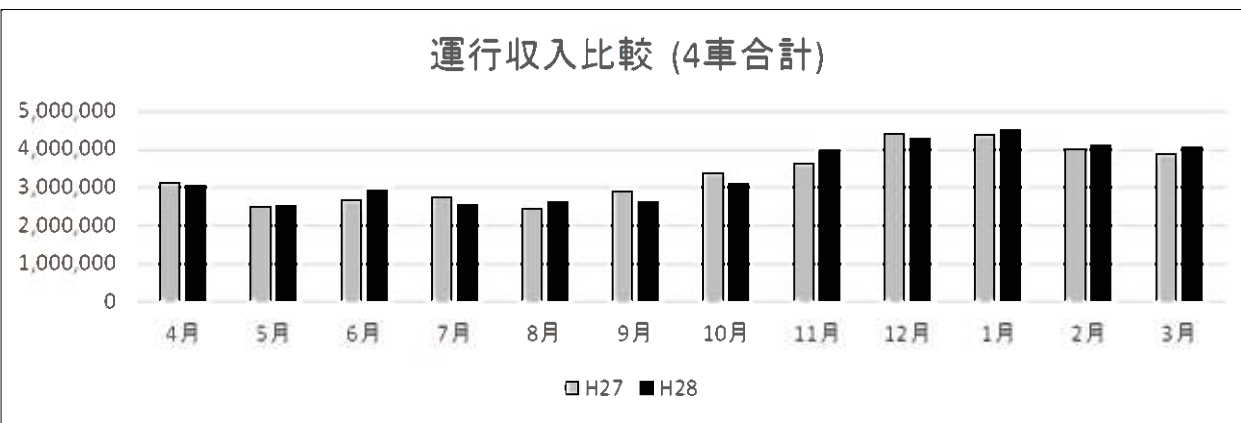

運行収入 (4車合計)

区分	H27年度	H28年度	前年比
月	合計(円)	合計(円)	合計 前年度比
4月	3,137,828	3,071,960	97.9%
5月	2,512,725	2,533,903	100.8%
6月	2,680,165	2,934,638	109.5%
7月	2,764,716	2,567,084	92.9%
8月	2,449,531	2,623,641	107.1%
9月	2,899,267	2,644,100	91.2%
10月	3,389,645	3,123,006	92.1%
11月	3,642,742	3,974,040	109.1%
12月	4,422,074	4,300,653	97.3%
1月	4,397,052	4,512,841	102.6%
2月	4,026,581	4,123,551	102.4%
3月	3,891,891	4,057,314	104.3%
合計	40,214,217	40,466,731	100.6%

報告案第3号 平成28年度の利用状況(エコバス・乗合タクシー) 2/2

平成28年度 エコタク利用状況

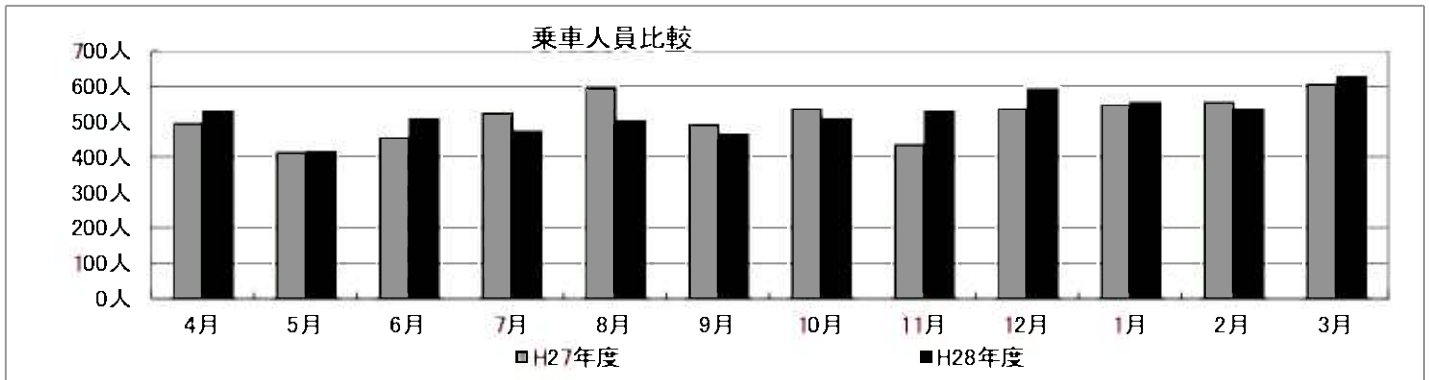

乗車人員

年度 月	H27年度	H28年度	前年比
	合計	合計	合計 前年度比
4月	494人	530人	107.3%
5月	413人	415人	100.5%
6月	455人	508人	111.6%
7月	523人	474人	90.6%
8月	595人	503人	84.5%
9月	492人	464人	94.3%
10月	537人	508人	94.6%
11月	436人	529人	121.3%
12月	536人	592人	110.4%
1月	547人	554人	101.3%
2月	555人	535人	96.4%
3月	605人	628人	103.8%
合計	6,188人	6,240人	100.8%

現金収入比較

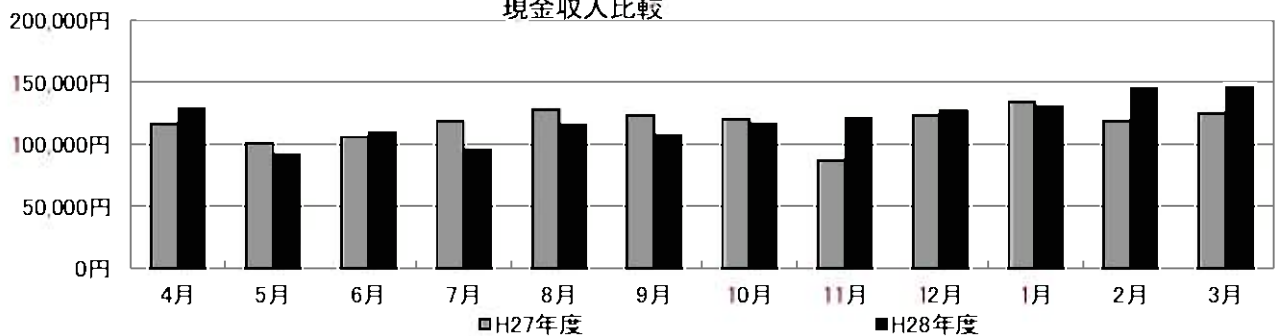

現金収入

年度 月	H27年度	H28年度	前年比
	合計	合計	合計 前年度比
4月	116,950円	129,300円	110.6%
5月	101,500円	92,000円	90.6%
6月	106,650円	110,150円	103.3%
7月	119,550円	96,550円	80.8%
8月	128,950円	116,700円	90.5%
9月	124,300円	107,850円	86.8%
10月	121,150円	117,400円	96.9%
11月	87,300円	122,000円	139.7%
12月	124,500円	127,900円	102.7%
1月	135,400円	131,200円	96.9%
2月	119,850円	146,050円	121.9%
3月	126,000円	147,250円	116.9%
合計	1,412,100円	1,444,350円	102.3%

(報告案第3号資料)

平成28年度 エコバス利用状況

	利用者数				現金・回数券販売額 (現金・回数券・定期券・臨時便収入)	定期販売額 (上:販売額, 下:実収 A)		定期券利用者割合 (上:人数, 中:割合, 下:区分)			広告収入
	区分	日数	内 定期券利用			(1ヶ月換算概算)	JRバス	千歳バス	臨時便		
4月	平日	20	14,080	2,077	2,402,750 (3,071,960)	675,540	1,668人	555人	22,680		
	土日祝日	10	2,362	146		646,530	75.03%	24.97%			
	計	30	16,442	2,223		255,777	485,092	161,438			
5月	平日	19	12,728	1,771	2,231,100 (2,533,903)	315,550	1,466人	479人	0		
	土日祝日	12	2,726	174		302,803	75.37%	24.63%			
	計	31	15,454	1,945		164,520	228,223	74,580			
6月	平日	22	15,828	2,184	2,496,350 (2,934,638)	458,040	1,746人	552人	0		
	土日祝日	8	1,830	114		438,288	75.98%	24.02%			
	計	30	17,658	2,298		184,470	333,011	105,277			
7月	平日	20	13,403	1,584	2,301,050 (2,567,084)	279,120	1,302人	429人	0		
	土日祝日	11	2,442	147		266,034	75.22%	24.78%			
	計	31	15,845	1,731		146,473	200,111	65,923			
8月	平日	22	14,232	1,707	2,359,750 (2,623,641)	277,360	1,391人	425人	0		
	土日祝日	9	1,804	109		263,891	76.60%	23.40%			
	計	31	16,036	1,816		124,993	202,141	61,750			
9月	平日	20	14,316	1,983	2,305,850 (2,644,100)	352,800	1,646人	509人	0		
	土日祝日	10	2,253	172		338,250	76.38%	23.62%			
	計	30	16,569	2,155		151,650	258,356	79,894			
10月	平日	20	14,656	1,897	2,492,700 (3,123,006)	657,600	1,556人	527人	0		
	土日祝日	11	2,462	186		630,306	74.70%	25.30%			
	計	31	17,118	2,083		254,910	470,838	159,468			
11月	平日	20	20,307	3,683	3,210,650 (3,974,040)	776,410	2,970人	984人	22,680		
	土日祝日	10	2,798	271		740,710	75.11%	24.89%			
	計	30	23,105	3,954		513,900	556,348	184,362			
12月	平日	21	23,579	3,819	3,692,650 (4,300,653)	637,420	2,725人	913人	0		
	土日祝日	10	2,862	329		608,003	65.69%	22.01%			
	計	31	26,441	4,148		323,820	399,398	133,821			
1月	平日	19	21,629	3,531	3,562,400 (4,512,841)	996,340	2,763人	974人	0		
	土日祝日	12	3,887	507		950,441	68.42%	24.12%			
	計	31	25,516	4,038		557,683	650,292	229,246			
2月	平日	20	24,545	4,959	3,668,050 (4,123,551)	477,390	3,511人	1,401人	0		
	土日祝日	8	2,706	411		455,501	65.38%	26.09%			
	計	28	27,251	5,370		393,600	297,807	118,840			
3月	平日	22	22,990	3,807	3,585,500 (4,057,314)	494,720	2,994人	1,060人	0		
	土日祝日	9	3,166	447		471,814	70.38%	24.92%			
	計	31	26,156	4,254		273,150	332,063	117,576			
合計	平日	245	212,293	33,002	34,308,800 (40,466,731)	6,398,290	25,738人	8,808人	45,360		
	土日祝日	120	31,298	3,013		6,112,571	71.46%	24.46%			
	計	365	243,591	36,015		4,413,679	1,492,176	206,716			

収入見込額 通常便: 37,841,558
臨時便: 627,750

38,469,308

*定期券販売額上段は
手数料差引前の額

(報告案第3号資料)

平成28年度コミュニケーション利用状況報告書

受託者:富士ハイヤー株式会社

区分 月	乗車人数						回数券				現金収入額 (円)
	一般(人)		身障(人)		幼児	合計	回収枚数(枚)		販売冊数(冊)		
	大人	小人	大人	小人			100円	50円	100円券	50円券	
4月	396	0	129	0	5	530	1,182	173	109	18	129,300
5月	309	1	103	0	2	415	910	156	75	15	92,000
6月	383	1	122	0	2	508	1,112	200	88	20	110,150
7月	324	0	146	0	4	474	979	243	78	19	96,550
8月	373	0	125	0	5	503	1,092	255	96	24	116,700
9月	347	0	117	0	0	464	1,034	208	93	14	107,850
10月	356	1	148	0	3	508	1,040	285	92	29	117,400
11月	384	0	145	0	0	529	1,117	275	100	21	122,000
12月	434	0	152	0	6	592	1,182	278	96	22	127,900
1月	413	8	120	0	13	554	1,116	256	99	27	131,200
2月	448	4	83	0	0	535	1,171	156	118	11	146,050
3月	477	16	135	0	0	628	1,373	234	121	19	147,250
合計	4,644	31	1,525	0	40	6,240	13,308	2,719	1,165	239	1,444,350

生活交通改善事業計画（バリアフリー化設備等整備事業）

平成29年 5月31日

（名 称） 恵庭市地域公共交通活性化協議会

（代表者名） 会長 神田 美佐子

1. 生活交通改善事業計画の名称
平成29年度恵庭市福祉タクシー導入事業計画
2. バリアフリー化設備等整備事業の目的・必要性
恵庭市におけるバリアフリー基本構想において移動・移送サービスとの連携を図ることを進めている中で、高齢化社会の進展や障がい者の社会進出への対応は重要な課題であり、ドア・ツー・ドアの運送を行うことができるタクシー事業の必要性・存在意義は今後増していくと考えられる。そのため、地域内の福祉タクシー及びユニバーサルデザインタクシー車両をさらに増加させることによって、公共交通のバリアフリー化の促進を図ることが必要である。
3. バリアフリー化設備等整備事業の定量的な目標及び効果
（1）事業の目標
現在、恵庭市内における福祉タクシーは福祉限定事業者としては10事業所あるが、一般タクシー事業者は1台もない状況にある。国は「高齢者、障害者等の移動の円滑化の促進に関する法律」の基本方針において平成32年度までに全国で約28,000台の福祉タクシーの導入をする目標を掲げている。恵庭市地域公共交通活性化協議会としても、基本方針に基づき、現状の利用状況や今後の需要を勘案しつつ、福祉タクシー及びユニバーサルデザインタクシーの導入を促進し、バリアフリー化を図る。
（2）事業の効果
福祉タクシー車両を増加させることでバスの利用が困難な高齢者や障がい者の移動の円滑化が図られ、誰もが利用しやすい公共交通の実現が図られる。
4. バリアフリー化設備等整備事業の内容と当該事業を実施する事業者
（1）事業の内容：実施事業者（補助対象事業者）
（内容）
・ユニバーサルデザインタクシー車両の導入（1台）
（実施事業者（補助対象事業者）の身体・知的の3区分における運賃割引率について）
・千歳交通(株)恵庭支店： 身体・知的 ～ 各1割
（実施事業者（補助対象事業者）における特定地域での減休車の状況について
※特定地域外の事業者及び福祉限定事業者は記載不要 特定地域外の事業者のため記載なし
（2）関連事項
〈バス車両の導入に係る事業〉 該当なし
〈福祉タクシー車両・共同配車センターに係る事業〉 該当なし
〈バスターミナルに係る事業〉 該当なし

5. バリアフリー化設備等整備事業に要する費用の総額、負担者及びその負担額

29年度（当該年度）

事業の名称	総事業費 割合	国費 割合	都道府県負担 割合	市区町村負担 割合	事業者負担 割合
福祉タクシー 導入事業	3,600千円	600千円	0千円	0千円	3,000千円
	100%	17%	0%	0%	83%
合 計	3,600千円	600千円	0千円	0千円	3,000千円
	100%	17%	0%	0%	83%

※総事業費については見込み額を記載。

※列記の者以外に費用負担者がいる場合は、適宜修正の上、全体構成が分かるように記載。

30年度（翌年度）

事業の名称	総事業費 割合	国費 割合	都道府県負担 割合	市区町村負担 割合	事業者負担 割合
	千円	千円	千円	千円	千円
	100%	%	%	%	%
合 計	千円	千円	千円	千円	千円
	100%	%	%	%	%

※総事業費については見込み額を記載

※列記の者以外に費用負担者がいる場合は、適宜修正の上、全体構成が分かるように記載。

6. 計画期間

以下項目別に概ねの着手・実施期間を矢印（←→）、または横棒線（——）で記載。

●で年度ごとの事業着手日、事業完了日を記載

事業の名称	平成29年度				平成30年度				平成31年度			
	4月	9月	12月	3月	4月	9月	12月	3月	4月	9月	12月	3月
ユニバーサルデザインタクシー タクシー車両の導入												

1台
●————●
12月31日完了

7. 協議会の開催状況と主な議論

平成29年6月29日 協議会開催・報告予定

8. 利用者等の意見の反映

・千歳交通(株)恵庭支店における利用者からの意見を反映

9. 協議会メンバーの構成員

関係市区町村	恵庭市（生活環境部生活安全課）
交通事業者等	ジェイ・アール北海道バス(株)、富士ハイヤー(株)など
地方運輸局	札幌運輸支局
その他協議会が必要と認める者	恵庭市町内会連合会 恵庭市社会福祉協議会など

■注意事項

・総合連携計画等の既存の計画を活用する場合は、上記の事項について記載のある計画をそのまま活用することでもよい。ただし、記載されていない事項については追記すること。

【本計画に関する担当者・連絡先】

(住 所) 恵庭市京町1番地

(所 属) 生活環境部生活安全課

(氏 名) 鈴木 弘之

(電 話) 0123-33-3131

(e-mail) seikatsuanzen@city.eniwa.hokkaido.jp

議案第1号 平成29年度の事業計画（案）

協議会 開催予定		協議会の検討内容	運行
29年 6月	協議会	<ul style="list-style-type: none"> ・エコバス路線の再編について ・H28 決算及び監査報告 ・H29 予算(案)及び事業計画(案)など 	本格運行
7月			
8月			
9月	協議会	<ul style="list-style-type: none"> ・エコバス路線の再編について ・臨時便の検討 ・今後の見直し検討など 	
10月			
11月			
12月	協議会	<ul style="list-style-type: none"> ・次年度運行体制 ・フィーダー系統確保維持計画事後評価及び次年度計画など 	必要に応じて修正
30年 1月			
2月			
3月			
4月			

議案第2号 平成29年度の歳入歳出予算(案)

平成29年度 歳入歳出予算 (案)

【歳入の部】

(単位：円)

科 目	平成28年度決算	平成29年度予算	比 較	備 考
事業収入	6,112,571	6,234,822	122,251	定期券売上収入
繰越金	564	564	0	前年度からの繰越金
諸収入	0	314	314	利息
合計	6,113,135	6,235,700	122,565	

【歳出の部】

(単位：円)

科 目	平成28年度決算	平成29年度予算	比 較	備 考
運営費	16,848	17,064	216	
会議費	(0)	(0)	(0)	
事務費	(16,848)	(17,064)	(216)	振込手数料 (432円×15回・864円×12回・216円×1回)
事業費	6,095,723	6,217,758	122,035	エコバス定期券 売上代金分配
予備費	0	878	878	
合計	6,112,571	6,235,700	123,129	

議案第 3 号

平成 30 年度 恵庭市地域内フィーダー系統 確保維持計画（案）

平成 29 年 6 月 29 日

恵庭市地域公共交通活性化協議会

《 目 次 》

1. 地域公共交通確保維持に係る目的・必要性	1
1.1. 恵庭市における地域公共交通の現状	1
1.2. 地域公共交通確保維持に係る目的・必要性	3
2. 地域公共交通確保維持に係る定量的な目標・効果	5
2.1. 定量的な目標	5
2.2. 効果	5
2-2. 前号の目標を達成するために行う事業およびその実施主体	6
2-2-1. 目標を達成するために行う事業	6
2-2-2. 実施主体	6
3. 地域公共交通確保維持事業により運行を確保・維持する運行系統の概要及び運行予定者	7
3.1. 対象路線の概要	7
3.2. 運行を確保する系統の概要及び運行予定者	7
4. 地域公共交通確保維持事業に要する費用の総額、負担者及び負担額	8.9
5. 補助金の交付をうけようとするとする補助対象事業者の名称	10
6. 補助を受けようとする手続きにかかる利用状況等の継続的な測定手法	10
7. 別表1及び別表3の補助事業の基準二に基づき、協議会が平日1日当たりの運行回数が3回以上で足りると認めた系統の概要	10
8. 別表1及び別表3の補助事業の基準ハに基づき、協議会が「広域行政圏の中心市町村に準ずる生活基盤が整備されている」と認めた市町村の一覧	10
9. 地域公共交通確保維持事業を行う地域の概要	10
10. 車両取得に係る目的・必要性	10
11. 車両取得に係る定量的な目標・効果	10

12. 車両の取得計画の概要及び車両の取得を行う事業者、要する費用の総額、負担者及びその負担額	11
13. 老朽更新の代替による費用の削減等による地域公共交通確保維持事業における収支の改善に係る計画（車両の代替による費用削減等の内容、代替車両を活用した利用促進策）	11
14. 協議会の開催状況と主な議論	11
15. 利用者等の意見の反映状況	12
15.1. 恵庭市地域公共交通連携計画策定に向けての意見収集	12
15.2. 交通生活ネットワーク計画に向けての意見収集	12
16. 協議会のメンバー構成	12,13

1. 地域公共交通確保維持に係る目的・必要性

1-1 恵庭市における地域公共交通の現状

「恵庭市の公共交通の概況」

恵庭市は、国道36号線・北海道横断自動車道・北海道縦貫自動車道・JR千歳線等の陸上交通が交差し、JRを利用した場合、最短で札幌に23分、新千歳空港に13分でアクセスが可能であり、1時間圏内には苫小牧港を擁する交通環境にある。

恵庭市の主な公共交通機関としては、JR千歳線が札幌と新千歳空港を結ぶ主要な幹線となっており、島松・恵み野・恵庭・サッポロビール庭園の4駅があり、通勤・通学を中心に年間約400万人の利用がある。また、札幌市と千歳市を結ぶ都市間輸送を中心としたバス路線が、北海道中央バス㈱により2路線運行されている。

恵庭市街地の交通として以前はジェイ・アール北海道バス㈱の1路線と、えにわコミュニティバス（以下、エコバスと略記）の3コースが運行していたが、ジェイ・アール北海道バス㈱が撤退したことなどから、平成22年12月より市街地全体を循環する再編バス路線の実証運行を行ない、平成24年度より本格運行を開始した。

郊外地においては、運行廃止となった国鉄バス路線の代替策として市バスを運行していたが、全ての地域をカバーできないほか利用者数が減少したため、これに代わるものとして平成22年12月より乗合タクシーの実証運行を行い、平成24年から本格運行を開始した。これに伴い代替市バスを廃止した。

また、平成27年10月からはJR恵み野駅西口及び、恵み野里美地区の開発に伴い、エコバス路線を延長することで地域での移動手段を確保し、環境にも配慮した生活交通ネットワークの構築を目指している。

図 平成 22 年 12 月以前の市内路線図



図 平成 22 年 12 月以降の市内路線図



図 平成 27 年 10 月以降の市内路線図

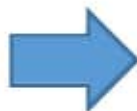

1.2 地域公共交通確保維持に係る目的・必要性

恵庭市の公共交通は、札幌市と千歳市を結ぶJR千歳線と中央バス路線及び、市内を循環するエコバス路線である。これらの路線は、市内外における通勤・通学・買い物・通院等、生活に欠かせないものとなっている。

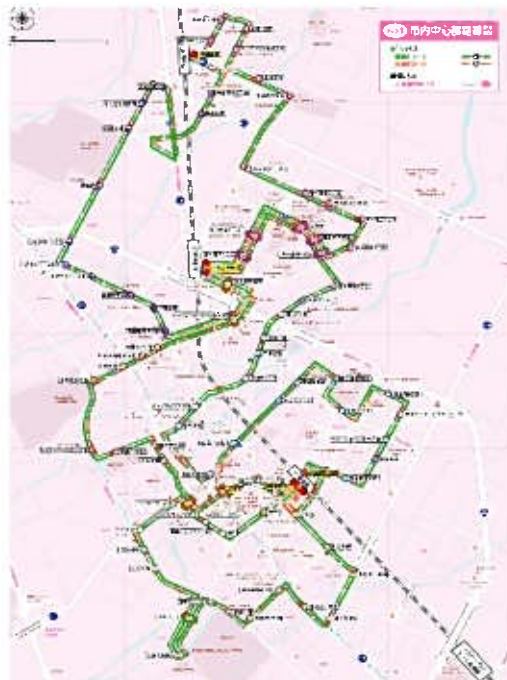
恵庭市内を目的とした移動については、現在恵庭市が進めている、JR駅を中心としたコンパクトシティ構想を踏まえ、市内の主な施設までの移動手段としてエコバスが利用されている。

また、恵庭市外を目的とする移動については、JR駅や中央バスのバス停での乗換えまでの移動手段としてエコバスが利用されている。

よって、エコバス路線は市内移動及び、地域間交通に接続するフィーダー系統機能として重要な役割を果たしていることから維持確保することが必要である。

また、フィーダー系統と地域間幹線系統との運賃の差に対し指摘もあるが、利用者には学生や高齢者が多く、「市民の足」としての利用のためにも金額の改定には慎重な協議を必要とする。

図 恵庭市の通勤・通学の隣接都市との流動状況 (人/日)

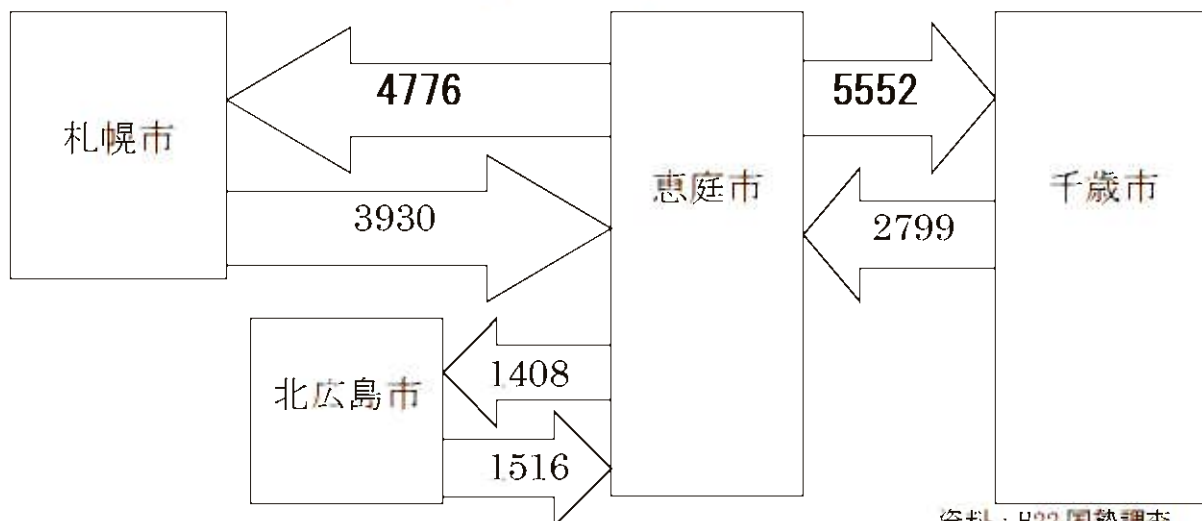

資料：H22 国勢調査

図 恵庭市民の購買状況

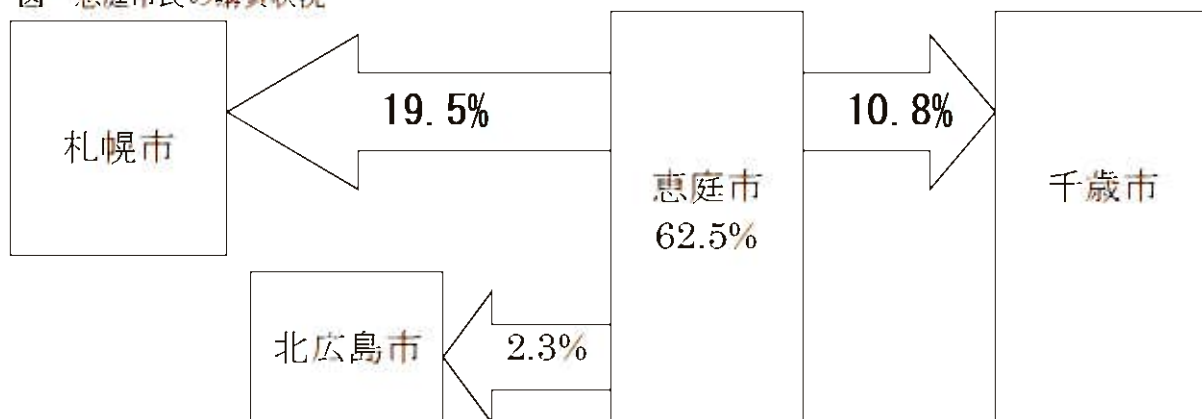

資料：平成21年度北海道広域圏動向調査図 買い物動向の状況表

表 エコバス停の利用者数上位（全バス停数 87 箇所中）

順位	バス停名	乗降者数	地域間交通との関係
1	JR 恵み野駅	221	J R 駅
2	JR 恵庭駅西口	135	J R 駅
3	恵庭南高校前	61	
4	JR 恵庭駅東口	55	J R 駅
5	恵み野東 7 丁目	47	
6	セイコーマート文京店前	46	中央バス バス停同位置
7	図書館	45	
8	JR 島松駅	42	J R 駅
9	恵み野病院前	38	
10	恵庭北高校前	36	
11	市役所	31	中央バス バス停近接
12	市民会館前	31	中央バス バス停近接
13	北恵庭駐屯地	29	中央バス バス停近接
14	えにわ市民プラザ	28	中央バス バス停近接
15	川沿大通	27	中央バス バス停近接
16	ファッションセンターしまむら前	23	
17	恵み野西 5 丁目	23	
18	恵庭中学校	22	中央バス バス停近接
19	恵み野南 4 丁目	22	
20	黄金南 6 丁目	19	

資料：2017/2/27～2017/3/5 の 1 日あたり乗降人数（28 年度 OD 調査資料）

2. 地域公共交通確保維持に係る定量的な目標・効果

2.1. 定量的な目標

下表のとおり、エコバス利用者数を増加させることをめざす。

表 エコバス全体の目標（フィーダー系統以外も含む）

	年度	
現状	平成 28 年度（平成 27 年 10 月～平成 28 年 9 月）	242,925 人
目標	最終目標（市総合計画(案)最終年度平成 32 年度）	366,600 人

また、上記を達成するため、対象となっている系統の利用者数を下記のとおり設定する。

表 フィーダー系統の目標

	系統名	利用者数
現状 平成 28 年 (平成 27 年 10 月～平成 28 年 9 月)	JR 島松駅 (JR 恵庭駅東口) JR 島松駅	69,485 人
	JR 島松駅 (JR 恵庭駅西口) JR 島松駅	17,414 人
目標 平成 30 年 (平成 29 年 10 月～平成 30 年 9 月)	JR 島松駅 (JR 恵庭駅東口) JR 島松駅	86,856 人
	JR 島松駅 (JR 恵庭駅西口) JR 島松駅	21,768 人

利用者のニーズを踏まえた適切な運行の実施と、利用者層拡大に向けた活動が必要である。

2.2. 効果

上記の目的を達成したことで得られる効果は以下のとおりである。

- ・バス路線沿線の交通弱者の移動手段の確保
- ・自家用車利用から公共交通利用により CO2 排出抑制
- ・自家用車利用から公共交通利用により交通事故の抑止
- ・バス利用者数の増加による収入の増加により市の財政負担軽減
- ・駅を中心とした集約型都市構造の構築

2-2 前号の目標を達成するために行う事業およびその実施主体

2-2.1 目標を達成するために行う事業

- ・市内JR各駅にバスロケーションシステムの導入

すでにJR恵庭駅西口バス待合所に導入し稼働している、エコバスの現在走行地点が把握できるデジタルサイネージをエコバスの乗降客数の多い、JR恵庭駅東口・JR恵み野駅・JR島松駅にも新たに設置し、利用者の更なる利便性の向上につとめる。

- ・さまざまな市民を対象としたモビリティ・マネジメントの実施

市民に対し、広報などによる情報提供やアンケートを媒体としたコミュニケーション（行動プラン法）などにより、公共交通についての周知や利用の動機づけを行い、利用促進を図る。

- ・環境とバリアフリーに配慮した車両の導入

車両を購入する際は、排出ガス規制、バリアフリー適合を満たした車両の導入を目指す。

2-2.2 その実施主体

恵庭市地域公共交通活性化協議会

3. 地域公共交通確保維持事業により運行を確保・維持する運行系統の概要及び運行予定者

3.1. 対象路線の概要

恵庭市内には、地域間を結ぶ交通として札幌市と千歳市を結ぶJR千歳線及び、中央バス千歳線が運行している。

JR千歳線は札幌市内まで結ばれており、中央バス千歳線は札幌市大通公園周辺の札幌ターミナル及び、札幌市営地下鉄東豊線に接続する福住駅と結ばれており、多くの恵庭市民が、通勤、通学、買い物、通院等のために利用している。

以前は、民間バス路線及び、えにわコミュニティバス3コースを運行していたが、平成22年からの実証運行を経て、市街地をJR駅及び、中央バスのバス停に接続しながら循環するコミュニティバス路線に再編している。

循環便となっているAコース、Bコースのうち、補助対象地域幹線路線となっている中央バス千歳線及び、JR千歳線に接続している循環系統の2系統を地域内フィーダー系統とする。



図 生活交通ネットワーク路線イメージ

3.2. 運行を確保する系統の概要及び運行予定者

別添「表1」のとおり

4. 地域公共交通確保維持事業に要する費用の総額、負担者及び負担額

恵庭市から委託する運行事業者へは、運行経費から運賃収入及び、国庫補助金額を差し引いた額を委託料として支払うこととする。

委託事業は、フィーダー系統とフィーダー系統以外を含むため、フィーダー系統分については、「全体系統距離÷フィーダー系統距離」の割合で算出する。

また、補助対象期間と委託期間が異なるため、4～9月分については、4～9月分の委託における概算払分のうちのフィーダー系統距離分を委託料として扱い、10月～3月分については、委託における運行経費から委託期間の4月～3月の運賃収入、前年度（9月までの）国庫補助金額、4～9月概算払分を除いた額のうちのフィーダー系統距離割合分を委託料として扱うこととする。

○運賃収入見込額

期間は平成27年10月～平成28年9月により算出した。

○平成28年度(平成27年10月～平成28年9月) 対象系統運賃収入整理表

1. 定期収入の配分

	定期利用者数			定期収入		
	対象系統利用者数		全体利用者数	定期全体収入	対象系統の収入配分	
	JR島松駅 (JR恵庭駅東口) JR島松駅	JR島松駅 (JR恵庭駅西口) JR島松駅	全体	全体	JR島松駅 (JR恵庭駅東口) JR島松駅	JR島松駅 (JR恵庭駅西口) JR島松駅
10月	307	30	1,965	797,665	124,622	12,178
11月	505	53	3,044	756,992	125,585	13,180
12月	697	93	5,153	485,174	65,625	8,756
1月	499	79	3,915	843,502	107,511	17,021
2月	709	89	5,038	406,631	57,225	7,183
3月	537	71	3,869	448,791	62,290	8,236
4月	303	39	2,223	646,530	88,124	11,343
5月	794	39	1,945	302,803	123,612	6,072
6月	890	56	2,298	438,288	169,746	10,681
7月	778	20	1,731	266,034	119,569	3,074
8月	861	35	1,816	263,891	125,116	5,086
9月	792	36	2,155	338,250	124,313	5,651
合計	7672	640	35,152	5,994,551	1,293,338	108,461

2. 対象系統の全体収入

	JR島松駅(JR恵庭駅東口)JR島松駅			707系統	JR島松駅(JR恵庭駅西口)JR島松駅			718系統
	収入			利用者数	収入			利用者数
	現金・ 回数券収入	定期収入	収入合計		現金・ 回数券収入	定期収入	収入合計	
10月	804,972	124,622	929,594	5,251	209,490	12,178	221,668	1,302
11月	902,786	125,585	1,028,371	5,855	251,636	13,180	264,816	1,455
12月	1,082,182	65,625	1,147,807	7,290	545,975	8,756	554,731	1,786
1月	1,063,024	107,511	1,170,535	7,028	269,185	17,021	286,206	1,658
2月	1,070,095	57,225	1,127,320	7,104	316,805	7,183	323,988	1,751
3月	1,104,467	62,290	1,166,757	7,347	322,237	8,236	330,473	1,961
4月	732,730	88,124	820,854	5,121	219,524	11,343	230,867	1,319
5月	780,831	123,612	904,443	4,865	174,792	6,072	180,864	1,201
6月	796,840	169,746	966,586	5,034	201,902	10,681	212,583	1,384
7月	783,832	119,569	903,401	4,857	158,773	3,074	161,847	1,136
8月	764,689	125,116	889,805	4,878	196,746	5,086	201,832	1,254
9月	732,568	124,313	856,881	4,855	190,076	5,651	195,727	1,207
	10,619,016	1,293,338	11,912,354	69,485	3,057,141	108,461	3,165,602	17,414

3. Kmあたり収入

JR島松駅(JR恵庭駅東口)JR島松駅		JR島松駅(JR恵庭駅西口)JR島松駅	
707系統		718系統	
系統距離	41.7	系統距離	41.7
運行回数	2,075	運行回数	490
年間距離数	86,528	年間距離数	20,433
年間収入	119,123,354	年間収入	3,165,602
年間収入(税抜き)	11,029,958	年間収入(税抜き)	2,931,113
1kmあたり	127.47	1kmあたり	143.45
前年度	124.25	前年度	106.86

*「年間収入(税抜き)」については協議会確認後の発効がH27.10.1のため
前回分(H27年度)まで税率5%、H28年度分から税率8%で算出。

5. 補助金の交付を受けようとする補助対象事業者の名称

ジェイ・アール北海道バス株式会社

6. 補助を受けようとする手続きに係る利用状況等の継続的な測定手法

補助対象事業者が活性化法法定協議会ではないので、該当なし。

7. 別表1及び別表3の補助事業の基準二に基づき、協議会が平日1日当たりの運行回数が3回以上で足りると認めた系統の概要

地域内フィーダー系統確保維持関係のため、該当なし。

8. 別表1及び別表3の補助事業の基準八に基づき、協議会が「広域行政圏の中心市町村に準ずる生活基盤が整備されている」と認めた市町村の一覧

地域内フィーダー系統確保維持関係のため、該当なし。

9. 地域公共交通確保維持事業を行う地域の概要

別添「表5」のとおり

10. 車両の取得に係る目的・必要性

車両の取得を行わないため、該当なし。

11. 車両の取得に係る定量的な目標・効果

車両の取得を行わないため、該当なし。

12. 車両の取得計画の概要及び車両の取得を行う事業者、要する費用の総額、負担者及びその負担額

車両の取得を行わないため、該当なし。

13. 老朽更新の代替による費用の削減等による地域公共交通確保維持事業における収支の改善に係る計画（車両の代替による費用削減等の内容、代替車両を活用した利用促進策）

車両の取得を行わないため、該当なし。

14. 協議会の開催状況と主な議論

平成 28 年度は 3 回の協議会を開催した。協議会では、地域公共交通総合連携計画に基づき策定された計画事業の議論や進捗報告、予算の策定、運行内容等の協議を行った。

表 会議開催内容

回	開催日時	主な協議内容
平成 28 年度 第 1 回	平成 28 年 6 月 29 日	1) 会長・副会長・監査の選任 2) 前年度の歳入歳出決算報告 3) 前年度の監査報告 4) 前年度の利用状況報告 5) 当年度の事業計画 6) 当年度の歳入歳出予算 7) 地域内フィーダー系統確保維持計画(案)について 8) 第 2 次恵庭市地域公共交通総合連携計画について
平成 28 年度 第 2 回	平成 28 年 10 月 20 日	1) エコバス、乗合タクシー利用状況報告 2) 冬期臨時便(高校生用)の運行について 3) 翌年度事業者選考について
平成 28 年度 第 3 回	平成 29 年 1 月 19 日	1) エコバス、乗合タクシー利用状況報告 2) 翌年度の運行内容及び運行事業者評価について 3) 翌年度の事業者選定について
平成 29 年度 第 1 回	平成 29 年 6 月 29 日	1) 前年度の歳入歳出決算報告 2) 前年度の監査報告 3) 前年度の利用状況報告 4) エコバス乗り降り OD 調査結果報告 5) 公共交通利用促進調査結果報告 6) 当年度の事業計画 7) 当年度の歳入歳出予算 8) 地域内フィーダー系統確保維持計画(案)について 9) (仮) 恵庭市地域公共交通総合連携計画について

15. 利用者等の意見の反映状況

15.1. 恵庭市地域公共交通連携計画策定に向けての意見収集

平成 21 年度策定の恵庭市地域公共交通連携計画について、住民アンケート、通勤通学アンケート、パブリックコメントの実施等により意見収集を行い、その内容を恵庭市地域公共交通活性化協議会で検討し、恵庭市地域公共交通総合連携計画を策定するとともに、実証運行を行った。

15.2. 交通生活ネットワーク計画に向けての意見収集

恵庭市交通生活ネットワーク計画に基づく本格運行に向けて、利用者アンケート調査を実施するとともに、電話・FAX 等による利用者の意見を収集し、その内容を恵庭市地域公共交通活性化協議会で検討し、計画を策定した。

16. 協議会のメンバーの構成

平成 19 年 10 月に施行された「地域公共交通の活性化及び再生に関する法律」に基づき、恵庭市地域公共交通総合連携計画を策定し実施するため、平成 21 年 12 月に設置、計画を策定し、平成 22～23 年度の間、恵庭市コミュニティバス実証運行事業を含めた利用促進事業を行った。以降、継続的に地域公共交通会議を包含した会議とし、コミュニティバスの路線・ダイヤの協議も行うほか、地域内フィーダー系統確保維持計画の策定も行う。

表 恵庭市地域公共交通活性化協議会委員名簿 (平成29年6月29日現在)

No.	要綱第4条区分	選出機関・団体、役職等	氏 名
1	(1)国土交通省北海道運輸局札幌運輸支局	北海道運輸局札幌運輸支局 官需運輸企画専門官	中山 俊 彰
2	(2)北海道石狩振興局地域政策部	北海道石狩振興局地域創生部 地域政策課 課長	原 口 紗 希 子
3	(3)北海道警察札幌方面千歳警察署	北海道札幌方面千歳警察署 交通第一課 課長	澁 谷 肇
4	(4)一般乗合旅客自動車運送事業者	ジェイ・アール北海道バス株式会社 営業部 部長	山 内 近
5		北海道中央バス株式会社 千歳営業所 所長	遠 藤 一 広
6	(5)一般貨物(乗用)旅客自動車運送事業者	北日本トランスポート株式会社 営業課 課長	棟 方 聡
7		千歳相互観光バス株式会社 常務取締役本社営業所 所長	沼 田 聖
8		富士ハイヤー株式会社 取締役専務	金 田 一 秀 美
9	(6)恵庭商工会議所	恵庭商工会議所 常議員	島 田 圭 一
10	(7)住民又は利用者の代表	住民代表	安倍 良 香
11		住民代表	野 村 信 史
12	(8)恵庭市医師会	一般社団法人 恵庭市医師会 理事	片 岡 亮
13	(9)社団法人 北海道バス協会	札幌地区バス協会 事務局	野 川 祐 次
14	(10)一般旅客自動車運送事業者の事業用自動車の運転者が組織する団体	北海道地方交通運輸産業労働組合協議会 副議長	今 倫 康
15	(11)その他協議会が必要と認めるもの	恵庭市町内会連合会 副会長	武 藤 光 一
16		恵庭市社会福祉協議会 事務局長	船 田 清
17		恵庭市地域女性連絡会 会長	神 田 美 佐 子
18		恵庭女性会 事務局	龜 石 和 代
19		恵庭市老人クラブ連合会 副会長・保健体育部会長	渡 邊 秀 男
20		恵庭身体障害者福祉協会 会長	泉 司
21		(12)恵庭市長が指名する恵庭市職員	恵庭市企画開発部 部長
22	恵庭市建設部 管理課 課長		平 井 誠

【担当者連絡先】

(住所) 北海道恵庭市京町1番地

(所属) 生活環境部生活安全課

(氏名) 東間 成美

(電話) 0123-33-3131 内線 1182

(e-mail) seikatsuanzen@city.eniwa.lg.jp

○ 人口集中地区以外の地区及び交通不便地域の区分がわかる地図



表1 地域公共交通確保維持事業により運行を確保・維持する運行系統の概要及び運行予定者（地域内ファイダーシステム）

30年度

市区町村	運行予定者名	運行系統名 (申請番号)	運行系統			系統 キロ程	計画 運行 日数	計画 運行 回数	再 編 特 例 措 置	地域内ファイダーシステムの基準適合 (別表7及び別表9)			
			起点	経由地	終点					運行態様の 別	基準口で 該当する 要件	接続する補助対象 地域間幹線系統等 との接続確保策	基準2で該 当する要件 (別表7のみ)
恵庭市	ジェイ・アール北 海道バス(株)	(1) 島松駅(JR恵庭駅 東口)JR島松駅	JR島 松駅	JR恵庭 駅東口	JR島 松駅	往 41.7km 復 km	365日	2070回		①	中央バス干渉線①の バス停、川谷大通・北 恵庭駐屯地と接続	③	
			JR島 松駅	JR恵庭 駅西口	JR島 松駅	往 41.7km 復 km	245日	490回		①	中央バス干渉線①の バス停、川谷大通・北 恵庭駐屯地と接続	③	
		(3)				往 km 復 km	日	回					
		(4)				往 km 復 km	日	回					
		(5)				往 km 復 km	日	回					

(注)

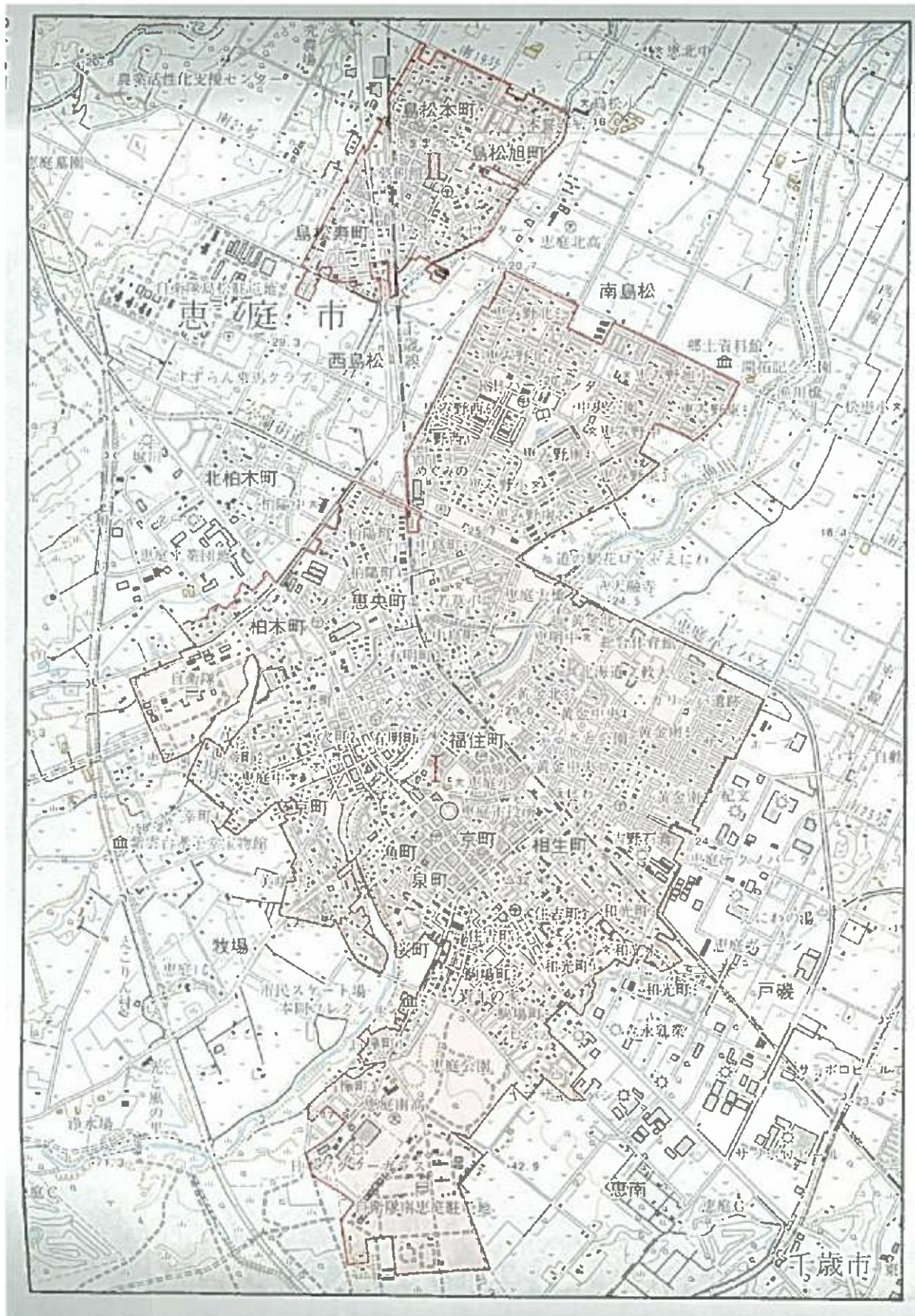
1. 区域運行の場合は、運行系統の「経由地」に営業区域を記することとし、「系統キロ程」について記載を要しない。
2. 「系統キロ程」については、小数点第1位(第2位以下切り捨て)まで記載すること。なお、循環系統の場合には、往又は復のどちらかの欄に「循環」と記載すること。
3. 「再編特例措置」については、地域公共交通再編実施計画の認定を受け、地域内ファイダーシステムに係る特例措置の適用(別表9)を受けて補助対象となる場合のみ「○」を記載する。
4. 「運行態様の別」については、路線定期運行、路線不定期運行、区域運行の別を記載すること。
5. 「接続する補助対象地域間幹線系統等と接続確保策」については、地域内ファイダーシステムが接続する補助対象地域間幹線系統又は地域間交通ネットワークと、どのように接続を確保するかについて記載する。
6. 本表に記載する運行予定系統を示した地図及び運行ダイヤを添付すること。

表5 地域公共交通確保維持改善事業を行う地域の概要

市区町村名	恵庭市
-------	-----

(単位:人)

	人口
人口集中地区以外	6,536
交通不便地域	

交通不便地域の内訳

人口	対象地区	根拠法

国庫補助上限額の算定

対象人口	算定式	国庫補助上限額
6,536	$6,536人 \times 120円 \times 0.7 + 200万円$	2,549千円

(1) 記載要領

1. 人口は最新の国勢調査結果を基に記載すること。ただし、地方運輸局長等が指定する交通不便地域の場合は、申請する年度の前年度の3月末現在の住民基本台帳を基に記載すること。
※なお、実施要領等で別に定める場合は、それによること。
2. 「人口集中地区以外」の欄は、国勢調査結果により設定された人口集中地区に該当しない地区の人口を記載すること。
3. 「交通不便地域」の欄は、過疎地域自立促進特別措置法に基づく過疎地域(過疎地域とみなされる市町村、過疎とみなされる区域を含む。)、離島振興法に基づく離島振興対策実施地域、半島振興法に基づく半島振興対策実施地域、山村振興法に基づく振興山村に該当する地域の人口及び実施要領(2. (1)⑭)に基づき地方運輸局長等が指定する交通不便地域の人口の合計(重複する場合を除く)を記載すること。
4. 「対象地区」の欄には、当該市町村の一部が上記3. に掲げる法律(根拠法)に基づき地域指定されている場合に、根拠法ごとに当該区域の旧市町村名等を記載すること。また、地方運輸局長等が指定する交通不便地域が存在する場合には、該当する区域名を記載すること。
5. 「根拠法」の欄は、交通不便地域を地方運輸局長等が指定した場合は、「局長指定」と記載すること。

(2) 添付書類

1. 人口集中地区以外の地区及び交通不便地域の区分が分かる地図
(ただし、全域が交通不便地域となる場合には省略可)

議案第4号 エコバスの路線・ダイヤ改定について

エコバスの路線・ダイヤ改定について

【これまでの経緯】

エコバスの利用者は平成24年度をピークに横ばいから微減傾向となっています。平成27年度に市民の広場、そして公共交通利用促進調査（地方創生交付金を活用）を行い、現在のエコバスが抱える課題を明らかにして、平成28年に第2次恵庭市地域公共交通総合連携計画を策定、そして平成30年4月からの路線再編（1年間の実証運行・平成31年から本格運行）を目指しています。

【エコバスの課題について】

平成27年度の公共交通利用促進調査においてエコバスの利用者及び利用しない者ともにエコバスが抱える課題は次の3項目をあげています。

- ①便数・運行頻度が少ない（1択で6割近く、複数回答では7割以上が回答）
- ②目的地まで時間がかかる
- ③路線がわかりにくい

【再編の方向性】

- ①円循環路線の導入（路線のわかりやすさ）
- ②現行の1周 2時間23分（調整時間含）からの短縮（便数の増、目的地までの時間短縮）
- ③現行の1周 41.7kmからの短縮（便数の増、目的地までの時間短縮）

【路線・ダイヤについて】

◎路線…別添案1のとおり

1周 2時間（調整時間23分を含）、32.8km

◎ダイヤ…別添案2のとおり

平日40分ごとのパターンダイヤ。 土日祝60分ごとのパターンダイヤ。

【スケジュールについて】

7月中旬に町内会長等へ説明し、下旬から市内4地区及び個別で地域説明会を実施。本協議会、地域説明会などの意見を反映し、次回協議会（9月予定）で修正案を提案。

千歳恵庭圏都市計画図（恵庭市）Scale=1：10000



エコタク対象地域とする

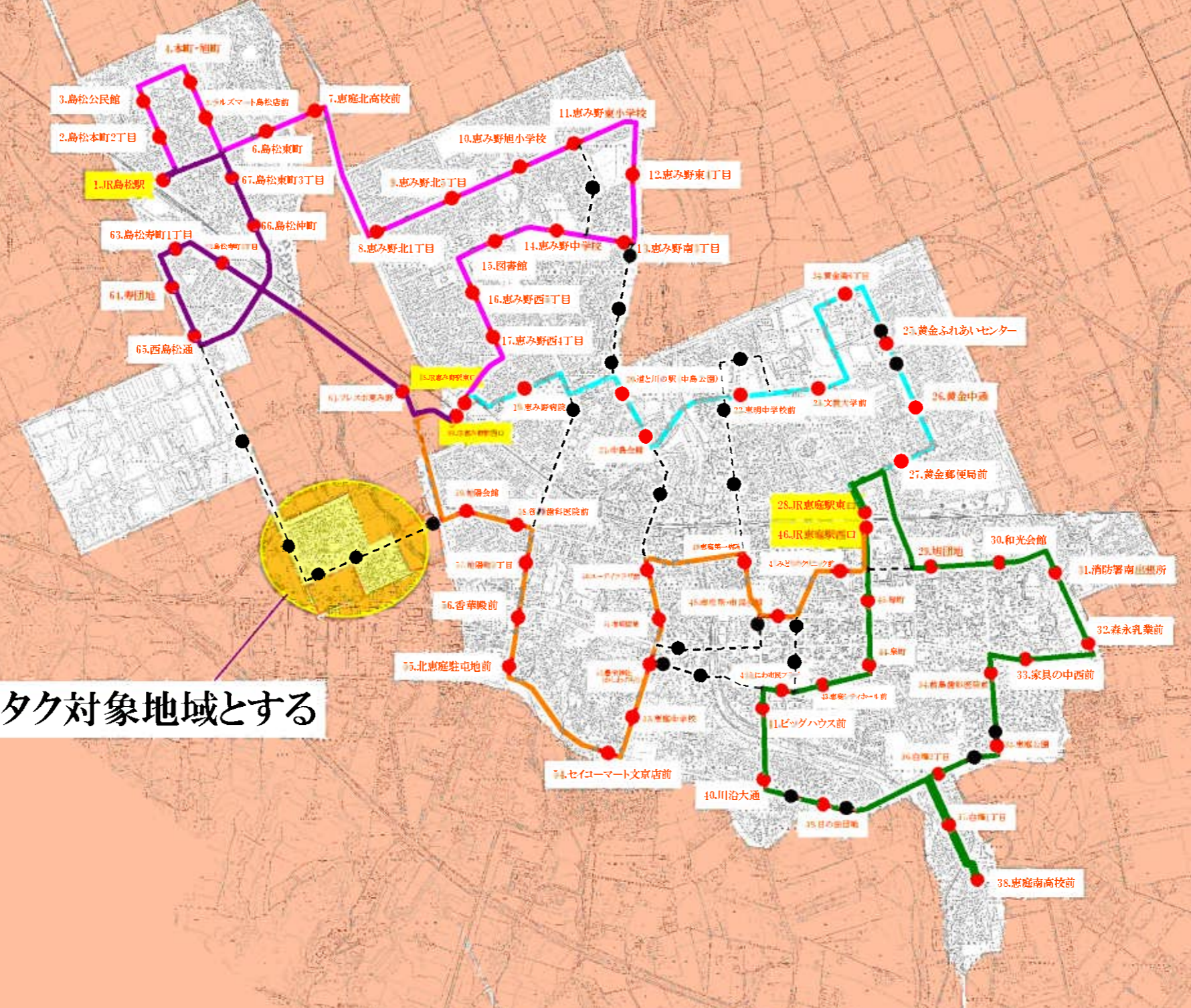

Aコース(平日)
時計回り

停留所名	総距離	次までの距離		1	2	3	4	5	6	7	8	9	10	11	12	13	14	15	16	17	18	19	20	21	22	23	24	25
1 JR島松駅発	0.0	0.3	0.01	6:00	6:40	7:20	8:00	8:40	9:20	10:00	10:40	11:20	12:00	12:40	13:20	14:00	14:40	15:20	16:00	16:40	17:20	18:00	18:40	19:20	20:00	20:40	21:20	22:00
2 島松本町2丁目	0.3	0.2	0.01	6:01	6:41	7:21	8:01	8:41	9:21	10:01	10:41	11:21	12:01	12:41	13:21	14:01	14:41	15:21	16:01	16:41	17:21	18:01	18:41	19:21	20:01	20:41	21:21	22:01
3 島松公民館	0.5	0.5	0.02	6:02	6:42	7:22	8:02	8:42	9:22	10:02	10:42	11:22	12:02	12:42	13:22	14:02	14:42	15:22	16:02	16:42	17:22	18:02	18:42	19:22	20:02	20:42	21:22	22:02
4 本町・旭町	1.0	0.3	0.01	6:04	6:44	7:24	8:04	8:44	9:24	10:04	10:44	11:24	12:04	12:44	13:24	14:04	14:44	15:24	16:04	16:44	17:24	18:04	18:44	19:24	20:04	20:44	21:24	22:04
5 ラズマート島松店前	1.3	0.5	0.01	6:05	6:45	7:25	8:05	8:45	9:25	10:05	10:45	11:25	12:05	12:45	13:25	14:05	14:45	15:25	16:05	16:45	17:25	18:05	18:45	19:25	20:05	20:45	21:25	22:05
6 島松東町	1.8	0.3	0.01	6:06	6:46	7:26	8:06	8:46	9:26	10:06	10:46	11:26	12:06	12:46	13:26	14:06	14:46	15:26	16:06	16:46	17:26	18:06	18:46	19:26	20:06	20:46	21:26	22:06
7 恵庭北高校前	2.1	1.1	0.02	6:07	6:47	7:27	8:07	8:47	9:27	10:07	10:47	11:27	12:07	12:47	13:27	14:07	14:47	15:27	16:07	16:47	17:27	18:07	18:47	19:27	20:07	20:47	21:27	22:07
8 恵み野北1丁目	3.2	0.5	0.01	6:09	6:49	7:29	8:09	8:49	9:29	10:09	10:49	11:29	12:09	12:49	13:29	14:09	14:49	15:29	16:09	16:49	17:29	18:09	18:49	19:29	20:09	20:49	21:29	22:09
9 恵み野北5丁目	3.7	0.3	0.01	6:10	6:50	7:30	8:10	8:50	9:30	10:10	10:50	11:30	12:10	12:50	13:30	14:10	14:50	15:30	16:10	16:50	17:30	18:10	18:50	19:30	20:10	20:50	21:30	22:10
10 恵み野旭小学校	4.0	0.3	0.01	6:11	6:51	7:31	8:11	8:51	9:31	10:11	10:51	11:31	12:11	12:51	13:31	14:11	14:51	15:31	16:11	16:51	17:31	18:11	18:51	19:31	20:11	20:51	21:31	22:11
11 恵み野東7丁目	4.3	0.7	0.02	6:12	6:52	7:32	8:12	8:52	9:32	10:12	10:52	11:32	12:12	12:52	13:32	14:12	14:52	15:32	16:12	16:52	17:32	18:12	18:52	19:32	20:12	20:52	21:32	22:12
12 恵み野東5丁目(新設)	5.0	0.4	0.01	6:14	6:54	7:34	8:14	8:54	9:34	10:14	10:54	11:34	12:14	12:54	13:34	14:14	14:54	15:34	16:14	16:54	17:34	18:14	18:54	19:34	20:14	20:54	21:34	22:14
13 恵み野南3丁目	5.4	0.5	0.01	6:15	6:55	7:35	8:15	8:55	9:35	10:15	10:55	11:35	12:15	12:55	13:35	14:15	14:55	15:35	16:15	16:55	17:35	18:15	18:55	19:35	20:15	20:55	21:35	22:15
14 恵み野中学校	5.9	0.3	0.01	6:16	6:56	7:36	8:16	8:56	9:36	10:16	10:56	11:36	12:16	12:56	13:36	14:16	14:56	15:36	16:16	16:56	17:36	18:16	18:56	19:36	20:16	20:56	21:36	22:16
15 図書館	6.2	0.4	0.01	6:17	6:57	7:37	8:17	8:57	9:37	10:17	10:57	11:37	12:17	12:57	13:37	14:17	14:57	15:37	16:17	16:57	17:37	18:17	18:57	19:37	20:17	20:57	21:37	22:17
16 恵み野西5丁目	6.6	0.4	0.01	6:18	6:58	7:38	8:18	8:58	9:38	10:18	10:58	11:38	12:18	12:58	13:38	14:18	14:58	15:38	16:18	16:58	17:38	18:18	18:58	19:38	20:18	20:58	21:38	22:18
17 恵み野西4丁目	7.0	0.5	0.03	6:19	6:59	7:39	8:19	8:59	9:39	10:19	10:59	11:39	12:19	12:59	13:39	14:19	14:59	15:39	16:19	16:59	17:39	18:19	18:59	19:39	20:19	20:59	21:39	22:19
18 JR恵み野駅東口着			0.02	6:22	7:02	7:42	8:22	9:02	9:42	10:22	11:02	11:42	12:22	13:02	13:42	14:22	15:02	15:42	16:22	17:02	17:42	18:22	19:02	19:42	20:22	21:02	21:42	22:22
JR恵み野駅東口発	7.5	0.5		6:24	7:04	7:44	8:24	9:04	9:44	10:24	11:04	11:44	12:24	13:04	13:44	14:24	15:04	15:44	16:24	17:04	17:44	18:24	19:04	19:44	20:24	21:04	21:44	22:24
19 恵み野病院前	8.0	0.7	0.03	6:26	7:06	7:46	8:26	9:06	9:46	10:26	11:06	11:46	12:26	13:06	13:46	14:26	15:06	15:46	16:26	17:06	17:46	18:26	19:06	19:46	20:26	21:06	21:46	22:26
20 中島公園(道の駅)	8.7	0.3	0.01	6:29	7:09	7:49	8:29	9:09	9:49	10:29	11:09	11:49	12:29	13:09	13:49	14:29	15:09	15:49	16:29	17:09	17:49	18:29	19:09	19:49	20:29	21:09	21:49	22:29
21 中島会館	9.0	0.7	0.02	6:30	7:10	7:50	8:30	9:10	9:50	10:30	11:10	11:50	12:30	13:10	13:50	14:30	15:10	15:50	16:30	17:10	17:50	18:30	19:10	19:50	20:30	21:10	21:50	22:30
22 恵明中学校	9.7	0.5	0.01	6:32	7:12	7:52	8:32	9:12	9:52	10:32	11:12	11:52	12:32	13:12	13:52	14:32	15:12	15:52	16:32	17:12	17:52	18:32	19:12	19:52	20:32	21:12	21:52	22:32
23 文教大学前	10.2	0.9	0.02	6:33	7:13	7:53	8:33	9:13	9:53	10:33	11:13	11:53	12:33	13:13	13:53	14:33	15:13	15:53	16:33	17:13	17:53	18:33	19:13	19:53	20:33	21:13	21:53	22:33
24 黄金南6丁目	11.1	0.5	0.01	6:35	7:15	7:55	8:35	9:15	9:55	10:35	11:15	11:55	12:35	13:15	13:55	14:35	15:15	15:55	16:35	17:15	17:55	18:35	19:15	19:55	20:35	21:15	21:55	22:35
25 黄金ふれあいセンター前	11.6	0.3	0.01	6:36	7:16	7:56	8:36	9:16	9:56	10:36	11:16	11:56	12:36	13:16	13:56	14:36	15:16	15:56	16:36	17:16	17:56	18:36	19:16	19:56	20:36	21:16	21:56	22:36
26 黄金中通	11.9	0.5	0.01	6:37	7:17	7:57	8:37	9:17	9:57	10:37	11:17	11:57	12:37	13:17	13:57	14:37	15:17	15:57	16:37	17:17	17:57	18:37	19:17	19:57	20:37	21:17	21:57	22:37
27 黄金郵便局前	12.4	0.6	0.02	6:38	7:18	7:58	8:38	9:18	9:58	10:38	11:18	11:58	12:38	13:18	13:58	14:38	15:18	15:58	16:38	17:18	17:58	18:38	19:18	19:58	20:38	21:18	21:58	22:38
28 JR恵庭駅東口着			0.02	6:40	7:20	8:00	8:40	9:20	10:00	10:40	11:20	12:00	12:40	13:20	14:00	14:40	15:20	16:00	16:40	17:20	18:00	18:40	19:20	20:00	20:40	21:20	22:00	22:40
JR恵庭駅東口発	13.0	1.1		6:42	7:22	8:02	8:42	9:22	10:02	10:42	11:22	12:02	12:42	13:22	14:02	14:42	15:22	16:02	16:42	17:22	18:02	18:42	19:22	20:02	20:42	21:22	22:02	22:42
29 旭団地	14.1	0.3	0.01	6:45	7:25	8:05	8:45	9:25	10:05	10:45	11:25	12:05	12:45	13:25	14:05	14:45	15:25	16:05	16:45	17:25	18:05	18:45	19:25	20:05	20:45	21:25	22:05	22:45
30 和光会館	14.4	0.4	0.01	6:46	7:26	8:06	8:46	9:26	10:06	10:46	11:26	12:06	12:46	13:26	14:06	14:46	15:26	16:06	16:46	17:26	18:06	18:46	19:26	20:06	20:46	21:26	22:06	22:46
31 消防署南出張所	14.8	0.5	0.01	6:47	7:27	8:07	8:47	9:27	10:07	10:47	11:27	12:07	12:47	13:27	14:07	14:47	15:27	16:07	16:47	17:27	18:07	18:47	19:27	20:07	20:47	21:27	22:07	22:47
32 森永乳業前	15.3	0.4	0.01	6:48	7:28	8:08	8:48	9:28	10:08	10:48	11:28	12:08	12:48	13:28	14:08	14:48	15:28	16:08	16:48	17:28	18:08	18:48	19:28	20:08	20:48	21:28	22:08	22:48
33 家具の中西前	15.7	0.4	0.01	6:49	7:29	8:09	8:49	9:29	10:09	10:49	11:29	12:09	12:49	13:29	14:09	14:49	15:29	16:09	16:49	17:29	18:09	18:49	19:29	20:09	20:49	21:29	22:09	22:49
34 前島歯科医院前	16.1	0.6	0.01	6:50	7:30	8:10	8:50	9:30	10:10	10:50	11:30	12:10	12:50	13:30	14:10	14:50	15:30	16:10	16:50	17:30	18:10	18:50	19:30	20:10	20:50	21:30	22:10	22:50
35 恵庭公園(駒場4丁目)	16.7	0.3	0.01	6:51	7:31	8:11	8:51	9:31	10:11	10:51	11:31	12:11	12:51	13:31	14:11	14:51	15:31	16:11	16:51	17:31	18:11	18:51	19:31	20:11	20:51	21:31	22:11	22:51
36 白樺町2丁目	17.0	0.3	0.01	6:52	7:32	8:12	8:52	9:32	10:12	10:52	11:32	12:12	12:52	13:32	14:12	14:52	15:32	16:12	16:52	17:32	18:12	18:52	19:32	20:12</				

Bコース(平日)
反時計回り

停留所名		秒距離	次までの秒数																									
	JR島松駅発	0	05	001	6:30	7:10	7:50	8:30	9:10	9:50	10:30	11:10	11:50	12:30	13:10	13:50	14:30	15:10	15:50	16:30	17:10	17:50	18:30	19:10	19:50	20:30	21:10	21:50
67	島松東町3丁目	05	04	000	6:31	7:11	7:51	8:31	9:11	9:51	10:31	11:11	11:51	12:31	13:11	13:51	14:31	15:11	15:51	16:31	17:11	17:51	18:31	19:11	19:51	20:31	21:11	21:51
66	島松仲町	09	1	002	6:31	7:11	7:51	8:31	9:11	9:51	10:31	11:11	11:51	12:31	13:11	13:51	14:31	15:11	15:51	16:31	17:11	17:51	18:31	19:11	19:51	20:31	21:11	21:51
65	西島松通	19	03	001	6:33	7:13	7:53	8:33	9:13	9:53	10:33	11:13	11:53	12:33	13:13	13:53	14:33	15:13	15:53	16:33	17:13	17:53	18:33	19:13	19:53	20:33	21:13	21:53
64	寿団地	22	03	001	6:34	7:14	7:54	8:34	9:14	9:54	10:34	11:14	11:54	12:34	13:14	13:54	14:34	15:14	15:54	16:34	17:14	17:54	18:34	19:14	19:54	20:34	21:14	21:54
63	島松寿町1丁目	25	03	001	6:35	7:15	7:55	8:35	9:15	9:55	10:35	11:15	11:55	12:35	13:15	13:55	14:35	15:15	15:55	16:35	17:15	17:55	18:35	19:15	19:55	20:35	21:15	21:55
62	島松寿町2丁目	28	14	003	6:36	7:16	7:56	8:36	9:16	9:56	10:36	11:16	11:56	12:36	13:16	13:56	14:36	15:16	15:56	16:36	17:16	17:56	18:36	19:16	19:56	20:36	21:16	21:56
61	フレホ恵み野	42	04	002	6:39	7:19	7:59	8:39	9:19	9:59	10:39	11:19	11:59	12:39	13:19	13:59	14:39	15:19	15:59	16:39	17:19	17:59	18:39	19:19	19:59	20:39	21:19	21:59
60	JR恵み野駅西口着			002	6:41	7:21	8:01	8:41	9:21	10:01	10:41	11:21	12:01	12:41	13:21	14:01	14:41	15:21	16:01	16:41	17:21	18:01	18:41	19:21	20:01	20:41	21:21	22:01
		46	1.1		6:43	7:23	8:03	8:43	9:23	10:03	10:43	11:23	12:03	12:43	13:23	14:03	14:43	15:23	16:03	16:43	17:23	18:03	18:43	19:23	20:03	20:43	21:23	22:03
60	JR恵み野駅西口発			003	6:43	7:23	8:03	8:43	9:23	10:03	10:43	11:23	12:03	12:43	13:23	14:03	14:43	15:23	16:03	16:43	17:23	18:03	18:43	19:23	20:03	20:43	21:23	22:03
59	柏陽会館	57	03	002	6:46	7:26	8:06	8:46	9:26	10:06	10:46	11:26	12:06	12:46	13:26	14:06	14:46	15:26	16:06	16:46	17:26	18:06	18:46	19:26	20:06	20:46	21:26	22:06
58	後藤歯科医院前	6	03	001	6:48	7:28	8:08	8:48	9:28	10:08	10:48	11:28	12:08	12:48	13:28	14:08	14:48	15:28	16:08	16:48	17:28	18:08	18:48	19:28	20:08	20:48	21:28	22:08
57	柏陽町3丁目	63	04	001	6:49	7:29	8:09	8:49	9:29	10:09	10:49	11:29	12:09	12:49	13:29	14:09	14:49	15:29	16:09	16:49	17:29	18:09	18:49	19:29	20:09	20:49	21:29	22:09
56	香茅駅前	67	02	001	6:50	7:30	8:10	8:50	9:30	10:10	10:50	11:30	12:10	12:50	13:30	14:10	14:50	15:30	16:10	16:50	17:30	18:10	18:50	19:30	20:10	20:50	21:30	22:10
55	北恵庭駐屯地	69	08	001	6:51	7:31	8:11	8:51	9:31	10:11	10:51	11:31	12:11	12:51	13:31	14:11	14:51	15:31	16:11	16:51	17:31	18:11	18:51	19:31	20:11	20:51	21:31	22:11
54	セイコーマート文京店前	77	04	001	6:52	7:32	8:12	8:52	9:32	10:12	10:52	11:32	12:12	12:52	13:32	14:12	14:52	15:32	16:12	16:52	17:32	18:12	18:52	19:32	20:12	20:52	21:32	22:12
53	恵庭中学校	81	03	001	6:53	7:33	8:13	8:53	9:33	10:13	10:53	11:33	12:13	12:53	13:33	14:13	14:53	15:33	16:13	16:53	17:33	18:13	18:53	19:33	20:13	20:53	21:33	22:13
52	豊栄神社(かしわのみり)	84	03	002	6:54	7:34	8:14	8:54	9:34	10:14	10:54	11:34	12:14	12:54	13:34	14:14	14:54	15:34	16:14	16:54	17:34	18:14	18:54	19:34	20:14	20:54	21:34	22:14
51	有明団地	87	02	001	6:56	7:36	8:16	8:56	9:36	10:16	10:56	11:36	12:16	12:56	13:36	14:16	14:56	15:36	16:16	16:56	17:36	18:16	18:56	19:36	20:16	20:56	21:36	22:16
50	ユーアイプラザ前	89	08	002	6:57	7:37	8:17	8:57	9:37	10:17	10:57	11:37	12:17	12:57	13:37	14:17	14:57	15:37	16:17	16:57	17:37	18:17	18:57	19:37	20:17	20:57	21:37	22:17
49	恵庭第一病院前	97	04	002	6:59	7:39	8:19	8:59	9:39	10:19	10:59	11:39	12:19	12:59	13:39	14:19	14:59	15:39	16:19	16:59	17:39	18:19	18:59	19:39	20:19	20:59	21:39	22:19
48	市役所・市民会館	101	05	002	7:01	7:41	8:21	9:01	9:41	10:21	11:01	11:41	12:21	13:01	13:41	14:21	15:01	15:41	16:21	17:01	17:41	18:21	19:01	19:41	20:21	21:01	21:41	22:21
47	みどりのクリニック前	106	06	002	7:03	7:43	8:23	9:03	9:43	10:23	11:03	11:43	12:23	13:03	13:43	14:23	15:03	15:43	16:23	17:03	17:43	18:23	19:03	19:43	20:23	21:03	21:43	22:23
46	JR恵庭駅西口着			002	7:05	7:45	8:25	9:05	9:45	10:25	11:05	11:45	12:25	13:05	13:45	14:25	15:05	15:45	16:25	17:05	17:45	18:25	19:05	19:45	20:25	21:05	21:45	22:25
		112	05		7:07	7:47	8:27	9:07	9:47	10:27	11:07	11:47	12:27	13:07	13:47	14:27	15:07	15:47	16:27	17:07	17:47	18:27	19:07	19:47	20:27	21:07	21:47	22:27
46	JR恵庭駅西口発			001	7:07	7:47	8:27	9:07	9:47	10:27	11:07	11:47	12:27	13:07	13:47	14:27	15:07	15:47	16:27	17:07	17:47	18:27	19:07	19:47	20:27	21:07	21:47	22:27
45	緑町	117	04	002	7:08	7:48	8:28	9:08	9:48	10:28	11:08	11:48	12:28	13:08	13:48	14:28	15:08	15:48	16:28	17:08	17:48	18:28	19:08	19:48	20:28	21:08	21:48	22:28
44	泉町	121	03	001	7:10	7:50	8:30	9:10	9:50	10:30	11:10	11:50	12:30	13:10	13:50	14:30	15:10	15:50	16:30	17:10	17:50	18:30	19:10	19:50	20:30	21:10	21:50	22:30
43	恵庭シティホール前	124	02	001	7:11	7:51	8:31	9:11	9:51	10:31	11:11	11:51	12:31	13:11	13:51	14:31	15:11	15:51	16:31	17:11	17:51	18:31	19:11	19:51	20:31	21:11	21:51	22:31
42	えいわ市民プラザ	126	03	001	7:12	7:52	8:32	9:12	9:52	10:32	11:12	11:52	12:32	13:12	13:52	14:32	15:12	15:52	16:32	17:12	17:52	18:32	19:12	19:52	20:32	21:12	21:52	22:32
41	ビッグハウス前	129	04	001	7:13	7:53	8:33	9:13	9:53	10:33	11:13	11:53	12:33	13:13	13:53	14:33	15:13	15:53	16:33	17:13	17:53	18:33	19:13	19:53	20:33	21:13	21:53	22:33
40	川沿大通	133	04	001	7:14	7:54	8:34	9:14	9:54	10:34	11:14	11:54	12:34	13:14	13:54	14:34	15:14	15:54	16:34	17:14	17:54	18:34	19:14	19:54	20:34	21:14	21:54	22:34
39	日の出団地	137	09	002	7:15	7:55	8:35	9:15	9:55	10:35	11:15	11:55	12:35	13:15	13:55	14:35	15:15	15:55	16:35	17:15	17:55	18:35	19:15	19:55	20:35	21:15	21:55	22:35
38	白樺町1丁目	146	05	001	7:17	7:57	8:37	9:17	9:57	10:37	11:17	11:57	12:37	13:17	13:57	14:37	15:17	15:57	16:37	17:17	17:57	18:37	19:17	19:57	20:37	21:17	21:57	22:37
37	恵庭南高校前	151	04	001	7:18	7:58	8:38	9:18	9:58	10:38	11:18	11:58	12:38	13:18	13:58	14:38	15:18	15:58	16:38	17:18	17:58	18:38	19:18	19:58	20:38	21:18	21:58	22:38
36	白樺町1丁目	155	03	001	7:19	7:59	8:39	9:19	9:59	10:39	11:19	11:59	12:39	13:19	13:59	14:39	15:19	15:59	16:39	17:19	17:59	18:39	19:19	19:59	20:39	21:19	21:59	22:39
36	白樺町2丁目	158	03	001	7:20	8:00	8:40	9:20	10:00	10:40	11:20	12:00	12:40	13:20	14:00	14:40	15:20	16:00	16:40	17:20	18:00	18:40	19:20	20:00	20:40	21:20	22:00	22:40
35	恵庭公園(駒場4丁目)	161	06	001	7:21	8:01	8:41	9:21	10:01	10:41	11:21	12:01	12:41	13:21	14:01	14:41	15:21	16:01	16:41	17:21	18:01	18:41	19:21	20:01	20:41	21:21	22:01	22:41
34	前島歯科医院前	167	04	001	7:22	8:02	8:42	9:22	10:02	10:42	11:22	12:02	12:42	13:22	14:02	14:42	15:22	16:02	16:42	17:22	18:02	18:42	19:22	20:02	20:42	21:22	22:02	22:42
33	家具の中西前	171	04	001	7:23	8:03	8:43	9:23	10:03	10:43	11:23	12:03	12:43	13:23	14:03	14:43	15:23	16:03	16:43	17:23	18:03	18:43	19:23	20:03	20:43	21:23	22:03	22:43
32	森永乳業前	175	05	001	7:24	8:04	8:44	9:24	10:04	10:44	11:24	12:04	12:44	13:24	14:04	14:44	15:24	16:04	16:44	17:24	18:04	18:44	19:24	20:04	20:44	21:24	22:04	22:44
31	消防署南出張所	18	04	001	7:25	8:05	8:45	9:25	10:05	10:45	11:25	12:05	12:45	13:25	14:05	14:45	15:25	16:05										

Bコース(休日)		反時計回り																	
停留所名	総距離	次までの距離																	
JR島松駅発	0	0.5	0.01	6:30	7:30	8:30	9:30	10:30	11:30	12:30	13:30	14:30	15:30	16:30	17:30	18:30	19:30	20:30	21:30
67 島松東町3丁目	0.5	0.4	0.00	6:31	7:31	8:31	9:31	10:31	11:31	12:31	13:31	14:31	15:31	16:31	17:31	18:31	19:31	20:31	21:31
66 島松仲町	0.9	1	0.02	6:31	7:31	8:31	9:31	10:31	11:31	12:31	13:31	14:31	15:31	16:31	17:31	18:31	19:31	20:31	21:31
65 西島松通	1.9	0.3	0.01	6:33	7:33	8:33	9:33	10:33	11:33	12:33	13:33	14:33	15:33	16:33	17:33	18:33	19:33	20:33	21:33
64 寿団地	2.2	0.3	0.01	6:34	7:34	8:34	9:34	10:34	11:34	12:34	13:34	14:34	15:34	16:34	17:34	18:34	19:34	20:34	21:34
63 島松寿町1丁目	2.5	0.3	0.01	6:35	7:35	8:35	9:35	10:35	11:35	12:35	13:35	14:35	15:35	16:35	17:35	18:35	19:35	20:35	21:35
62 島松寿町2丁目	2.8	1.4	0.03	6:36	7:36	8:36	9:36	10:36	11:36	12:36	13:36	14:36	15:36	16:36	17:36	18:36	19:36	20:36	21:36
61 フレスポ恵み野	4.2	0.4	0.02	6:39	7:39	8:39	9:39	10:39	11:39	12:39	13:39	14:39	15:39	16:39	17:39	18:39	19:39	20:39	21:39
60 JR恵み野駅西口着			0.02	6:41	7:41	8:41	9:41	10:41	11:41	12:41	13:41	14:41	15:41	16:41	17:41	18:41	19:41	20:41	21:41
	4.6	1.1		6:43	7:43	8:43	9:43	10:43	11:43	12:43	13:43	14:43	15:43	16:43	17:43	18:43	19:43	20:43	21:43
60 JR恵み野駅西口発			0.03	6:43	7:43	8:43	9:43	10:43	11:43	12:43	13:43	14:43	15:43	16:43	17:43	18:43	19:43	20:43	21:43
59 柏陽会館	5.7	0.3	0.02	6:46	7:46	8:46	9:46	10:46	11:46	12:46	13:46	14:46	15:46	16:46	17:46	18:46	19:46	20:46	21:46
58 後藤歯科医院前	6	0.3	0.01	6:48	7:48	8:48	9:48	10:48	11:48	12:48	13:48	14:48	15:48	16:48	17:48	18:48	19:48	20:48	21:48
57 柏陽町3丁目	6.3	0.4	0.01	6:49	7:49	8:49	9:49	10:49	11:49	12:49	13:49	14:49	15:49	16:49	17:49	18:49	19:49	20:49	21:49
56 香茅殿前	6.7	0.2	0.01	6:50	7:50	8:50	9:50	10:50	11:50	12:50	13:50	14:50	15:50	16:50	17:50	18:50	19:50	20:50	21:50
55 北恵庭駐屯地	6.9	0.8	0.01	6:51	7:51	8:51	9:51	10:51	11:51	12:51	13:51	14:51	15:51	16:51	17:51	18:51	19:51	20:51	21:51
54 セイコーマート文京店前	7.7	0.4	0.01	6:52	7:52	8:52	9:52	10:52	11:52	12:52	13:52	14:52	15:52	16:52	17:52	18:52	19:52	20:52	21:52
53 恵庭中学校	8.1	0.3	0.01	6:53	7:53	8:53	9:53	10:53	11:53	12:53	13:53	14:53	15:53	16:53	17:53	18:53	19:53	20:53	21:53
52 豊栄神社(かしのもり)	8.4	0.3	0.02	6:54	7:54	8:54	9:54	10:54	11:54	12:54	13:54	14:54	15:54	16:54	17:54	18:54	19:54	20:54	21:54
51 有明団地	8.7	0.2	0.01	6:56	7:56	8:56	9:56	10:56	11:56	12:56	13:56	14:56	15:56	16:56	17:56	18:56	19:56	20:56	21:56
50 ユーアイプラザ前	8.9	0.8	0.02	6:57	7:57	8:57	9:57	10:57	11:57	12:57	13:57	14:57	15:57	16:57	17:57	18:57	19:57	20:57	21:57
49 恵庭第一病院前	9.7	0.4	0.02	6:59	7:59	8:59	9:59	10:59	11:59	12:59	13:59	14:59	15:59	16:59	17:59	18:59	19:59	20:59	21:59
48 市役所・市民会館	10.1	0.5	0.02	7:01	8:01	9:01	10:01	11:01	12:01	13:01	14:01	15:01	16:01	17:01	18:01	19:01	20:01	21:01	22:01
47 みどりのクリニック前	10.6	0.6	0.02	7:03	8:03	9:03	10:03	11:03	12:03	13:03	14:03	15:03	16:03	17:03	18:03	19:03	20:03	21:03	22:03
46 JR恵庭駅西口着			0.02	7:05	8:05	9:05	10:05	11:05	12:05	13:05	14:05	15:05	16:05	17:05	18:05	19:05	20:05	21:05	22:05
	11.2	0.5		7:07	8:07	9:07	10:07	11:07	12:07	13:07	14:07	15:07	16:07	17:07	18:07	19:07	20:07	21:07	22:07
46 JR恵庭駅西口発			0.01	7:07	8:07	9:07	10:07	11:07	12:07	13:07	14:07	15:07	16:07	17:07	18:07	19:07	20:07	21:07	22:07
45 緑町	11.7	0.4	0.02	7:08	8:08	9:08	10:08	11:08	12:08	13:08	14:08	15:08	16:08	17:08	18:08	19:08	20:08	21:08	22:08
44 泉町	12.1	0.3	0.01	7:10	8:10	9:10	10:10	11:10	12:10	13:10	14:10	15:10	16:10	17:10	18:10	19:10	20:10	21:10	22:10
43 恵庭シティホール前	12.4	0.2	0.01	7:11	8:11	9:11	10:11	11:11	12:11	13:11	14:11	15:11	16:11	17:11	18:11	19:11	20:11	21:11	22:11
42 えにわ市民プラザ	12.6	0.3	0.01	7:12	8:12	9:12	10:12	11:12	12:12	13:12	14:12	15:12	16:12	17:12	18:12	19:12	20:12	21:12	22:12
41 ビッグハウス前	12.9	0.4	0.01	7:13	8:13	9:13	10:13	11:13	12:13	13:13	14:13	15:13	16:13	17:13	18:13	19:13	20:13	21:13	22:13
40 川沿大通	13.3	0.4	0.01	7:14	8:14	9:14	10:14	11:14	12:14	13:14	14:14	15:14	16:14	17:14	18:14	19:14	20:14	21:14	22:14
39 日の出団地	13.7	0.9	0.02	7:15	8:15	9:15	10:15	11:15	12:15	13:15	14:15	15:15	16:15	17:15	18:15	19:15	20:15	21:15	22:15
38 白樺町1丁目	14.6	0.5	0.01	7:17	8:17	9:17	10:17	11:17	12:17	13:17	14:17	15:17	16:17	17:17	18:17	19:17	20:17	21:17	22:17
37 恵庭南高校前	15.1	0.4	0.01	7:18	8:18	9:18	10:18	11:18	12:18	13:18	14:18	15:18	16:18	17:18	18:18	19:18	20:18	21:18	22:18
38 白樺町1丁目	15.5	0.3	0.01	7:19	8:19	9:19	10:19	11:19	12:19	13:19	14:19	15:19	16:19	17:19	18:19	19:19	20:19	21:19	22:19
36 白樺町2丁目	15.8	0.3	0.01	7:20	8:20	9:20	10:20	11:20	12:20	13:20	14:20	15:20	16:20	17:20	18:20	19:20	20:20	21:20	22:20
35 恵庭公園(駒場4丁目)	16.1	0.6	0.01	7:21	8:21	9:21	10:21	11:21	12:21	13:21	14:21	15:21	16:21	17:21	18:21	19:21	20:21	21:21	22:21
34 前島歯科医院前	16.7	0.4	0.01	7:22	8:22	9:22	10:22	11:22	12:22	13:22	14:22	15:22	16:22	17:22	18:22	19:22	20:22	21:22	22:22
33 家具の中西前	17.1	0.4	0.01	7:23	8:23	9:23	10:23	11:23	12:23	13:23	14:23	15:23	16:23	17:23	18:23	19:23	20:23	21:23	22:23
32 森永乳業前	17.5	0.5	0.01	7:24	8:24	9:24	10:24	11:24	12:24	13:24	14:24	15:24	16:24	17:24	18:24	19:24	20:24	21:24	22:24
31 消防署南出張所	18	0.4	0.01	7:25	8:25	9:25	10:25	11:25	12:25	13:25	14:25	15:25	16:25	17:25	18:25	19:25	20:25	21:25	22:25
30 和光会館	18.4	0.3	0.01	7:26	8:26	9:26	10:26	11:26	12:26	13:26	14:26	15:26	16:26	17:26	18:26	19:26	20:26	21:26	22:26
29 旭団地	18.7	1.1	0.03	7:27	8:27	9:27	10:27	11:27	12:27	13:27	14:27	15:27	16:27	17:27	18:27	19:27	20:27	21:27	22:27
28 JR恵庭駅東口着			0.05	7:30	8:30	9:30	10:30	11:30	12:30	13:30	14:30	15:30	16:30	17:30	18:30	19:30	20:30	21:30	22:30
	19.8	0.6		7:35	8:35	9:35	10:35	11:35	12:35	13:35	14:35	15:35	16:35	17:35	18:35	19:35	20:35	21:35	22:35
28 JR恵庭駅東口発			0.02	7:35	8:35	9:35	10:35	11:35	12:35	13:35	14:35	15:35	16:35	17:35	18:35	19:35	20:35	21:35	22:35
27 黄金郵便局前	20.4	0.5	0.01	7:37	8:37	9:37	10:37	11:37	12:37	13:37	14:37	15:37	16:37	17:37	18:37	19:37	20:37	21:37	22:37
26 黄金中通	20.9	0.3	0.01	7:38	8:38	9:38	10:38	11:38	12:38	13:38	14:38	15:38	16:38	17:38	18:38	19:38	20:38	21:38	22:38
25 黄金ふれあいセンター前	21.2	0.5	0.01	7:39	8:39	9:39	10:39	11:39	12:39	13:39	14:39	15:39	16:39	17:39	18:39	19:39	20:39	21:39	22:39
24 黄金南6丁目	21.7	0.9	0.02	7:40	8:40	9:40	10:40	11:40	12:40	13:40	14:40	15:40	16:40	17:40	18:40	19:40	20:40	21:40	22:40
23 文教大学前	22.6	0.5	0.01	7:42	8:42	9:42	10:42	11:42	12:42	13:42	14:42	15:42	16:42	17:42	18:42	19:42	20:42	21:42	22:42
22 恵明中学校	23.1	0.7	0.01	7:43	8:43	9:43	10:43	11:43	12:43	13:43	14:43	15:43	16:43	17:43	18:43	19:43	20:43	21:43	22:43
21 中島会館	23.8	0.3	0.01	7:44	8:44	9:44	10:44	11:44	12:44	13:44	14:44	15:44	16:44	17:44	18:44	19:44	20:44	21:44	22:44
20 中島公園(道の駅)	24.1	0.7	0.03	7:45	8:45	9:45	10:45	11:45	12:45										

議案第5号 バスマップ(時刻表・路線図)の作成について

バスマップ(時刻表・路線図)の作成について

【これまでの経緯】

これまでエコバスの時刻表・路線図(以下バスマップ)は市が年間約40万円をかけ1万部程度を印刷して随時配布してきました。時刻改定時には全戸配布を行うなど、広く市民に周知する重要なツールとしてきましたが、その経費負担から昨年度は(株)イエローポップが発行するバスマップを1万部流用することとしました。なお、(株)イエローポップは毎年10月頃に「ちゃんと」の折込により全戸配布もしています。

【エコバス再編後のバスマップについて】

昨年同様、印刷経費の負担を抑制したい中、これまでの実績を踏まえ、広告収入などにより無償でバスマップを印刷・全戸配布できる業者は(株)イエローポップ以外に市内にないことから、当協議会として次の条件を付した上で作成を依頼することとしたい。

- ◎印刷・配布経費については無償とし、平成30年2月末までに作成すること。
- ◎平成30年3月に全戸配布(およそ35,000戸)すること。
- ◎平成30年3月に協議会へ15,000部を納入すること。
- ◎広告については暴力団・風俗営業・消費者金融などエコバス広告として適当ではないと認められる業種を除き、(株)イエローポップに一任する。
- ◎バスマップの構成については双方協議の上で決定する。
- ◎その他不明な点などについては双方協議の上で決定する。

ふるさと納税による エコタク料金の減額について



経緯

エコタク対象地域の方の外出機会を増やしてほしいと市に寄付金がありました。

事業内容

大人200円、子ども100円
平成30年4月から利用料金を減額します。

寄付者の意向からエコタク対象地域の方の外出機会をさらに増やすため、期間限定ではありますが、エコタクの料金を減額します。

問い合わせ先

富士ハイヤー TEL:33-6271 FAX:34-2366

生活安全課 TEL:33-3131 FAX:33-3137

※寄付金による料金減額のため、期間は2年間の予定です。