

平成 29 年度

第 2 回 恵庭市地域公共交通活性化協議会

平成 29 年 10 月 5 日（木）10：00
恵庭市役所 3 階 301・302 会議室

次 第

1. 開 会 宣 言

2. 議 題

- | | | |
|-----|-------|----------------------|
| 報告案 | 第 1 号 | 利用状況報告（エコバス・乗合タクシー） |
| 議 案 | 第 1 号 | 冬期臨時便（高校生用）の運行について |
| 議 案 | 第 2 号 | エコバスの路線・ダイヤ改定について |
| 議 案 | 第 3 号 | 平成 30 年度 事業者選考について |
| 議 案 | 第 4 号 | エコバスの車内へのサイネージ設置について |

3. そ の 他

4. 閉 会

報告第1号

資料1-1

エコバス、乗合タクシー利用状況報告

★エコバス利用実績

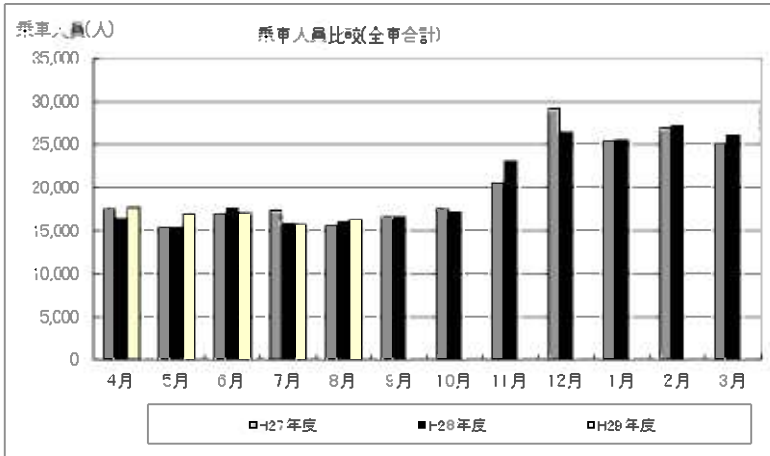

乗車人員(全車合計)

年度 月	H27年度	H28年度	前年比	H29年度	前年比
	合計	合計	合計 前年度比	合計	合計 前年度比
4月	17,577	16,442	93.5%	17,826	108.4%
5月	15,393	15,454	100.4%	16,975	109.8%
6月	16,951	17,658	104.2%	17,049	96.6%
7月	17,345	15,845	91.4%	15,761	99.5%
8月	15,643	16,036	102.5%	16,327	101.8%
9月	16,586	16,569	99.9%		0.0%
10月	17,604	17,118	97.2%		0.0%
11月	20,598	23,105	112.2%		0.0%
12月	29,233	26,441	90.4%		0.0%
1月	25,466	25,516	100.2%		0.0%
2月	26,970	27,251	101.0%		0.0%
3月	25,050	26,156	104.4%		0.0%
合計	244,416	243,591	99.7%	83,938	34.5%

*12月分から臨時便含む

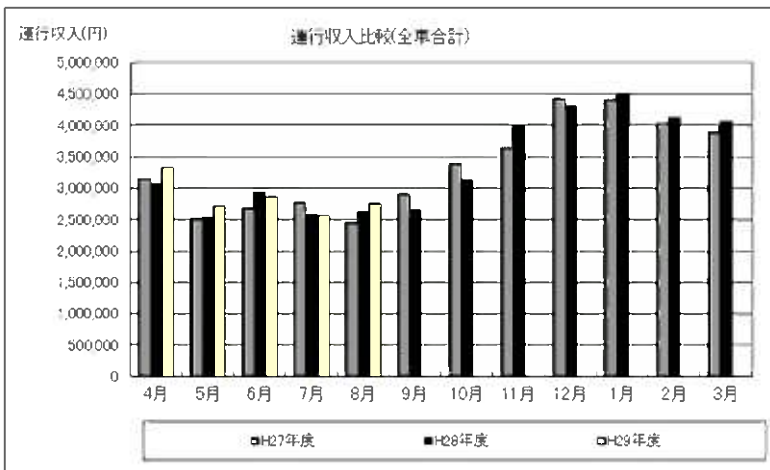

運行収入(全車合計)

年度 月	H27年度	H28年度	前年比	H29年度	前年比
	合計	合計	合計 前年度比	合計	合計 前年度比
4月	3,137,828	3,071,960	97.9%	3,324,569	108.2%
5月	2,512,725	2,533,903	100.8%	2,701,837	106.6%
6月	2,680,165	2,934,638	109.5%	2,864,757	97.6%
7月	2,764,716	2,567,084	92.9%	2,556,934	99.6%
8月	2,449,531	2,623,641	107.1%	2,745,939	104.7%
9月	2,899,267	2,644,100	91.2%		0.0%
10月	3,389,645	3,123,006	92.1%		0.0%
11月	3,642,742	3,974,040	109.1%		0.0%
12月	4,422,074	4,300,653	97.3%		0.0%
1月	4,397,052	4,512,841	102.6%		0.0%
2月	4,026,581	4,123,551	102.4%		0.0%
3月	3,891,891	4,057,314	104.3%		0.0%
合計	40,214,217	40,466,731	100.6%	14,194,036	35.1%

10/1ダイヤ改正

*11月分から臨時便含む

(11/16から北高B併走)

報告第1号

資料1-2

エコバス、乗合タクシー利用状況報告

★乗合タクシー利用実績

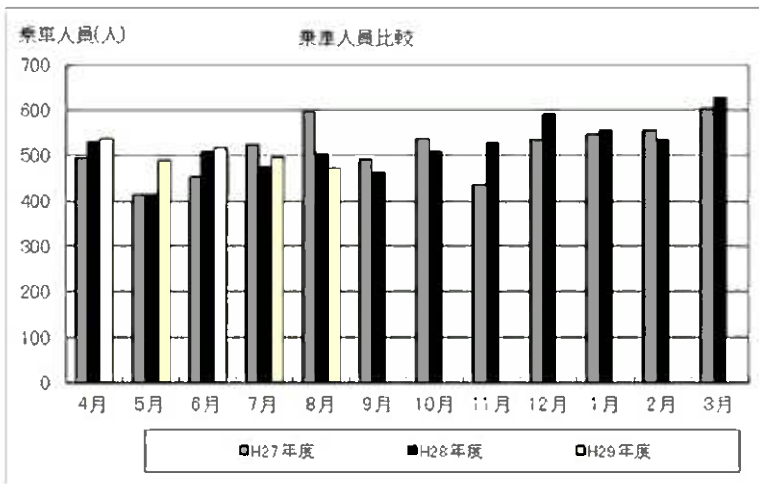

乗車人員

年度 月	H27年度	H28年度	前年比	H29年度	前年比
	合計	合計	合計 前年度比	合計	合計 前年度比
4月	494	530	107.3%	538	101.5%
5月	413	415	100.5%	490	118.1%
6月	455	508	111.6%	516	101.6%
7月	523	474	90.6%	496	104.6%
8月	595	503	84.5%	473	94.0%
9月	492	464	94.3%	0	0.0%
10月	537	508	94.6%	0	0.0%
11月	436	529	121.3%	0	0.0%
12月	536	592	110.4%	0	0.0%
1月	547	554	101.3%	0	0.0%
2月	555	535	96.4%	0	0.0%
3月	605	628	103.8%	0	0.0%
合計	6,188	6,240	100.8%	2,513	40.3%

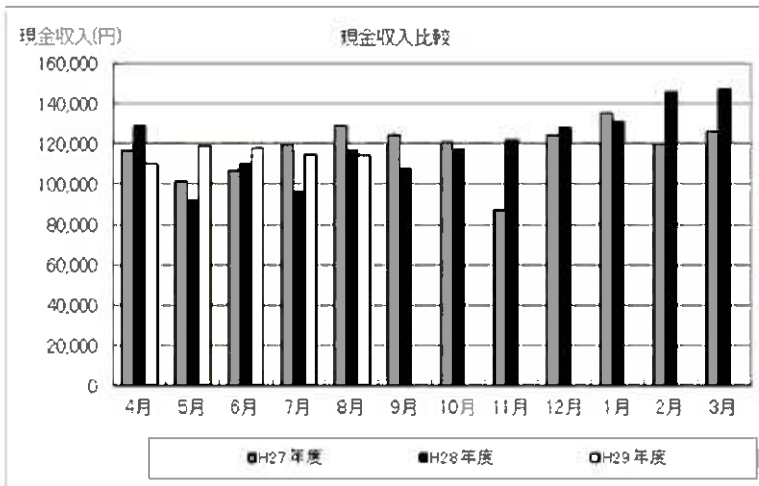

現金収入

年度 月	H27年度	H28年度	前年比	H29年度	前年比
	合計	合計	合計 前年度比	合計	合計 前年度比
4月	116,950	129,300	110.6%	110,300	85.3%
5月	101,500	92,000	90.6%	118,900	129.2%
6月	106,650	110,150	103.3%	117,700	106.9%
7月	119,550	96,550	80.8%	114,850	119.0%
8月	128,950	116,700	90.5%	114,200	97.9%
9月	124,300	107,850	86.8%	0	0.0%
10月	121,150	117,400	96.9%	0	0.0%
11月	87,300	122,000	139.7%	0	0.0%
12月	124,500	127,900	102.7%	0	0.0%
1月	135,400	131,200	96.9%	0	0.0%
2月	119,850	146,050	121.9%	0	0.0%
3月	126,000	147,250	116.9%	0	0.0%
合計	1,412,100	1,444,350	102.3%	575,950	39.9%

議案第1号

資料2-1

恵庭南高校生、恵庭北高校生用臨時便

(1)平成28年度の状況

- ◆JR恵庭駅西口→恵庭南高校(朝直行便)
 - ・12月～3月の登校日に、8:05発と8:20発の2便を運行。
 - ・35人乗りまたは43人乗りの車両で運行。

- ◆JR恵庭駅西口→恵庭北高校(Bコース併走)
 - ・12月～3月の登校日に、7:48発8:21着の通常便に併走し、運行。
 - ・各バス停で待つ高校生を乗せ、全員が恵庭北高校で下車。
 - ・27人乗りまたは35人乗りの車両で運行。

- ◆JR島松駅→恵庭南高校(Aコース先行)
 - ・12月～3月の登校日に、7:39発の通常便に先行し、7:20にJR島松駅を出発。
 - ・各バス停で待つ高校生を乗せ、セイコーマート文京店前からは直行便となり全員が恵庭南高校で下車。
 - ・27人乗りまたは35人乗りの車両で運行。

- ◆恵庭北高校→JR恵庭駅西口(Aコース帰り便)
 - ・12月～1月の登校日に、15:45発16:20着で運行。
 - ・27人乗りまたは35人乗りの車両で運行。

- ◆運行許可
 - ・4条

- ◆事業者
 - 千歳相互観光バス(株)
 - 恵庭富士ハイヤー(株)

議案第1号

資料2-2

恵庭南高校生、恵庭北高校生用臨時便

平成28年度実績

南高朝直行(2便)

受託者:富士ハイヤー(株)

区分 月	乗車人数(人)				回数券		定期券代	運賃収入額 (円)	運行日数
	現金	回数券	定期券	合計(人)	回収枚数(枚)		配分額		
					100円	50円			
12月	682	2	141	825	4	0	20,672	122,972	16日
1月	637	0	98	735	0	0	23,096	118,646	12日
2月	872	0	230	1,102	0	0	19,495	150,295	19日
3月	607	1	121	729	2	0	13,399	104,449	13日
合計	2,798	3	590	3,391	6	0	76,662	496,362	60日

北高朝B伴走

受託者:千歳相互観光バス(株)

区分 月	乗車人数(人)				回数券		定期券代	運賃収入額 (円)	運行日数
	現金	回数券	定期券	合計(人)	回収枚数(枚)		配分額		
					100円	50円			
12月	224	9	137	370	18	0	20,064	53,664	16日
1月	138	0	50	188	2	0	11,690	32,390	11日
2月	132	4	116	252	8	0	9,839	29,639	19日
3月	109	9	27	145	18	0	2,973	19,323	14日
合計	603	22	330	955	46	0	44,566	135,016	60日

南高朝A先行

受託者:富士ハイヤー(株)

区分 月	乗車人数(人)				回数券		定期券代	運賃収入額 (円)	運行日数
	現金	回数券	定期券	合計(人)	回収枚数(枚)		配分額		
					100円	50円			
12月	292	0	116	408	0	0	17,024	60,824	16日
1月	271	4	78	353	8	0	18,439	58,539	12日
2月	245	1	112	358	2	0	9,519	44,719	19日
3月	134	2	52	188	4	0	5,803	24,953	13日
合計	942	7	358	1,307	14	0	50,785	189,035	60日

北高帰り便

受託者:富士ハイヤー(株)

区分 月	乗車人数(人)				回数券		定期券代	運賃収入額 (円)	運行日数
	現金	回数券	定期券	合計(人)	回収枚数(枚)		配分額		
					100円	50円			
12月	157	5	116	278	10	0	17,024	40,574	14日
1月	68	2	75	145	4	0	17,678	27,878	11日
2月									
3月									
合計	225	7	191	423	14	0	34,702	68,452	25日

議案第1号

資料2-3

恵庭南高校生、恵庭北高校生用臨時便

(2)平成29年度の予定

◆JR恵庭駅西口→恵庭南高校(朝直行便)

- 12月～3月の登校日に、8:05発と8:20発の2便を運行。
- 35人乗りまたは43人乗りの車両で運行。

◆JR恵庭駅西口→恵庭北高校(Bコース併走)

- 12月～3月の登校日に、7:48発8:21着の通常便に併走し、運行。
- 各バス停で待つ高校生を乗せ、全員が恵庭北高校で下車。
- 27人乗りまたは35人乗りの車両で運行。

◆JR島松駅→恵庭南高校(Aコース先行)

- 12月～3月の登校日に、7:39発の通常便に先行し、7:20にJR島松駅を出発。
- 各バス停で待つ高校生を乗せ、セイコーマート文京店前からは直行便となり全員が恵庭南高校で下車。
- 27人乗りまたは35人乗りの車両で運行。

◆運行許可

- 4条

◆事業者

- 千歳相互観光バス(株)
- 恵庭富士ハイヤー(株)

エコバスの路線・ダイヤ改定について

【地域説明会の経過について】

平成29年7月7日(金)	町連総会への説明	12名
平成29年7月13日(木)	町内会長への説明会	25名
平成29年7月19日(水)	地域説明会(漁川右岸)	2名
平成29年7月20日(木)	地域説明会(漁川左岸)	2名
平成29年7月25日(火)	地域説明会(恵み野地区)	19名
平成29年7月26日(水)	地域説明会(島松地区)	11名
平成29年8月9日(水)	地域説明会(中島町内会)	44名
平成29年8月10日(木)	地域説明会(中島町福寿会)	28名
平成29年8月17日(木)	地域説明会(北柏木町内会)	26名

【地域説明会での主な意見等について】

全体として、エコバスが抱える主な3つの課題についての理解は得られた。

特に便数・運行頻度の増加に対しては大変好意的であった。

一方、路線再編に伴い、これまで以上の運行時間を要する方もおり、

駅での乗り継ぎ券の導入などの要望があった。※確保路線のため、乗り継ぎ券は導入しない(試験運行で検証する)

【当初案からの変更点】

- ①島松地域の運行経路の変更
- ②恵み野南地域の運行経路の変更(「恵み野病院」の移動、「恵み野南2丁目」の新設)
- ③一部の停留所の変更(島松寿町)

【路線・ダイヤについて】

◎路線…別添案1のとおり 1周 2時間(調整時間23分を含)、33.5km

◎ダイヤ…別添案2のとおり ダイヤの考え方は次のとおり

1. 平日は40分ごと、土日祝は60分ごとのパターンダイヤ
2. 始発は7時15分までに駅に着く(これまでと同様)
3. 利用者が多い恵庭南高校の授業開始時間に調整(7:40, 8:00, 8:20着)
(恵庭北高校へも島松駅から8:11恵庭北高に着)
4. 平日は最終の札幌発の快速電車(乗り換え含)に乗ればエコバスに乗られる。
5. 休日は現在の最終から30分~1時間延長。
6. 調整時間は島松駅。(島松駅をまたぐ乗客が最も少ない・給油場所も近い)

【スケジュールについて】

10月中旬に町内会長等へ本案を修正案として説明し、12月に最終案を提案。

路線修正案

29.10.5

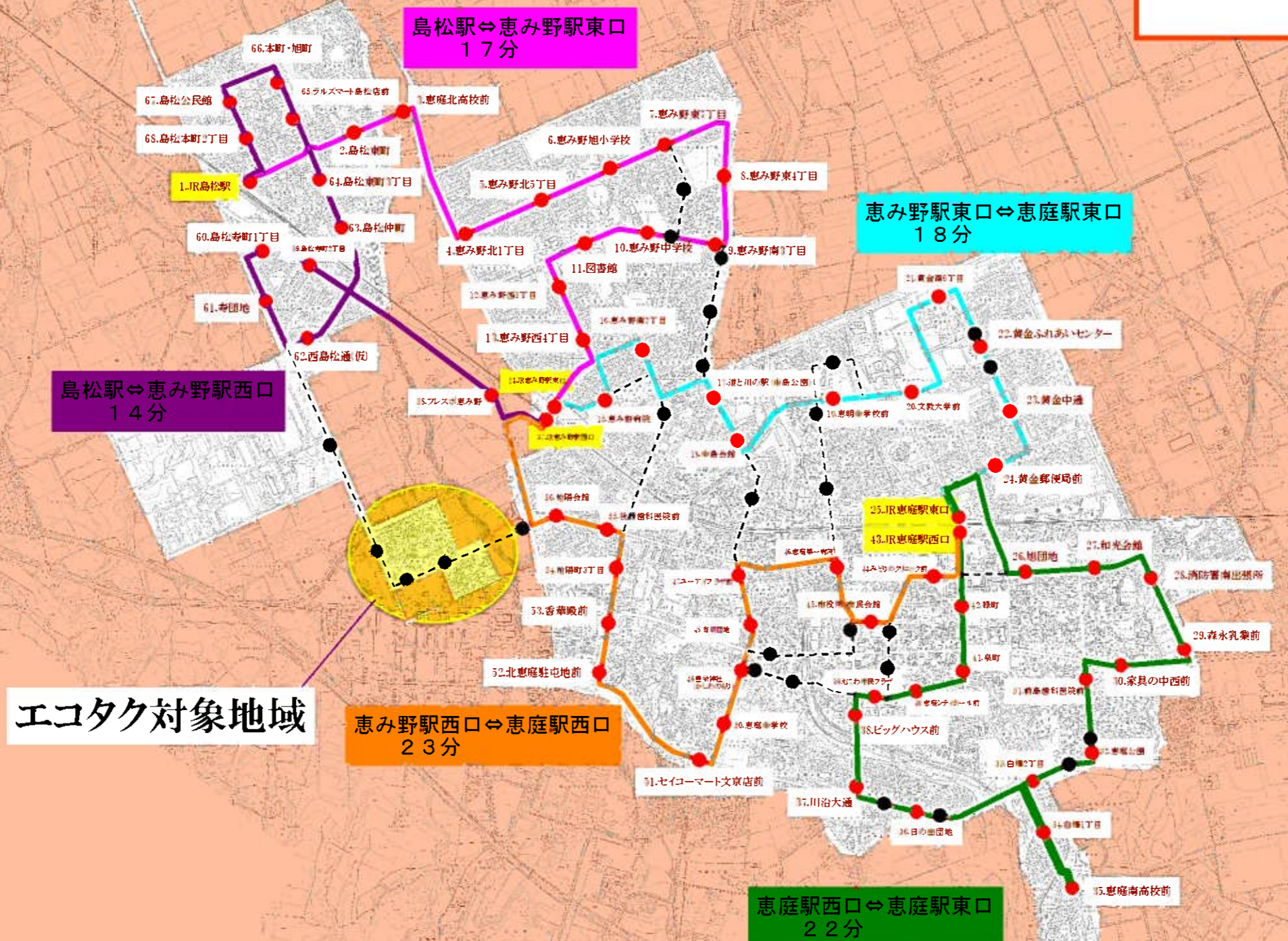

エコタク対象地域

Aコース(平日)		0:40																								
時計回り		1	2	3	4	5	6	7	8	9	10	11	12	13	14	15	16	17	18	19	20	21	22	23	24	25
停留所名					0:15	0:15	0:15	0:15	0:15	0:15	0:15	0:15	0:15	0:15	0:15	0:15	0:15	0:15	0:15	0:15	0:15	0:15	0:15	0:15	0:15	0:15
1	JR島松駅発	0:01		6:49	7:29	8:09	8:49	9:29	10:09	10:49	11:29	12:09	12:49	13:29	14:09	14:49	15:29	16:09	16:49	17:29	18:09	18:49	19:29	20:09	20:49	21:29
2	島松東町	0:01		6:50	7:30	8:10	8:50	9:30	10:10	10:50	11:30	12:10	12:50	13:30	14:10	14:50	15:30	16:10	16:50	17:30	18:10	18:50	19:30	20:10	20:50	21:30
3	志庭北高校	0:02		6:51	7:31	8:11	8:51	9:31	10:11	10:51	11:31	12:11	12:51	13:31	14:11	14:51	15:31	16:11	16:51	17:31	18:11	18:51	19:31	20:11	20:51	21:31
4	志み野北1丁目	0:01		6:53	7:33	8:13	8:53	9:33	10:13	10:53	11:33	12:13	12:53	13:33	14:13	14:53	15:33	16:13	16:53	17:33	18:13	18:53	19:33	20:13	20:53	21:33
5	志み野北5丁目	0:01		6:54	7:34	8:14	8:54	9:34	10:14	10:54	11:34	12:14	12:54	13:34	14:14	14:54	15:34	16:14	16:54	17:34	18:14	18:54	19:34	20:14	20:54	21:34
6	志み野旭小学校	0:01		6:55	7:35	8:15	8:55	9:35	10:15	10:55	11:35	12:15	12:55	13:35	14:15	14:55	15:35	16:15	16:55	17:35	18:15	18:55	19:35	20:15	20:55	21:35
7	志み野東7丁目	0:01		6:56	7:36	8:16	8:56	9:36	10:16	10:56	11:36	12:16	12:56	13:36	14:16	14:56	15:36	16:16	16:56	17:36	18:16	18:56	19:36	20:16	20:56	21:36
8	志み野東4丁目【新設】	0:02		6:57	7:37	8:17	8:57	9:37	10:17	10:57	11:37	12:17	12:57	13:37	14:17	14:57	15:37	16:17	16:57	17:37	18:17	18:57	19:37	20:17	20:57	21:37
9	志み野南3丁目	0:01		6:59	7:39	8:19	8:59	9:39	10:19	10:59	11:39	12:19	12:59	13:39	14:19	14:59	15:39	16:19	16:59	17:39	18:19	18:59	19:39	20:19	20:59	21:39
10	志み野中学校	0:01		7:00	7:40	8:20	9:00	9:40	10:20	11:00	11:40	12:20	13:00	13:40	14:20	15:00	15:40	16:20	17:00	17:40	18:20	19:00	19:40	20:20	21:00	21:40
11	図書館	0:01		7:01	7:41	8:21	9:01	9:41	10:21	11:01	11:41	12:21	13:01	13:41	14:21	15:01	15:41	16:21	17:01	17:41	18:21	19:01	19:41	20:21	21:01	21:41
12	志み野西5丁目	0:01		7:02	7:42	8:22	9:02	9:42	10:22	11:02	11:42	12:22	13:02	13:42	14:22	15:02	15:42	16:22	17:02	17:42	18:22	19:02	19:42	20:22	21:02	21:42
13	志み野西4丁目	0:03		7:03	7:43	8:23	9:03	9:43	10:23	11:03	11:43	12:23	13:03	13:43	14:23	15:03	15:43	16:23	17:03	17:43	18:23	19:03	19:43	20:23	21:03	21:43
14	JR志み野駅東口着	0:02		7:06	7:46	8:26	9:06	9:46	10:26	11:06	11:46	12:26	13:06	13:46	14:26	15:06	15:46	16:26	17:06	17:46	18:26	19:06	19:46	20:26	21:06	21:46
14	JR志み野駅東口発	0:02	6:28	7:08	7:48	8:28	9:08	9:48	10:28	11:08	11:48	12:28	13:08	13:48	14:28	15:08	15:48	16:28	17:08	17:48	18:28	19:08	19:48	20:28	21:08	
15	志み野病院	0:02		6:30	7:10	7:50	8:30	9:10	9:50	10:30	11:10	11:50	12:30	13:10	13:50	14:30	15:10	15:50	16:30	17:10	17:50	18:30	19:10	19:50	20:30	21:10
16	志み野南2丁目【新設】	0:03		6:32	7:12	7:52	8:32	9:12	9:52	10:32	11:12	11:52	12:32	13:12	13:52	14:32	15:12	15:52	16:32	17:12	17:52	18:32	19:12	19:52	20:32	21:12
17	中島公園(道の駅)	0:01		6:35	7:15	7:55	8:35	9:15	9:55	10:35	11:15	11:55	12:35	13:15	13:55	14:35	15:15	15:55	16:35	17:15	17:55	18:35	19:15	19:55	20:35	21:15
18	中島会館	0:02		6:36	7:16	7:56	8:36	9:16	9:56	10:36	11:16	11:56	12:36	13:16	13:56	14:36	15:16	15:56	16:36	17:16	17:56	18:36	19:16	19:56	20:36	21:16
19	志明中学校	0:01		6:38	7:18	7:58	8:38	9:18	9:58	10:38	11:18	11:58	12:38	13:18	13:58	14:38	15:18	15:58	16:38	17:18	17:58	18:38	19:18	19:58	20:38	21:18
20	文教大学	0:02		6:39	7:19	7:59	8:39	9:19	9:59	10:39	11:19	11:59	12:39	13:19	13:59	14:39	15:19	15:59	16:39	17:19	17:59	18:39	19:19	19:59	20:39	21:19
21	黄金南6丁目	0:01		6:41	7:21	8:01	8:41	9:21	10:01	10:41	11:21	12:01	12:41	13:21	14:01	14:41	15:21	16:01	16:41	17:21	18:01	18:41	19:21	20:01	20:41	21:21
22	黄金ふれあいセンター	0:01		6:42	7:22	8:02	8:42	9:22	10:02	10:42	11:22	12:02	12:42	13:22	14:02	14:42	15:22	16:02	16:42	17:22	18:02	18:42	19:22	20:02	20:42	21:22
23	黄金中通	0:01		6:43	7:23	8:03	8:43	9:23	10:03	10:43	11:23	12:03	12:43	13:23	14:03	14:43	15:23	16:03	16:43	17:23	18:03	18:43	19:23	20:03	20:43	21:23
24	黄金郵便局	0:02		6:44	7:24	8:04	8:44	9:24	10:04	10:44	11:24	12:04	12:44	13:24	14:04	14:44	15:24	16:04	16:44	17:24	18:04	18:44	19:24	20:04	20:44	21:24
25	JR志庭駅東口着	0:02		6:46	7:26	8:06	8:46	9:26	10:06	10:46	11:26	12:06	12:46	13:26	14:06	14:46	15:26	16:06	16:46	17:26	18:06	18:46	19:26	20:06	20:46	21:26
25	JR志庭駅東口発	0:03	6:48	7:28	8:08	8:48	9:28	10:08	10:48	11:28	12:08	12:48	13:28	14:08	14:48	15:28	16:08	16:48	17:28	18:08	18:48	19:28	20:08	20:48	21:28	
26	旭団地	0:01		6:51	7:31	8:11	8:51	9:31	10:11	10:51	11:31	12:11	12:51	13:31	14:11	14:51	15:31	16:11	16:51	17:31	18:11	18:51	19:31	20:11	20:51	21:31
27	和光会館	0:01		6:52	7:32	8:12	8:52	9:32	10:12	10:52	11:32	12:12	12:52	13:32	14:12	14:52	15:32	16:12	16:52	17:32	18:12	18:52	19:32	20:12	20:52	21:32
28	消防署南出張所	0:01		6:53	7:33	8:13	8:53	9:33	10:13	10:53	11:33	12:13	12:53	13:33	14:13	14:53	15:33	16:13	16:53	17:33	18:13	18:53	19:33	20:13	20:53	21:33
29	森永乳業	0:01		6:54	7:34	8:14	8:54	9:34	10:14	10:54	11:34	12:14	12:54	13:34	14:14	14:54	15:34	16:14	16:54	17:34	18:14	18:54	19:34	20:14	20:54	21:34
30	家具の中西	0:01		6:55	7:35	8:15	8:55	9:35	10:15	10:55	11:35	12:15	12:55	13:35	14:15	14:55	15:35	16:15	16:55	17:35	18:15	18:55	19:35	20:15	20:55	21:35
31	前島歯科医院	0:01		6:56	7:36	8:16	8:56	9:36	10:16	10:56	11:36	12:16	12:56	13:36	14:16	14:56	15:36	16:16	16:56	17:36	18:16	18:56	19:36	20:16	20:56	21:36
32	志庭公園(駒場4丁目)	0:01		6:57	7:37	8:17	8:57	9:37	10:17	10:57	11:37	12:17	12:57	13:37	14:17	14:57	15:37	16:17	16:57	17:37	18:17	18:57	19:37	20:17	20:57	21:37
33	白樺町2丁目	0:01		6:58	7:38	8:18	8:58	9:38	10:18	10:58	11:38	12:18	12:58	13:38	14:18	14:58	15:38	16:18	16:58	17:38	18:18	18:58	19:38	20:18	20:58	21:38
34	白樺町1丁目	0:01		6:59	7:39	8:19	8:59	9:39	10:19	10:59	11:39	12:19	12:59	13:39	14:19	14:59	15:39	16:19	16:59	17:39	18:19	18:59	19:39	20:19	20:59	21:39
35	志庭南高校	0:02	7:00	7:40	8:20	9:00	9:40	10:20	11:00	11:40	12:20	13:00	13:40	14:20	15:00	15:40	16:20	17:00	17:40	18:20	19:00	19:40	20:20	21:00	21:40	
36	日の出団地	0:01		7:02	7:42	8:22	9:02	9:42	10:22	11:02	11:42	12:22	13:02	13:42	14:22	15:02	15:42	16:22	17:02	17:42	18:22	19:02	19:42	20:22	21:02	21:42
37	川沿大通	0:01		7:03	7:43	8:23	9:03	9:43	10:23	11:03	11:43	12:23	13:03	13:43	14:23	15:03	15:43	16:23	17:03	17:43	18:23	19:03	19:43	20:23	21:03	21:43
38	ビッグハウス	0:01		7:04	7:44	8:24	9:04	9:44	10:24	11:04	11:44	12:24	13:04	13:44	14:24	15:04	15:44	16:24	17:04	17:44	18:24	19:04	19:44	20:24	21:04	21:44
39	えいわ市民プラザ	0:01		7:05	7:45	8:25	9:05	9:45	10:25	11:05	11:45	12:25	13:05	13:45	14:25	15:05	15:45	16:25	17:05	17:45	18:25	19:05	19:45	20:25	21:05	21:45
40	志庭シティホール	0:01		7:06	7:46	8:26	9:06	9:46	10:26	11:06	11:46	12:26	13:06	13:46	14:26	15:06	15:46	16:26	17:06	17:46	18:26	19:06	19:46	20:26	21:06	21:46
41	泉町	0:02		7:07	7:47	8:27	9:07	9:47	10:27	11:07	11:47	12:27	13:07	13:47	14:27	15:07	15:47	16:27	17:07	17:47	18:27	19:07	19:47	20:27	21:07	21:47
42	緑町	0:01		7:09	7:49	8:29	9:09	9:49	10:29	11:09	11:49	12:29	13:09	13:49	14:29	15:09	15:49	16:29	17:09	17:49	18:29	19:09	19:49	20:29	21:09	21:49
43	JR志庭駅西口着	0:05	7:10	7:50	8:30	9:10	9:50	10:30	11:10	11:50	12:30	13:10	13:50	14:30	15:10	15:50	16:30	17:10	17:50	18:30	19:10	19:50	20:30	21:10	21:50	
43	JR志庭駅西口発	0:02	6:35	7:15	7:55	8:35	9:15	9:55	10:35	11:15	11:55	12:35	13:15	13:55	14:35	15:15	15:55	16:35	17:15	17:55	18:35					

Bコース(平日)		1.00																									
反時計回り		1	2	3	4	5	6	7	8	9	10	11	12	13	14	15	16	17	18	19	20	21	22	23	24	25	
停留所名		0:10	0:10	0:10	0:10	0:10	0:10	0:10	0:10	0:10	0:10	0:10	0:10	0:10	0:10	0:10	0:10	0:10	0:10	0:10	0:10	0:10	0:10	0:10	0:10	0:10	
1	JR島松駅発	0:01			7:06	7:46	8:26	9:06	9:46	10:26	11:06	11:46	12:26	13:06	13:46	14:26	15:06	15:46	16:26	17:06	17:46	18:26	19:06	19:46	20:26	21:06	
68	島松本町2丁目	0:01			7:07	7:47	8:27	9:07	9:47	10:27	11:07	11:47	12:27	13:07	13:47	14:27	15:07	15:47	16:27	17:07	17:47	18:27	19:07	19:47	20:27	21:07	
67	島松公民館	0:01			7:08	7:48	8:28	9:08	9:48	10:28	11:08	11:48	12:28	13:08	13:48	14:28	15:08	15:48	16:28	17:08	17:48	18:28	19:08	19:48	20:28	21:08	
66	本町-旭町	0:01			7:09	7:49	8:29	9:09	9:49	10:29	11:09	11:49	12:29	13:09	13:49	14:29	15:09	15:49	16:29	17:09	17:49	18:29	19:09	19:49	20:29	21:09	
65	ラルズマート島松店	0:01			7:10	7:50	8:30	9:10	9:50	10:30	11:10	11:50	12:30	13:10	13:50	14:30	15:10	15:50	16:30	17:10	17:50	18:30	19:10	19:50	20:30	21:10	
64	島松東町3丁目	0:01			7:11	7:51	8:31	9:11	9:51	10:31	11:11	11:51	12:31	13:11	13:51	14:31	15:11	15:51	16:31	17:11	17:51	18:31	19:11	19:51	20:31	21:11	
63	島松仲町	0:01			7:12	7:52	8:32	9:12	9:52	10:32	11:12	11:52	12:32	13:12	13:52	14:32	15:12	15:52	16:32	17:12	17:52	18:32	19:12	19:52	20:32	21:12	
62	西島松通	0:01			7:13	7:53	8:33	9:13	9:53	10:33	11:13	11:53	12:33	13:13	13:53	14:33	15:13	15:53	16:33	17:13	17:53	18:33	19:13	19:53	20:33	21:13	
61	寿団地	0:01			7:14	7:54	8:34	9:14	9:54	10:34	11:14	11:54	12:34	13:14	13:54	14:34	15:14	15:54	16:34	17:14	17:54	18:34	19:14	19:54	20:34	21:14	
60	島松寿町1丁目	0:01			7:15	7:55	8:35	9:15	9:55	10:35	11:15	11:55	12:35	13:15	13:55	14:35	15:15	15:55	16:35	17:15	17:55	18:35	19:15	19:55	20:35	21:15	
59	島松寿町2丁目	0:03			7:16	7:56	8:36	9:16	9:56	10:36	11:16	11:56	12:36	13:16	13:56	14:36	15:16	15:56	16:36	17:16	17:56	18:36	19:16	19:56	20:36	21:16	
58	フレソホ恵み野	0:01			7:19	7:59	8:39	9:19	9:59	10:39	11:19	11:59	12:39	13:19	13:59	14:39	15:19	15:59	16:39	17:19	17:59	18:39	19:19	19:59	20:39	21:19	
57	JR恵み野駅西口着	0:02			7:20	8:00	8:40	9:20	10:00	10:40	11:20	12:00	12:40	13:20	14:00	14:40	15:20	16:00	16:40	17:20	18:00	18:40	19:20	20:00	20:40	21:20	
	JR恵み野駅西口発	0:03		6:42	7:22	8:02	8:42	9:22	10:02	10:42	11:22	12:02	12:42	13:22	14:02	14:42	15:22	16:02	16:42	17:22	18:02	18:42	19:22	20:02	20:42	21:22	
56	柏陽会館	0:01			6:45	7:25	8:05	8:45	9:25	10:05	10:45	11:25	12:05	12:45	13:25	14:05	14:45	15:25	16:05	16:45	17:25	18:05	18:45	19:25	20:05	20:45	21:25
55	後藤歯科医院	0:02			6:46	7:26	8:06	8:46	9:26	10:06	10:46	11:26	12:06	12:46	13:26	14:06	14:46	15:26	16:06	16:46	17:26	18:06	18:46	19:26	20:06	20:46	21:26
54	柏陽町3丁目	0:01			6:48	7:28	8:08	8:48	9:28	10:08	10:48	11:28	12:08	12:48	13:28	14:08	14:48	15:28	16:08	16:48	17:28	18:08	18:48	19:28	20:08	20:48	21:28
53	香華殿前	0:01			6:49	7:29	8:09	8:49	9:29	10:09	10:49	11:29	12:09	12:49	13:29	14:09	14:49	15:29	16:09	16:49	17:29	18:09	18:49	19:29	20:09	20:49	21:29
52	北志度駅前地	0:02			6:50	7:30	8:10	8:50	9:30	10:10	10:50	11:30	12:10	12:50	13:30	14:10	14:50	15:30	16:10	16:50	17:30	18:10	18:50	19:30	20:10	20:50	21:30
51	セイコーマート文京店	0:01			6:52	7:32	8:12	8:52	9:32	10:12	10:52	11:32	12:12	12:52	13:32	14:12	14:52	15:32	16:12	16:52	17:32	18:12	18:52	19:32	20:12	20:52	21:32
50	志度中学校	0:01			6:53	7:33	8:13	8:53	9:33	10:13	10:53	11:33	12:13	12:53	13:33	14:13	14:53	15:33	16:13	16:53	17:33	18:13	18:53	19:33	20:13	20:53	21:33
49	豊栄神社(かしのもり)	0:02			6:54	7:34	8:14	8:54	9:34	10:14	10:54	11:34	12:14	12:54	13:34	14:14	14:54	15:34	16:14	16:54	17:34	18:14	18:54	19:34	20:14	20:54	21:34
48	有明団地	0:01			6:56	7:36	8:16	8:56	9:36	10:16	10:56	11:36	12:16	12:56	13:36	14:16	14:56	15:36	16:16	16:56	17:36	18:16	18:56	19:36	20:16	20:56	21:36
47	有明町2丁目	0:02			6:57	7:37	8:17	8:57	9:37	10:17	10:57	11:37	12:17	12:57	13:37	14:17	14:57	15:37	16:17	16:57	17:37	18:17	18:57	19:37	20:17	20:57	21:37
46	志度第一病院	0:01			6:59	7:39	8:19	8:59	9:39	10:19	10:59	11:39	12:19	12:59	13:39	14:19	14:59	15:39	16:19	16:59	17:39	18:19	18:59	19:39	20:19	20:59	21:39
45	市役所-市民会館	0:03			7:00	7:40	8:20	9:00	9:40	10:20	11:00	11:40	12:20	13:00	13:40	14:20	15:00	15:40	16:20	17:00	17:40	18:20	19:00	19:40	20:20	21:00	21:40
44	みどりのクリニック	0:02			7:03	7:43	8:23	9:03	9:43	10:23	11:03	11:43	12:23	13:03	13:43	14:23	15:03	15:43	16:23	17:03	17:43	18:23	19:03	19:43	20:23	21:03	21:43
43	JR志度駅西口着	0:05			7:05	7:45	8:25	9:05	9:45	10:25	11:05	11:45	12:25	13:05	13:45	14:25	15:05	15:45	16:25	17:05	17:45	18:25	19:05	19:45	20:25	21:05	21:45
	JR志度駅西口発	0:01	6:30	7:10	7:50	8:30	9:10	9:50	10:30	11:10	11:50	12:30	13:10	13:50	14:30	15:10	15:50	16:30	17:10	17:50	18:30	19:10	19:50	20:30	21:10		
42	緑町	0:02	6:31	7:11	7:51	8:31	9:11	9:51	10:31	11:11	11:51	12:31	13:11	13:51	14:31	15:11	15:51	16:31	17:11	17:51	18:31	19:11	19:51	20:31	21:11		
41	泉町	0:01	6:33	7:13	7:53	8:33	9:13	9:53	10:33	11:13	11:53	12:33	13:13	13:53	14:33	15:13	15:53	16:33	17:13	17:53	18:33	19:13	19:53	20:33	21:13		
40	志度シティホール	0:01	6:34	7:14	7:54	8:34	9:14	9:54	10:34	11:14	11:54	12:34	13:14	13:54	14:34	15:14	15:54	16:34	17:14	17:54	18:34	19:14	19:54	20:34	21:14		
39	えにわ市民プラザ	0:01	6:35	7:15	7:55	8:35	9:15	9:55	10:35	11:15	11:55	12:35	13:15	13:55	14:35	15:15	15:55	16:35	17:15	17:55	18:35	19:15	19:55	20:35	21:15		
38	ビッグハウス	0:01	6:36	7:16	7:56	8:36	9:16	9:56	10:36	11:16	11:56	12:36	13:16	13:56	14:36	15:16	15:56	16:36	17:16	17:56	18:36	19:16	19:56	20:36	21:16		
37	川沿大通	0:01	6:37	7:17	7:57	8:37	9:17	9:57	10:37	11:17	11:57	12:37	13:17	13:57	14:37	15:17	15:57	16:37	17:17	17:57	18:37	19:17	19:57	20:37	21:17		
36	日の出団地	0:02	6:38	7:18	7:58	8:38	9:18	9:58	10:38	11:18	11:58	12:38	13:18	13:58	14:38	15:18	15:58	16:38	17:18	17:58	18:38	19:18	19:58	20:38	21:18		
35	志度南高校	0:01	6:40	7:20	8:00	8:40	9:20	10:00	10:40	11:20	12:00	12:40	13:20	14:00	14:40	15:20	16:00	16:40	17:20	18:00	18:40	19:20	20:00	20:40	21:20		
34	白樺町1丁目	0:01	6:41	7:21	8:01	8:41	9:21	10:01	10:41	11:21	12:01	12:41	13:21	14:01	14:41	15:21	16:01	16:41	17:21	18:01	18:41	19:21	20:01	20:41	21:21		
33	白樺町2丁目	0:01	6:42	7:22	8:02	8:42	9:22	10:02	10:42	11:22	12:02	12:42	13:22	14:02	14:42	15:22	16:02	16:42	17:22	18:02	18:42	19:22	20:02	20:42	21:22		
32	志度公園(駒場4丁目)	0:01	6:43	7:23	8:03	8:43	9:23	10:03	10:43	11:23	12:03	12:43	13:23	14:03	14:43	15:23	16:03	16:43	17:23	18:03	18:43	19:23	20:03	20:43	21:23		
31	前島歯科医院	0:01	6:44	7:24	8:04	8:44	9:24	10:04	10:44	11:24	12:04	12:44	13:24	14:04	14:44	15:24	16:04	16:44	17:24	18:04	18:44	19:24	20:04	20:44	21:24		
30	家具の中西	0:01	6:45	7:25	8:05	8:45	9:25	10:05	10:45	11:25	12:05	12:45	13:25	14:05	14:45	15:25	16:05	16:45	17:25	18:05	18:45	19:25	20:05	20:45	21:25		
29	森永乳業	0:01	6:46	7:26	8:06	8:46	9:26	10:06	10:46	11:26	12:06	12:46	13:26	14:06	14:46	15:26	16:06	16:46	17:26	18:06	18:46	19:26	20:06	20:46	21:26		
28	消防署南出張所	0:01	6:47	7:27	8:07	8:47	9:27	10:07	10:47	11:27	12:07	12:47	13:27	14:07	14:47	15:27	16:07	16:47	17:27	18:07	18:47	19:27	20:07	20:47	21:27		
27	和光会館	0:01	6:48	7:28	8:08	8:48	9:28	10:08	10:48	11:28	12:08	12:48	13:28	14:08	14:48	15:28	16:08	16:48	17:28	18:08	18:48	19:28	20:08	20:48	21:28		
26	旭団地	0:03	6:49	7:29	8:09	8:49	9:29	10:09	10:49	11:29	12:09	12:49	13:29	14:09	14												

Aコース(休日)
時計回り

1.00

停留所名

		1	2	4	5	7	8	10	11	13	14	16	17	19	20	
				0:15	0:15	0:15	0:15	0:15	0:15	0:15	0:15	0:15	0:15	0:15	0:15	
1	JR島松駅発	0:01	7:09	8:09	9:09	10:09	11:09	12:09	13:09	14:09	15:09	16:09	17:09	18:09	19:09	20:09
2	島松東町	0:01	7:10	8:10	9:10	10:10	11:10	12:10	13:10	14:10	15:10	16:10	17:10	18:10	19:10	20:10
3	恵庭北高校	0:02	7:11	8:11	9:11	10:11	11:11	12:11	13:11	14:11	15:11	16:11	17:11	18:11	19:11	20:11
4	恵み野北1丁目	0:01	7:13	8:13	9:13	10:13	11:13	12:13	13:13	14:13	15:13	16:13	17:13	18:13	19:13	20:13
5	恵み野北5丁目	0:01	7:14	8:14	9:14	10:14	11:14	12:14	13:14	14:14	15:14	16:14	17:14	18:14	19:14	20:14
6	恵み野旭小学校	0:01	7:15	8:15	9:15	10:15	11:15	12:15	13:15	14:15	15:15	16:15	17:15	18:15	19:15	20:15
7	恵み野東7丁目	0:01	7:16	8:16	9:16	10:16	11:16	12:16	13:16	14:16	15:16	16:16	17:16	18:16	19:16	20:16
8	恵み野東4丁目【新設】	0:02	7:17	8:17	9:17	10:17	11:17	12:17	13:17	14:17	15:17	16:17	17:17	18:17	19:17	20:17
9	恵み野南3丁目	0:01	7:19	8:19	9:19	10:19	11:19	12:19	13:19	14:19	15:19	16:19	17:19	18:19	19:19	20:19
10	恵み野中学校	0:01	7:20	8:20	9:20	10:20	11:20	12:20	13:20	14:20	15:20	16:20	17:20	18:20	19:20	20:20
11	図書館	0:01	7:21	8:21	9:21	10:21	11:21	12:21	13:21	14:21	15:21	16:21	17:21	18:21	19:21	20:21
12	恵み野西5丁目	0:01	7:22	8:22	9:22	10:22	11:22	12:22	13:22	14:22	15:22	16:22	17:22	18:22	19:22	20:22
13	恵み野西4丁目	0:03	7:23	8:23	9:23	10:23	11:23	12:23	13:23	14:23	15:23	16:23	17:23	18:23	19:23	20:23
14	JR恵み野駅東口着	0:02	7:26	8:26	9:26	10:26	11:26	12:26	13:26	14:26	15:26	16:26	17:26	18:26	19:26	20:26
	JR恵み野駅東口発	0:02	7:28	8:28	9:28	10:28	11:28	12:28	13:28	14:28	15:28	16:28	17:28	18:28	19:28	20:28
15	恵み野病院	0:02	7:30	8:30	9:30	10:30	11:30	12:30	13:30	14:30	15:30	16:30	17:30	18:30	19:30	20:30
16	恵み野南2丁目【新設】	0:03	7:32	8:32	9:32	10:32	11:32	12:32	13:32	14:32	15:32	16:32	17:32	18:32	19:32	20:32
17	中島公園(道の駅)	0:01	7:35	8:35	9:35	10:35	11:35	12:35	13:35	14:35	15:35	16:35	17:35	18:35	19:35	20:35
18	中島会館	0:02	7:36	8:36	9:36	10:36	11:36	12:36	13:36	14:36	15:36	16:36	17:36	18:36	19:36	20:36
19	恵明中学校	0:01	7:38	8:38	9:38	10:38	11:38	12:38	13:38	14:38	15:38	16:38	17:38	18:38	19:38	20:38
20	文教大学	0:02	7:39	8:39	9:39	10:39	11:39	12:39	13:39	14:39	15:39	16:39	17:39	18:39	19:39	20:39
21	黄金南6丁目	0:01	7:41	8:41	9:41	10:41	11:41	12:41	13:41	14:41	15:41	16:41	17:41	18:41	19:41	20:41
22	黄金ふれあいセンター	0:01	7:42	8:42	9:42	10:42	11:42	12:42	13:42	14:42	15:42	16:42	17:42	18:42	19:42	20:42
23	黄金中通	0:01	7:43	8:43	9:43	10:43	11:43	12:43	13:43	14:43	15:43	16:43	17:43	18:43	19:43	20:43
24	黄金郵便局	0:02	7:44	8:44	9:44	10:44	11:44	12:44	13:44	14:44	15:44	16:44	17:44	18:44	19:44	20:44
25	JR恵庭駅東口着	0:02	7:46	8:46	9:46	10:46	11:46	12:46	13:46	14:46	15:46	16:46	17:46	18:46	19:46	20:46
	JR恵庭駅東口発	0:03	7:48	8:48	9:48	10:48	11:48	12:48	13:48	14:48	15:48	16:48	17:48	18:48	19:48	20:48
26	旭団地	0:01	7:51	8:51	9:51	10:51	11:51	12:51	13:51	14:51	15:51	16:51	17:51	18:51	19:51	20:51
27	和光会館	0:01	7:52	8:52	9:52	10:52	11:52	12:52	13:52	14:52	15:52	16:52	17:52	18:52	19:52	20:52
28	消防署南出張所	0:01	7:53	8:53	9:53	10:53	11:53	12:53	13:53	14:53	15:53	16:53	17:53	18:53	19:53	20:53
29	森永乳業	0:01	7:54	8:54	9:54	10:54	11:54	12:54	13:54	14:54	15:54	16:54	17:54	18:54	19:54	20:54
30	家具の中西	0:01	7:55	8:55	9:55	10:55	11:55	12:55	13:55	14:55	15:55	16:55	17:55	18:55	19:55	20:55
31	前島歯科医院	0:01	7:56	8:56	9:56	10:56	11:56	12:56	13:56	14:56	15:56	16:56	17:56	18:56	19:56	20:56
32	恵庭公園(駒場4丁目)	0:01	7:57	8:57	9:57	10:57	11:57	12:57	13:57	14:57	15:57	16:57	17:57	18:57	19:57	20:57
33	白樺町2丁目	0:01	7:58	8:58	9:58	10:58	11:58	12:58	13:58	14:58	15:58	16:58	17:58	18:58	19:58	20:58
34	白樺町1丁目	0:01	7:59	8:59	9:59	10:59	11:59	12:59	13:59	14:59	15:59	16:59	17:59	18:59	19:59	20:59
35	恵庭南高校	0:02	8:00	9:00	10:00	11:00	12:00	13:00	14:00	15:00	16:00	17:00	18:00	19:00	20:00	21:00
36	日の出団地	0:01	8:02	9:02	10:02	11:02	12:02	13:02	14:02	15:02	16:02	17:02	18:02	19:02	20:02	21:02
37	川沿大通	0:01	8:03	9:03	10:03	11:03	12:03	13:03	14:03	15:03	16:03	17:03	18:03	19:03	20:03	21:03
38	ビッグハウス	0:01	8:04	9:04	10:04	11:04	12:04	13:04	14:04	15:04	16:04	17:04	18:04	19:04	20:04	21:04
39	えにわ市民プラザ	0:01	8:05	9:05	10:05	11:05	12:05	13:05	14:05	15:05	16:05	17:05	18:05	19:05	20:05	21:05
40	恵庭シティホール	0:01	8:06	9:06	10:06	11:06	12:06	13:06	14:06	15:06	16:06	17:06	18:06	19:06	20:06	21:06
41	泉町	0:02	8:07	9:07	10:07	11:07	12:07	13:07	14:07	15:07	16:07	17:07	18:07	19:07	20:07	21:07
42	緑町	0:01	8:09	9:09	10:09	11:09	12:09	13:09	14:09	15:09	16:09	17:09	18:09	19:09	20:09	21:09
43	JR恵庭駅西口着	0:05	8:10	9:10	10:10	11:10	12:10	13:10	14:10	15:10	16:10	17:10	18:10	19:10	20:10	21:10
	JR恵庭駅西口発	0:02	8:15	9:15	10:15	11:15	12:15	13:15	14:15	15:15	16:15	17:15	18:15	19:15	20:15	
44	みどりのクリニック	0:03	8:17	9:17	10:17	11:17	12:17	13:17	14:17	15:17	16:17	17:17	18:17	19:17	20:17	
45	市役所・市民会館	0:01	8:20	9:20	10:20	11:20	12:20	13:20	14:20	15:20	16:20	17:20	18:20	19:20	20:20	
46	恵庭第一病院	0:02	8:21	9:21	10:21	11:21	12:21	13:21	14:21	15:21	16:21	17:21	18:21	19:21	20:21	
47	有明町2丁目	0:01	8:23	9:23	10:23	11:23	12:23	13:23	14:23	15:23	16:23	17:23	18:23	19:23	20:23	
48	有明団地	0:02	8:24	9:24	10:24	11:24	12:24	13:24	14:24	15:24	16:24	17:24	18:24	19:24	20:24	
49	豊栄神社(かしわのもり)	0:01	8:26	9:26	10:26	11:26	12:26	13:26	14:26	15:26	16:26	17:26	18:26	19:26	20:26	
50	恵庭中学校	0:01	8:27	9:27	10:27	11:27	12:27	13:27	14:27	15:27	16:27	17:27	18:27	19:27	20:27	
51	セイコーマート文京店	0:02	8:28	9:28	10:28	11:28	12:28	13:28	14:28	15:28	16:28	17:28	18:28	19:28	20:28	
52	北恵庭駐屯地	0:01	8:30	9:30	10:30	11:30	12:30	13:30	14:30	15:30	16:30	17:30	18:30	19:30	20:30	
53	香華殿	0:01	8:31	9:31	10:31	11:31	12:31	13:31	14:31	15:31	16:31	17:31	18:31	19:31	20:31	
54	柏陽町3丁目	0:02	8:32	9:32	10:32	11:32	12:32	13:32	14:32	15:32	16:32	17:32	18:32	19:32	20:32	
55	後藤歯科医院	0:01	8:34	9:34	10:34	11:34	12:34	13:34	14:34	15:34	16:34	17:34	18:34	19:34	20:34	
56	柏陽会館	0:03	8:35	9:35	10:35	11:35	12:35	13:35	14:35	15:35	16:35	17:35	18:35	19:35	20:35	
57	JR恵み野駅西口着	0:02	8:38	9:38	10:38	11:38	12:38	13:38	14:38	15:38	16:38	17:38	18:38	19:38	20:38	
	JR恵み野駅西口発	0:01	8:40	9:40	10:40	11:40	12:40	13:40	14:40	15:40	16:40	17:40	18:40	19:40		
58	フレスポ恵み野	0:03	8:41	9:41	10:41	11:41	12:41	13:41	14:41	15:41	16:41	17:41	18:41	19:41		
59	島松寿町2丁目	0:01	8:44	9:44	10:44	11:44	12:44	13:44	14:44	15:44	16:44	17:44	18:44	19:44		
60	島松寿町1丁目	0:01	8:45	9:45	10:45	11:45	12:45	13:45	14:45	15:45	16:45	17:45	18:45	19:45		
61	寿団地	0:01	8:46	9:46	10:46	11:46	12:46	13:46	14:46	15:46	16:46	17:46	18:46	19:46		
62	島松大通	0:01	8:47	9:47	10:47	11:47	12:47	13:47	14:47	15:47	16:47	17:47	18:47	19:47		
63	島松仲町	0:01	8:48	9:48	10:48	11:48	12:48	13:48	14:48	15:48	16:48	17:48	18:48	19:48		
64	島松東町3丁目	0:01	8:49	9:49	10:49	11:49	12:49	13:49	14:49	15:49	16:49	17:49	18:49	19:49		
65	ラルズマート島松店	0:01	8:50	9:50	10:50	11:50	12:50	13:50	14:50	15:50	16:50	17:50	18:50	19:50		
66	本町・旭町	0:01	8:51	9:51	10:51	11:51	12:51	13:51	14:51	15:51	16:51	17:51	18:51	19:51		
67	島松公民館	0:01	8:52	9:52	10:52	11:52	12:52	13:52	14:52	15:52	16:52	17:52	18:52	19:52		
68	島松本町2丁目	0:01	8:53	9:53	10:53	11:53	12:53	13:53	14:53	15:53	16:53	17:53	18:53	19:53		
1	JR島松駅着	0:15	8:54	9:54	10:54	11:54	12:									

Bコース(休日)
反時計回り

1:00

1:00

0:40

停留所名			0:10	0:10	0:10	0:10	0:10	0:10	0:10	0:10	0:10	0:10	0:10	0:10	
1	JR島松駅発	0:01	8:06	9:06	10:06	11:06	12:06	13:06	14:06	15:06	16:06	17:06	18:06	19:06	
68	島松本町2丁目	0:01	8:07	9:07	10:07	11:07	12:07	13:07	14:07	15:07	16:07	17:07	18:07	19:07	
67	島松公民館	0:01	8:08	9:08	10:08	11:08	12:08	13:08	14:08	15:08	16:08	17:08	18:08	19:08	
66	本町・旭町	0:01	8:09	9:09	10:09	11:09	12:09	13:09	14:09	15:09	16:09	17:09	18:09	19:09	
65	ラルズマート島松店	0:01	8:10	9:10	10:10	11:10	12:10	13:10	14:10	15:10	16:10	17:10	18:10	19:10	
64	島松東町3丁目	0:01	8:11	9:11	10:11	11:11	12:11	13:11	14:11	15:11	16:11	17:11	18:11	19:11	
63	島松仲町	0:01	8:12	9:12	10:12	11:12	12:12	13:12	14:12	15:12	16:12	17:12	18:12	19:12	
62	西島松通	0:01	8:13	9:13	10:13	11:13	12:13	13:13	14:13	15:13	16:13	17:13	18:13	19:13	
61	寿団地	0:01	8:14	9:14	10:14	11:14	12:14	13:14	14:14	15:14	16:14	17:14	18:14	19:14	
60	島松寿町1丁目	0:01	8:15	9:15	10:15	11:15	12:15	13:15	14:15	15:15	16:15	17:15	18:15	19:15	
59	島松寿町2丁目	0:03	8:16	9:16	10:16	11:16	12:16	13:16	14:16	15:16	16:16	17:16	18:16	19:16	
58	フレスポ恵み野	0:01	8:19	9:19	10:19	11:19	12:19	13:19	14:19	15:19	16:19	17:19	18:19	19:19	
57	JR恵み野駅西口着	0:02	8:20	9:20	10:20	11:20	12:20	13:20	14:20	15:20	16:20	17:20	18:20	19:20	
	JR恵み野駅西口発	0:03	7:22	8:22	9:22	10:22	11:22	12:22	13:22	14:22	15:22	16:22	17:22	18:22	19:22
56	柏陽会館	0:01	7:25	8:25	9:25	10:25	11:25	12:25	13:25	14:25	15:25	16:25	17:25	18:25	19:25
55	後藤歯科医院	0:02	7:26	8:26	9:26	10:26	11:26	12:26	13:26	14:26	15:26	16:26	17:26	18:26	19:26
54	柏陽町3丁目	0:01	7:28	8:28	9:28	10:28	11:28	12:28	13:28	14:28	15:28	16:28	17:28	18:28	19:28
53	香華殿前	0:01	7:29	8:29	9:29	10:29	11:29	12:29	13:29	14:29	15:29	16:29	17:29	18:29	19:29
52	北恵庭駐屯地	0:02	7:30	8:30	9:30	10:30	11:30	12:30	13:30	14:30	15:30	16:30	17:30	18:30	19:30
51	セイコーマート文京店	0:01	7:32	8:32	9:32	10:32	11:32	12:32	13:32	14:32	15:32	16:32	17:32	18:32	19:32
50	恵庭中学校	0:01	7:33	8:33	9:33	10:33	11:33	12:33	13:33	14:33	15:33	16:33	17:33	18:33	19:33
49	豊栄神社(かしのもり)	0:02	7:34	8:34	9:34	10:34	11:34	12:34	13:34	14:34	15:34	16:34	17:34	18:34	19:34
48	有明団地	0:01	7:36	8:36	9:36	10:36	11:36	12:36	13:36	14:36	15:36	16:36	17:36	18:36	19:36
47	有明町2丁目	0:02	7:37	8:37	9:37	10:37	11:37	12:37	13:37	14:37	15:37	16:37	17:37	18:37	19:37
46	恵庭第一病院	0:01	7:39	8:39	9:39	10:39	11:39	12:39	13:39	14:39	15:39	16:39	17:39	18:39	19:39
45	市役所・市民会館	0:03	7:40	8:40	9:40	10:40	11:40	12:40	13:40	14:40	15:40	16:40	17:40	18:40	19:40
44	みどりのクリニック	0:02	7:43	8:43	9:43	10:43	11:43	12:43	13:43	14:43	15:43	16:43	17:43	18:43	19:43
43	JR恵庭駅西口着	0:05	7:45	8:45	9:45	10:45	11:45	12:45	13:45	14:45	15:45	16:45	17:45	18:45	19:45
	JR恵庭駅西口発	0:01	7:50	8:50	9:50	10:50	11:50	12:50	13:50	14:50	15:50	16:50	17:50	18:50	19:50
42	緑町	0:02	7:51	8:51	9:51	10:51	11:51	12:51	13:51	14:51	15:51	16:51	17:51	18:51	19:51
41	泉町	0:01	7:53	8:53	9:53	10:53	11:53	12:53	13:53	14:53	15:53	16:53	17:53	18:53	19:53
40	恵庭シティホール	0:01	7:54	8:54	9:54	10:54	11:54	12:54	13:54	14:54	15:54	16:54	17:54	18:54	19:54
39	えにわ市民プラザ	0:01	7:55	8:55	9:55	10:55	11:55	12:55	13:55	14:55	15:55	16:55	17:55	18:55	19:55
38	ビッグハウス	0:01	7:56	8:56	9:56	10:56	11:56	12:56	13:56	14:56	15:56	16:56	17:56	18:56	19:56
37	川沿大通	0:01	7:57	8:57	9:57	10:57	11:57	12:57	13:57	14:57	15:57	16:57	17:57	18:57	19:57
36	日の出団地	0:02	7:58	8:58	9:58	10:58	11:58	12:58	13:58	14:58	15:58	16:58	17:58	18:58	19:58
35	恵庭南高校	0:01	8:00	9:00	10:00	11:00	12:00	13:00	14:00	15:00	16:00	17:00	18:00	19:00	20:00
34	白樺町1丁目	0:01	8:01	9:01	10:01	11:01	12:01	13:01	14:01	15:01	16:01	17:01	18:01	19:01	20:01
33	白樺町2丁目	0:01	8:02	9:02	10:02	11:02	12:02	13:02	14:02	15:02	16:02	17:02	18:02	19:02	20:02
32	恵庭公園(駒場4丁目)	0:01	8:03	9:03	10:03	11:03	12:03	13:03	14:03	15:03	16:03	17:03	18:03	19:03	20:03
31	前島歯科医院	0:01	8:04	9:04	10:04	11:04	12:04	13:04	14:04	15:04	16:04	17:04	18:04	19:04	20:04
30	家具の中西	0:01	8:05	9:05	10:05	11:05	12:05	13:05	14:05	15:05	16:05	17:05	18:05	19:05	20:05
29	森永乳業	0:01	8:06	9:06	10:06	11:06	12:06	13:06	14:06	15:06	16:06	17:06	18:06	19:06	20:06
28	消防署南出張所	0:01	8:07	9:07	10:07	11:07	12:07	13:07	14:07	15:07	16:07	17:07	18:07	19:07	20:07
27	和光会館	0:01	8:08	9:08	10:08	11:08	12:08	13:08	14:08	15:08	16:08	17:08	18:08	19:08	20:08
26	旭団地	0:03	8:09	9:09	10:09	11:09	12:09	13:09	14:09	15:09	16:09	17:09	18:09	19:09	20:09
25	JR恵庭駅東口着	0:02	8:12	9:12	10:12	11:12	12:12	13:12	14:12	15:12	16:12	17:12	18:12	19:12	20:12
	JR恵庭駅東口発	0:02	8:14	9:14	10:14	11:14	12:14	13:14	14:14	15:14	16:14	17:14	18:14	19:14	20:14
24	黄金郵便局	0:01	8:16	9:16	10:16	11:16	12:16	13:16	14:16	15:16	16:16	17:16	18:16	19:16	20:16
23	黄金中通	0:01	8:17	9:17	10:17	11:17	12:17	13:17	14:17	15:17	16:17	17:17	18:17	19:17	20:17
22	黄金ふれあいセンター	0:01	8:18	9:18	10:18	11:18	12:18	13:18	14:18	15:18	16:18	17:18	18:18	19:18	20:18
21	黄金南6丁目	0:02	8:19	9:19	10:19	11:19	12:19	13:19	14:19	15:19	16:19	17:19	18:19	19:19	20:19
20	文教大学	0:01	8:21	9:21	10:21	11:21	12:21	13:21	14:21	15:21	16:21	17:21	18:21	19:21	20:21
19	恵明中学校	0:02	8:22	9:22	10:22	11:22	12:22	13:22	14:22	15:22	16:22	17:22	18:22	19:22	20:22
18	中島会館	0:01	8:24	9:24	10:24	11:24	12:24	13:24	14:24	15:24	16:24	17:24	18:24	19:24	20:24
17	中島公園(道の駅)	0:03	8:25	9:25	10:25	11:25	12:25	13:25	14:25	15:25	16:25	17:25	18:25	19:25	20:25
16	恵み野南2丁目【新設】	0:02	8:28	9:28	10:28	11:28	12:28	13:28	14:28	15:28	16:28	17:28	18:28	19:28	20:28
15	恵み野病院	0:02	8:30	9:30	10:30	11:30	12:30	13:30	14:30	15:30	16:30	17:30	18:30	19:30	20:30
14	JR恵み野駅東口着	0:02	8:32	9:32	10:32	11:32	12:32	13:32	14:32	15:32	16:32	17:32	18:32	19:32	20:32
	JR恵み野駅東口発	0:03	8:34	9:34	10:34	11:34	12:34	13:34	14:34	15:34	16:34	17:34	18:34	19:34	20:34
13	恵み野西4丁目	0:01	8:37	9:37	10:37	11:37	12:37	13:37	14:37	15:37	16:37	17:37	18:37	19:37	20:37
12	恵み野西5丁目	0:01	8:38	9:38	10:38	11:38	12:38	13:38	14:38	15:38	16:38	17:38	18:38	19:38	20:38
11	図書館	0:01	8:39	9:39	10:39	11:39	12:39	13:39	14:39	15:39	16:39	17:39	18:39	19:39	20:39
10	恵み野中学校	0:01	8:40	9:40	10:40	11:40	12:40	13:40	14:40	15:40	16:40	17:40	18:40	19:40	20:40
9	恵み野南3丁目	0:02	8:41	9:41	10:41	11:41	12:41	13:41	14:41	15:41	16:41	17:41	18:41	19:41	20:41
8	恵み野東4丁目【新設】	0:01	8:43	9:43	10:43	11:43	12:43	13:43	14:43	15:43	16:43	17:43	18:43	19:43	20:43
7	恵み野東7丁目	0:01	8:44	9:44	10:44	11:44	12:44	13:44	14:44	15:44	16:44	17:44	18:44	19:44	20:44
6	恵み野旭小学校	0:01	8:45	9:45	10:45	11:45	12:45	13:45	14:45	15:45	16:45	17:45	18:45	19:45	20:45
5	恵み野北5丁目	0:01	8:46	9:46	10:46	11:46	12:46	13:46	14:46	15:46	16:46	17:46	18:46	19:46	20:46
4	恵み野北1丁目	0:02	8:47	9:47	10:47	11:47	12:47	13:47	14:47	15:47	16:47	17:47	18:47	19:47	20:47
3	恵庭北高校	0:01	8:49	9:49	10:49	11:49	12:49	13:49	14:49	15:49	16:49	17:49	18:49	19:49	20:49
2	島松東町	0:01	8:50	9:50	10:50	11:50	12:50	13:50	14:50	15:50	16:50	17:50	18:50	19:50	20:50
1	JR島松駅着	0:15	8:51	9:51	10:51	11:51	12:51	13:51	14:51	15:51	16:51	17:51	18:51	19:51	20:51

2:00

U a

U a

U a

U a

U a

U a

U a

平成30年度 事業者選考について

- ・運行の認可には最低2ヶ月は要し、1月までに事業者を選考する必要があります。
- ・平成27年度から平成29年度まではサイクル契約ですが、次年度はあらためて見積合わせを実施する必要があります。
- ・選考は路線案などが決定する12月に見積合せを実施し、市が3月末に契約。
- ・12月の見積合せ実施では、事業者の準備期間がないため、本協議会議後、仕様書案などの(現行での路線案、ダイヤ案に基づくもの)情報提供をする。

○バス運行事業

<方法>

- ・6台について、それぞれで見積合わせ(平成30年度は試験運行のため単年度)

<対象>

- ・一般乗合旅客自動車運送事業(路線運行)のある業者(取得見込みも含む)
 - ・回送負担が少ない業者
 - ・千歳相互観光バス(株)、富士ハイヤー(株)、あつまバス(株)、北都交通(株)
 - ・道南バス(株)、札幌ばんけい(株)、沿岸バス(株)、テーオー運輸(株)
- 以上8社による見積もり合わせの実施。

○乗合タクシー事業

<方法>

- ・見積合わせ(平成30年度はエコバスが試験運行のため単年度)

<対象>

- ・市内の一般乗用旅客自動車運送事業
 - ・恵庭富士ハイヤー(株)
 - ・恵庭やまとタクシー(株)
 - ・島松ハイヤー(株)
 - ・ちとせ交通(株)恵庭支店

以上4社による見積もり合わせの実施。

◆サイクル契約について

- ・平成30年度は試験運行のため、単年度契約とする。
- ・平成31年度以降は3年間のサイクル契約期間を予定。
(委託先の人員確保など含め、安定した運行を目指すため)

平成 30 年度
「えにわコミュニティバス」
運行委託業務 特記仕様書
(共通)

案

※実際の入札（見積り合せ）は車両ごと（A車～F車ごと）になります。

※なお、ここではすべての車両の仕様となるよう改変しております。

※あくまで参考程度に捉えてください。（ご質問は随時お受付いたしております）

恵庭市地域公共交通活性化協議会 提案

(恵 庭 市)

本仕様書は、「えにわコミュニティバス」運行委託業務に関し、「受託者」の責任において事業目的達成のために実施する業務内容について、必要な事項を定める。

1. 実施計画等の遵守

- 1) 「受託者」は、恵庭市地域公共交通活性化協議会が定めた「えにわコミュニティバス」運行計画に基づき、適正かつ円滑に当該業務を履行するものとする。
- 2) 「受託者」は、平成30年4月1日までに、別紙の運行ルートに係る「乗合旅客運送の許可」と「当該運行に係る普通旅客運賃の設定認可」、その他、路線の運行に必要な関係法令の許認可を得ることとする。

2. 運行車両

- 1) 運行車両は、恵庭市が所有する車両を使用者として登録した上で適性に管理し、運行するものとする。

3. 運行車両の体裁など

- 1) 「受託者」は、運行車両に「えにわコミュニティバス」であることを表示する。
- 2) 方向幕は、車体の前面、横（中乗り側）、後方の3箇所に表示する。

4. バス停留所の管理など

- 1) バス停標識の設置に係る道路占用、その他の手続きはルートごとに「受託者」の責任において行うものとする。
- 2) 「受託者」は、各ルートの所定の位置に設置されたバス停標識に「時刻表」や「ルート図」「乗り継ぎ箇所の表示」をするものとする。
- 3) バス停管理（除排雪含む）については、AコースはA車、BコースはD車が行う。

5. 運行ルート及び期間など

「受託者」は、次に定めるところにより「えにわコミュニティバス」を運行する。

- 1) 運行ルートは、別紙の運行経路図とおりとして、運行期間は、平成30年4月1日から平成31年3月31日までとする。(平成30年12月29日～平成31年1月3日は土日祝扱いとする。)
- 2) 各ルートの運行時間は、別紙の運行時刻表のとおりとする。
- 3) 各ルートの1日あたりの運行回数は、別紙の運行時刻表に従い運行する回数とする。
- 4) 天候や車両点検、故障、事故、その他の事情により、やむを得ず運休または運行ルートを変更しようとする場合は、速やかに利用者に対する周知を徹底するとともに、恵庭市に連絡すること(定期点検時の代車などの通常の範囲の場合は市と地域 FM 放送局「e-niwa」へ FAX)。また、「受託者」は、これに備え予備車を準備しておくこと。また、予備車が代替で運行する場合は、「えにわコミュニティバス」である旨の、装備を行い運行すること。

6. 車内での案内表示、放送、広告など

- 1) 車内では、路線名、全体ルート図を掲示し、次停留所や料金についてもわかりやすく表示するものとする。
- 2) 車内では、停車案内などの車内放送を行う。
- 3) 車内では、企業の広告を有料で掲示し、運賃収入と同様に管理する。なお、市から特に指示のあるものについては無料とする。
- 4) 「受託者」は、車椅子乗車に必要な介助方法について、乗務員に対して十分に教育を行うこと。

7. 運賃、その他の収入の取扱いについて

運賃収入、その他の収入の取扱いについては、次の各号の定めるところによる。

- 1) 乗車料金は、北海道運輸局認可運賃とする。運賃は、大人 200 円(中学生以上)、子供 100 円(小学生)、障害者の方及び障害の程度が第1種の介護人は半額。島松駅から恵庭北高校前までの同校の生徒は、現金のみ 100 円、その他のバス停から、恵庭北高校前、恵庭南高校前及び各中学校の最寄りのバス停までの各校の生徒については、現金のみ 150 円。未就学児童は保護者一人につき2名まで無料とする。
- 2) 回数券は、1,000 円(100 円券 12 枚つづり)、500 円(50 円券 12 枚つづり)を車内のみで販売する。
- 3) 定期券販売収入は、恵庭市地域公共交通活性化協議会から、定期券利用者数等に応じて受領することとする。
- 4) 運賃収入は、「えにわコミュニティバス」の運行経費に充てるものとする。

- 5) 車内の企業広告収入は、運行経費に充てるものとする。なお、広告料金は恵庭市地域公共交通活性化協議会内規で定める金額とし、1日1枚1台につき35円とする。車外のステッカーについては1ヶ月1箇所1台3,500円とする。
- 6) 恵庭市（介護福祉課）が発行する高齢者健康増進券も運賃、または回数券の購入として利用できるものとする。

8. 実績報告など

- 1) 「受託者」は、「運行管理者」「車両管理者及び車両運転者等」を定め報告しなければならない。
- 2) 「受託者」は毎月ごとに、「利用実績報告書（月報）」を、翌月の5日（休日などの場合は次の平日）までに提出しなければならない。

9. 委託料の支払など

- 1) 委託料は、7月（4～6月分）・10月（7～9月分）・1月（10～12月分）の3回、それぞれ契約金額の12分の3相当額を概算額で支払い、残額にあっては3月末の業務完了後に支払う。
- 2) 委託料は、委託業務の完了後に提出される「利用実績報告書（年報）」に基づき精算するものとし、その際、受託したルートでの「運賃収入額」が、当初契約時に委託者が見込んだ運賃収入などの額「収入見込額」を超える場合には、「その超えた額を委託料から控除」し、また、当初契約時に委託者が見込んだ運賃収入などの額に満たない場合は、その「満たない額を委託料に加算」するものとする。
- 3) 本事業の委託後、地域公共交通確保維持改善事業の恵庭市地域内フィーダー系統として国の補助制度が適用され「受託者」に補助金が交付された場合、その交付年度における委託料は、この補助金を差し引いた残額を支払うものとする。（AまたはD予定）
- 4) 委託料には、恵庭市地域内フィーダー系統として国庫補助を受ける系統分についての市の補助金分を含むものとする。フィーダー系統の補助金分は、当系統距離の全体の距離に対する割合を基に算出する。（AまたはD予定）
- 5) 平成30年4月1日から平成31年3月31日までの運賃収入見込みは次のとおりである。

運賃収入見込み	円
内、消費税額	円
国庫補助金額	円

日	曜日	天気	運行車両 (番号)	乗務員氏名	運行キロ数 (km/日)	乗車人数(人)				合計	定額乗 車用者数	現金収入	ECo2削減率(%)		ECo2削減率(削減率)		広告収入	現金収入計(円)	ECo2削減率(削減率)					
						大人		小児					合計	削減率	削減率	削減率			削減率	ECo2削減率(削減率)		ECo2削減率(削減率)		
						一般	高齢	一般	高齢											一般(150円)	一般(100円)	削減率	削減率	削減率
1	金	晴れ			255.0	112	27	0	0	8	0	147	18	11,200	16,000	0	2,000	0	0	29,200	150	2		
2	土	曇			218.0	105	10	5	0	3	0	123	6	10,850	7,000	0	2,000	0	0	19,850	121	0		
3	日	晴れ			218.0	64	9	2	0	4	0	79	8	7,300	8,000	0	0	0	0	15,300	72	0		
4	月	曇り			255.0	141	20	0	0	24	0	185	24	13,500	13,000	0	1,000	0	0	27,500	201	4		
5	火	晴れ			255.0	113	17	0	0	15	0	145	18	12,450	14,000	0	0	0	0	26,450	141	0		
6	水	曇り			255.0	123	19	4	0	14	0	160	16	9,800	19,000	1,000	1,000	0	0	30,800	187	10		
7	木	晴れ			255.0	110	19	1	0	7	0	137	23	6,950	15,000	0	0	0	0	21,950	179	4		
8	金	曇り			255.0	150	26	3	0	9	0	188	18	16,650	15,000	0	0	0	0	31,650	175	2		
9	土	曇り			218.0	107	10	5	0	3	0	125	13	10,050	15,000	0	0	0	0	25,050	133	0		
10	日	曇り			218.0	82	8	2	0	4	0	96	5	7,900	6,000	0	0	0	0	13,900	101	0		
小計					2,402.0	1,107	165	22	0	91	0	1,385	149	106,650	128,000	1,000	6,000	0	0	241,650	1,460	22	0	0
11	月	晴れ			255.0	110	21	0	0	8	0	139	16	8,000	16,000	0	3,000	0	0	27,000	173	0		
12	火	晴れ			255.0	106	18	1	0	12	0	137	21	11,000	12,000	0	0	0	0	23,000	139	0		
13	水	曇り			255.0	123	10	1	0	12	0	146	14	10,800	11,000	0	1,000	0	0	22,800	167	0		
14	木	晴れ			255.0	111	14	0	0	6	0	131	16	8,800	13,000	0	0	0	0	21,800	157	0		
15	金	晴れ			255.0	125	12	0	0	6	0	143	15	10,200	19,000	0	0	0	0	29,200	169	0		
16	土	晴れ			218.0	108	21	2	0	5	0	136	12	13,650	9,000	0	0	0	0	22,650	110	0		
17	日	曇り			218.0	79	13	7	0	4	0	103	3	9,300	10,000	0	2,000	0	0	21,300	91	0		
18	月	曇り			218.0	86	13	2	0	0	0	101	5	8,000	7,000	0	0	0	0	15,000	107	0		
19	火	曇り			255.0	129	10	1	0	30	0	170	14	12,800	12,000	0	0	0	0	24,800	186	0		
20	水	曇り			255.0	137	17	0	0	31	6	191	14	14,450	19,000	0	0	0	0	33,450	199	0		
小計					2,439.0	1,114	149	14	0	114	6	1,397	130	107,000	128,000	0	6,000	0	0	241,000	1,498	0	0	0
21	木	晴れ			255.0	105	19	0	0	14	0	138	22	8,600	16,000	0	1,000	0	0	25,600	164	0		
22	金	曇り			255.0	155	16	2	0	7	3	183	16	13,650	12,000	0	1,000	0	0	26,650	204	2		
23	土	晴れ			218.0	102	12	1	0	2	0	117	7	11,900	5,000	0	0	0	0	16,900	101	0		
24	日	晴れ			218.0	71	9	3	0	1	0	84	3	8,350	9,000	0	0	0	0	17,350	72	0		
25	月	曇り			255.0	132	14	0	0	1	0	147	14	11,650	13,000	0	1,000	0	0	25,650	163	0		
26	火	曇り			255.0	122	11	0	0	4	0	137	25	9,800	11,000	0	1,000	0	0	21,800	163	0		
27	水	曇			255.0	125	9	5	0	28	0	167	21	14,200	14,000	0	0	0	0	28,200	164	0		
28	木	曇			255.0	168	23	9	0	10	0	210	22	17,200	19,000	0	3,000	0	0	39,200	211	0		
29	金	曇			255.0	132	8	6	0	13	0	159	13	11,850	7,000	0	4,000	0	0	22,850	179	0		
30	土	晴れ			218.0	117	11	9	0	2	0	139	3	9,900	14,000	0	1,000	0	0	24,900	158	0		
31	日	曇り			218.0	82	18	10	0	0	0	110	4	8,600	4,000	0	2,000	0	0	14,600	106	0		
小計					2,657.0	1,311	150	45	0	82	3	1,591	150	125,700	124,000	0	14,000	0	0	263,700	1,685	2	0	0
合計					7,498.0	3,532	464	81	0	287	9	4,373	429	339,350	380,000	1,000	26,000	0	0	746,350	4,643	24	0	0

助成券 35,500

平成28年7月分の定額収入は上記額のとおり相違ありません。
平成28年8月1日

代表取締役社長

印

平成28年7月29日

【平日】		乗車人員(人)							定期券 利用者数 (人)	工口回数券 枚 元		工口回数券 枚 元		回収回数券			
		大人		小人		学生(現金)		合計		1000	500	1000	500	ECOバス		代替バス	
		一般 700	身体 100	一般 100	身体 50	一般 150	一般 100							100	50	100	50
区間	乗車時間																
C 車	恵庭～恵庭	6.53	5					5	2								
	恵庭～島松	7.23	13				5	18	4	4							
	循環B	8.44	30		4			34									
	循環B	11.06	25	5			6	36	3	3							
	循環B	13.28	26		2		2	30	1			4					
	循環B	15.50	22	3				25	2								
	循環B	18.24	11					11	1								
	島松～恵み野	20.35						0									
			132	8	6	0	13	0	159	13	7	0	4	0	179		

運賃収入

人数×運賃

29,750

円

回数券数
×運賃

17,900

円

現金乗車

11,850

円

換算

-

助成券

200

平成28年7月30日

【土日祝日】

区間	乗車時間	乗車人員(人)							定期券 利用者数 (人)	工口回収券 枚数		工口回収券 枚数		回収回収券			
		大人		小人		学生(現金)		合計		現金		現金		Ecoバス		代替バス	
		一般 700	乗降 100	一般 100	乗降 50	一般 150	一般 100				1000	500	1000	500	100	50	100
C車																	
恵み野～島松	8:24	1	1					2									
循環B	8:46	23	2			2		27		3							
循環B	11:08	29	6	1				36		3							
循環B	13:30	32	1	3				36	2	5	1						
循環B	15:52	22		2				24		1							
循環B	18:14	10	1	3				14	1	2							
								0									
								0									
		117	11	9	0	2	0	139	3	14	0	1	0	158			

運賃収入

人数×運賃

25,700

円

回収券数
×運賃

15,800

円

現金乗車

9,900

円

換算

-

助成券

300

平成30年度「えにわコミュニティバス」仕様一覧 案

項目	数量	A車		B車		C車		D車		E車		F車		共通の備考
		業務内容	業務内容	業務内容	業務内容	業務内容	業務内容	業務内容	業務内容	業務内容	業務内容	業務内容	業務内容	
運送業務(A)	一式	運行期間(H30.4.1~H31.3.31)365日 (平日 15時間11分/日 244日間) 6時35分-21時46分 (土日祝日 13時間29分/日 121日間) 7時09分-20時38分 ※上記時間は、運行時間のみ。 清掃点検特種時間と回送時間などはここに含まれる	運行期間(H30.4.1~H31.3.31)365日 (平日 15時間26分/日 244日間) 6時28分-21時54分 (土日祝日 13時間1分/日 121日間) 8時09分-21時10分 ※上記時間は、運行時間のみ。 清掃点検特種時間と回送時間などはここに含まれる	運行期間(H30.4.1~H31.3.31)244日 (平日 15時間11分/日 244日間) 6時49分-21時50分 (土日祝日 運行なし) ※上記時間は、運行時間のみ。 清掃点検特種時間と回送時間などはここに含まれる	運行期間(H30.4.1~H31.3.31)365日 (平日 15時間11分/日 244日間) 6時34分-21時45分 (土日祝日 13時間29分/日 121日間) 7時22分-20時51分 ※上記時間は、運行時間のみ。 清掃点検特種時間と回送時間などはここに含まれる	運行期間(H30.4.1~H31.3.31)365日 (平日 15時間11分/日 244日間) 6時35分-21時46分 (土日祝日 11時間45分/日 121日間) 8時06分-19時51分 ※上記時間は、運行時間のみ。 清掃点検特種時間と回送時間などはここに含まれる	運行期間(H30.4.1~H31.3.31)244日 (平日 15時間10分/日 244日間) 6時42分-21時52分 (土日祝日 運行なし) ※上記時間は、運行時間のみ。 清掃点検特種時間と回送時間などはここに含まれる	1周33.3km、2時間の循環路線。 2時間のうち調整時間は合計26分。 (島松駅15分、恵み野駅東2分、 恵み野駅西2分) 詳細は路線図・時刻表を参照						
事務業務	一式	運賃精算、集計、各種報告、届出、申請業務など	運賃精算、集計、各種報告、届出、申請業務など	運賃精算、集計、各種報告、届出、申請業務など	運賃精算、集計、各種報告、届出、申請業務など	運賃精算、集計、各種報告、届出、申請業務など	運賃精算、集計、各種報告、届出、申請業務など	※運行計画、国庫補助申請(フィーダー系統)が対象の場合はその事務についてA車又はD車を想定。つまり、A車とD車はエコバス運行に関してまどめ役を期待する。なお、車内ホスター、車体ステッカーに関わる業務や落し物の管理などはここにすべてに含まれる。						
運送経費(B)														
燃料費	一式	88,943km(油指費含む) 軽油 平日251.8km*244日 休日227.3km*121日 ※上記は運行距離のみ 回送分はここに含まれる。	75,749km(油指費含む) 軽油 平日201km*244日 休日220.7km*121日 ※上記は運行距離のみ 回送分はここに含まれる。	61,976km(油指費含む) 軽油 平日254km*244日 ※上記は運行距離のみ 回送分はここに含まれる。	83,981km(油指費含む) 軽油 平日251.2km*244日 休日260.1m*121日 ※上記は運行距離のみ 回送分はここに含まれる。	86,176km(油指費含む) 軽油 平日254.1km*244日 休日199.8km*121日 ※上記は運行距離のみ 回送分はここに含まれる。	62,049km(油指費含む) 軽油 平日254.3km*244日 ※上記は運行距離のみ 回送分はここに含まれる。							
車両整備修繕費	一式	新車 平成31年3月終車予定 三菱ふそうローザ	走行キロ 476,074km 平成23年度終車 日野ホンチョ	走行キロ 542,459km 平成22年度終車 日野ホンチョ	新車 平成31年3月終車予定 三菱ふそうローザ	走行キロ 383,571km(※) 平成24年度終車 日野ホンチョ	走行キロ 390,204km 平成23年度終車 日野ホンチョ	走行キロは平成29年8月末時点 ※E車は平成29年9月/10月運行開始						
車両保険等 その他	一式	自動車税・重量税・自賠責保険・任意保険など 回収券作成費など一式	自動車税・重量税・自賠責保険・任意保険など 回収券作成費など一式	自動車税・重量税・自賠責保険・任意保険など 回収券作成費など一式	自動車税・重量税・自賠責保険・任意保険など 回収券作成費など一式	自動車税・重量税・自賠責保険・任意保険など 回収券作成費など一式	自動車税・重量税・自賠責保険・任意保険など 回収券作成費など一式							
その他費用(C)														
バス停除雪費	一式	バス停70箇所(Aコース)	なし	なし	バス停70箇所(Bコース) ※Aコースと重複する5箇所ほどのバス停は除く	なし	なし	30日間の除雪を想定。ただし、道路除雪で解消されるバス停も多くある。						
利用者実態調査費	一式	調査・集計(乗降調査 土日を含めた7日間) 例年2月下旬に実施	調査・集計(乗降調査 土日を含めた7日間) 例年2月下旬に実施	調査・集計(乗降調査 土日を含めた7日間) 例年2月下旬に実施	調査・集計(乗降調査 土日を含めた7日間) 例年2月下旬に実施	調査・集計(乗降調査 土日を含めた7日間) 例年2月下旬に実施	調査・集計(乗降調査 土日を含めた7日間) 例年2月下旬に実施							
運送経費(D)	一式													
小計(E) [(A)+(B)+(C)+(D)]														
運賃収入														
収入見込額(F)		11,000,000	11,000,000	7,000,000	11,000,000	11,000,000	7,000,000	これまでの収入実績による増算。 この差額は市からの委託料で調整。						
国庫補助金額(G)								現行で補助対象となるが未定						
小計(H) [(F)+(G)]														
見積額 見積額計(I) [(E)-(H)]														
上記の消費税額 [(I)×8%]														

議案第4号

資料5

エコバスの車内へのサイネージ設置について

【経緯】

平成29年9月4日に(株)フロンティアよりエコバス車内に19インチのモニタを運転席の後部に設置したい旨の打診がありました。

【主な内容等について】

- ◎エコバスの運転席の後ろに19インチのモニタを設置し、広告及び行政情報を流したい。
- ◎設置費用、維持管理はすべて(株)フロンティアが負担する。
- ◎広告と行政情報の割合はおおむね6：4。
- ◎千歳市（千歳相互バスのみ）では10/1より実施する予定で恵庭でも実施したい。
- ◎千歳市での実施内容は全体25分程度のループとし、1企業あたり15秒から40秒の広告。
- ◎企業は直接、行政情報は市から(株)フロンティアへデータ提出（主管課でも担当課でもOK）
- ◎設置にかかり、別途広告料を出す用意がある。
- ◎投資費用の回収のため、3年以上の契約を希望する。
- ◎広告は地元企業に配慮し、不適切な広告は避ける。

【課題点】

- ◎広告内規に規定がないため、個別の賃貸借契約か、広告内規を改正し申請→許可か。
- ◎契約期間について（行政財産などに鑑みると最長1年、先方は最低3年を主張）
- ◎公平性の整理（同一条件で他社から話があった場合の対応）
- ◎広告金額について。ステッカー広告が月3,500円のため、それ以下は考えにくい。

【回答案】

- ◎使用場所が1箇所のみ限定的なため、個別の賃貸借契約としたい。
- ◎契約期間については地方自治法等の規定はないため、エコバスの委託契約の期間と同じとし、他社から話があった場合は、契約更新時期に見積もり合わせなどで、対応とする。
- ◎広告金額については、各社様々のため、月10,000円程度で提案とする。

資料3 (追加資料)

修正案

当初案

島松地域の
経路変更



恵み野南地域の
経路変更

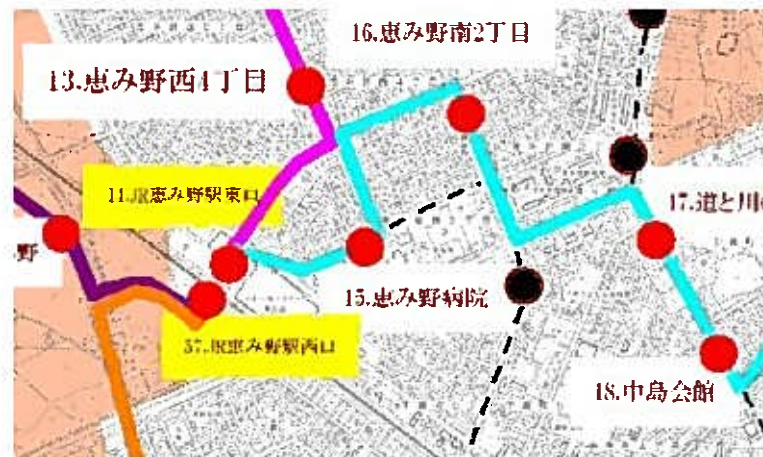

エコバス新路線案・新ダイヤ案説明会における主な意見

2017/10/11 現在

開催日	平成29年7月7日(金)	平成29年7月13日(木)	平成29年7月19日(水)	平成29年7月20日(木)	平成29年7月25日(火)	平成29年7月26日(水)	平成29年8月9日(水)	平成29年8月10日(木)	平成29年8月17日(木)	平成29年8月18日(金)	平成29年8月29日(火)	平成29年8月29日(火)
会議内容	町運総会への説明	町内会長への説明会	地域説明会(湯川右岸)	地域説明会(湯川左岸)	地域説明会(恵み野地区)	地域説明会(島松地区)	地域説明会(中島町内会)	地域説明会(中島町運審会)	地域説明会(北柏木町内会)	白樺町町内会	京町町内会	湯町町内会
参加人数	12名	25名	2名	2名	19名	11名	44名	28名	26名	1名	1名	1名
運行ルートに関すること		- 恵庭北高から島松駅まで直線、島松寿町からラルズマート、島松公民館と走らせるといい。	- バス時刻表見づらい、目的地までの乗車時刻、乗車コースを即時に見つけにくい。		- 新路線案では役所まで時間がかかりすぎる。 - 市役所をハブにしてほしい。 - 人身事故発生時も踏み切りをあけるようJR駅員に掛け合ってほしい。 - 恵み野環状通り-恵み野南にバスを通してほしい。 - 現行路線が分かりやすい。	- 生活道路を走行してほしい。	- 柏木仲通と川沿大通の跨線橋は通過してもいいのでは。 - 黄金中島通りにバスを通してほしい。 - 市役所をハブに8の字路線にしては。	- 踏切旁がないのは理解、中島町1丁目付近で迂回してほしい。 - 中島町バス停3つカットはダメージが大きい。 - 黄金中島通りにバスを走らせてほしい。 - 中島町1丁目がないと重い荷物持って歩く、不便。 - 市内スーパーの買物しやすい路線にしてほしい。	- 新路線案は検討なのか、実施されるのか。 - 今、役員が声を上げれば北柏木の既存ルートは存続可能か。	- 白樺に建った緩和ケア施設にバスを通してほしい	- 町内の住民から新路線・ダイヤに関する意見は聞いている。 - 市役所前を利用する住民は少ない。JR駅まで歩いている。	- 町内の住民から新路線・ダイヤに関する意見は聞いている。
運行時間に関すること			- 14~15時、移動手段のない高齢者の買い物客が多いと感じる。 - 路線ショートカットができるよう乗換料金の設定。		- 路線をショートカットしたい、乗り継ぎ券の考案。 - どこから乗っても役所に30分以内で到着するようにしてほしい。		- 中島会館から市役所まで40分かかるのはバスの意味ない。 - 冬のエコバスは1時間遅れもある。				- 使いたい時にちょうどいい時刻のバスがない。	
バス停に関すること		- ほのか、ラフォーレ、本田記念病院にバスを通してほしい。 - 西島松通のバス停をアンダーバス側に移設して欲しい。 - 廃止から最大でどの程度遠くなるのか。	- 重複路線が分かりにくい。 - 恵庭駅西口の2階エスカレーター付近にもバス時刻表掲示してほしい。 - ヨーカド一前でのバス待ち客が多い。	- 重複路線が分かりにくい。 - 島松本町2丁目利用客は少ない、不要。	- 重荷物を持った高齢者を恵み野駅東口から西口まで歩かせるのは危険。	- 寿町アンダーバス付近にバス停がほしい。 - 島松寿町2丁目バス停をフレスポに近づけ移動してほしい。 - 恵庭北高校~恵み野北1丁目間にバス停を新設してほしい。 - 島松本町2丁目は不要。		- しまむら前が廃止の理由は。 - 中島会館の停留所が、ある日突然左に移動。外灯から外れ、夜暗い。時刻が見えない。				
ダイヤに関すること			- 便数が少ない。		- 通勤通学-JRとの接続は現行同様確保してほしい。				- 恵庭駅から役所まで徒歩とJR使用。バス以外でも役所行ける。 - 6台は1つの駅を同時スタートするのか。			

開催日	平成29年7月7日(金)	平成29年7月13日(木)	平成29年7月19日(水)	平成29年7月20日(木)	平成29年7月25日(火)	平成29年7月26日(水)	平成29年8月9日(水)	平成29年8月10日(木)	平成29年8月17日(木)	平成29年8月18日(金)	平成29年8月29日(火)	平成29年8月29日(火)
会議内容	町選総会への説明	町内会長への説明会	地域説明会(漁川右岸)	地域説明会(漁川左岸)	地域説明会(恵み野地区)	地域説明会(島松地区)	地域説明会(中島町内会)	地域説明会(中島町福寿会)	地域説明会(北柏木町内会)	鹿嶋町町内会	寒町町内会	鹿嶋町町内会
参加人数	12名	25名	2名	2名	19名	11名	44名	28名	28名	1名	1名	1名
バスマップに関する事		-イエローポップ作成の時刻表の文字の大きさがちょうどいい -新マップも現行と同じ内容は掲載してほしい。		-エコバス路線以外に、中央バス路線やバス停、えごりん村送迎バスも掲載してほしい。								
料金に関する事					-60～65歳以上は100円にしてほしい。	-現行料金は安い。	-乗継券を検討してほしい。 -千歳には乗継券がある。 -乗り継いだ場合、料金半額。	-乗継券を検討してほしい。				
将来の方向性に関する事		-電子マネー決済の搭載。 -冬のバス遅延を停留所で表示させる。 -電子マネーなど導入経費はどれくらいかかるか。		-志度の将来を見据え、路線を再編したほうがよい。 -次の新路線の見直しはいつか。	-高齢化時代に配慮した路線なのか。	-島松寿町をエコタク対象地域にしてほしい。		-今後、高齢化が進行し、時代に対応した路線案の見直しを検討してほしい。	-今後、地区説明会の計画はあるのか。			
エコタクに関する事		-エコタクのニーズは。							-北柏木地区のエコタク利用開始はいつからか。 -エコタク最終便を、エコバス最終便同様遅らせるべき。			
その他		-利用者の年齢層・利用時間など分析して新路線に反映させて欲しい。 -赤字解消、市民の利便性のバランスなども含めてきめ細かく進めて欲しい。 -説明会対象地域、漁川の「右岸・左岸」の表現が分かりにくい。	-運転免許自主返納者へエコバスPRしては。 -アンケート結果が実状と乖離していると感じる。 -説明会対象地域、漁川の「右岸・左岸」の表現が分かりにくい。 -これからもエコバスは続けてほしい。	-観光バスのように運転手にアナウンスしてほしい。 -エコバスデーを作るなど、利用の促進を進めてほしい。	-アンケート結果が実状と乖離していると感じる。 -新路線運行開始時期は。	-JRが運行停止の、代替運送。 -説明会以外での新路線案に対する質問受付けるか。	-若年層と高齢層の買い物先が異なる					