

# 報告第3号 令和元年度の利用状況(エコバス・乗合タクシー)

## 令和元年度 エコバス利用状況

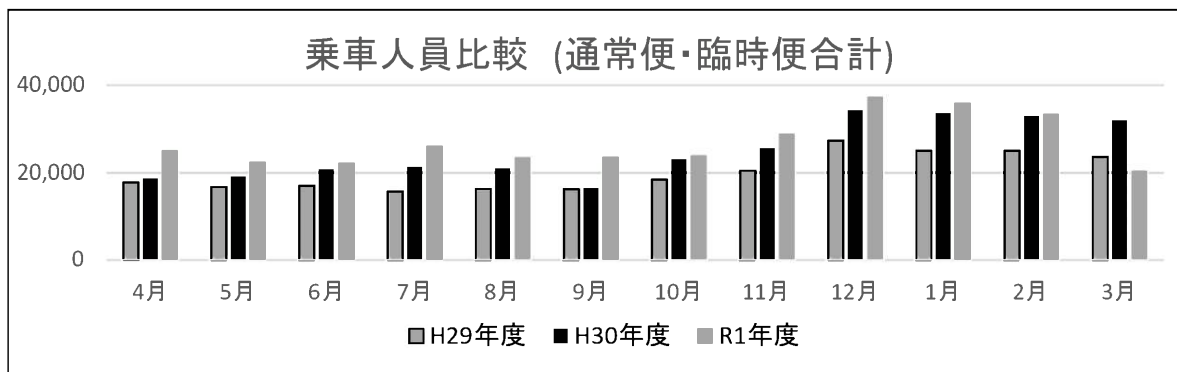

## 乗車人員(全車合計)

年度 月	H29年度	H30年度	R1年度	前年比	前々年比
4月	17,826	18,668	25,015	134.0%	140.3%
5月	16,795	19,200	22,414	116.7%	133.5%
6月	17,049	20,798	22,170	106.6%	130.0%
7月	15,761	21,287	26,028	122.3%	165.1%
8月	16,327	21,017	23,564	112.1%	144.3%
9月	16,299	16,477	23,594	143.2%	144.8%
上半期	100,057	117,447	142,785	121.6%	142.7%
10月	18,467	23,111	23,975	103.7%	129.8%
11月	20,545	25,666	28,896	112.6%	140.6%
12月	27,421	34,380	37,352	108.6%	136.2%
1月	25,044	33,589	35,833	106.7%	143.1%
2月	25,019	33,047	33,432	101.2%	133.6%
3月	23,661	32,030	20,421	63.8%	86.3%
下半期	140,157	181,823	179,909	98.9%	128.4%
合計	240,214	299,270	322,694	107.8%	134.3%

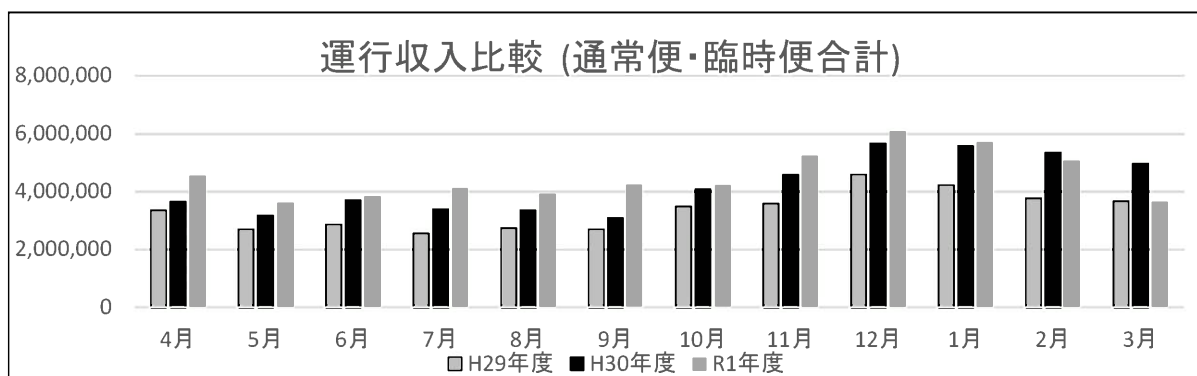

## 運行収入(全車合計)

定期券代含む

年度 月	H29年度	H30年度	R1年度	前年比	前々年比
4月	3,347,249	3,649,201	4,528,371	124.1%	135.3%
5月	2,701,837	3,175,006	3,597,576	113.3%	133.2%
6月	2,864,757	3,709,303	3,800,479	102.5%	132.7%
7月	2,555,122	3,397,972	4,099,255	120.6%	160.4%
8月	2,745,939	3,354,013	3,885,913	115.9%	141.5%
9月	2,693,753	3,088,851	4,226,779	136.8%	156.9%
上半期	16,908,657	20,374,346	24,138,373	118.5%	142.8%
10月	3,482,076	4,077,295	4,203,138	103.1%	120.7%
11月	3,586,758	4,580,361	5,221,382	114.0%	145.6%
12月	4,589,552	5,659,781	6,066,828	107.2%	132.2%
1月	4,225,502	5,578,398	5,697,377	102.1%	134.8%
2月	3,768,562	5,350,361	5,055,003	94.5%	134.1%
3月	3,671,212	4,966,680	3,616,884	72.8%	98.5%
上半期	23,323,661	30,212,876	29,860,612	98.8%	128.0%
合計	40,232,319	50,587,222	53,998,985	106.7%	134.2%

# 令和元年度 エコバス利用状況

	利用者数				現金・回数券販売額 (現金・回数券・定期券・広告収入)	定期販売額 (上:JR・富士・事務局販売額, 下:実収入)	定期券利用者割合 (上:人数, 中:割合, 下:配分額)			広告収入
	区分	日数	内 定期券利用				富士ハイヤー	千歳相互	臨時便	
4月	平日	20	20,876	3,547	922,301	2,026人	2,094人		0	
	土日祝日	10	4,139	573	878,871	49.17%	50.83%			
	計	30	25,015	4,120	3,649,500 (4,528,371)	424,711	438,980			
5月	平日	19	17,683	3,338	595,030	2,004人	1,992人		0	
	土日祝日	12	4,731	658	564,476	50.15%	49.85%			
	計	31	22,414	3,996	3,033,100 (3,597,576)	271,922	270,294			
6月	平日	20	18,176	3,552	774,240	2,004人	2,037人		0	
	土日祝日	10	3,994	489	735,479	49.59%	50.41%			
	計	30	22,170	4,041	3,065,000 (3,800,479)	358,101	363,878			
7月	平日	22	21,928	3,719	417,960	2,098人	2,118人		52,920	
	土日祝日	9	4,100	497	396,335	49.76%	50.24%			
	計	31	26,028	4,216	3,650,000 (4,099,255)	191,099	192,636			
8月	平日	21	19,078	2,816	504,810	1,621人	1,704人		0	
	土日祝日	10	4,486	509	479,413	48.75%	51.25%			
	計	31	23,564	3,325	3,406,500 (3,885,913)	223,912	234,921			
9月	平日	19	18,332	3,014	845,760	1,774人	1,776人		0	
	土日祝日	11	5,262	536	804,179	49.97%	50.03%			
	計	30	23,594	3,550	3,422,600 (4,226,779)	380,609	380,610			
10月	平日	21	19,795	3,619	919,711	2,053人	2,082人		0	
	土日祝日	10	4,180	516	877,138	49.65%	50.35%			
	計	31	23,975	4,135	3,326,000 (4,203,138)	416,937	423,661			
11月	平日	20	23,959	4,874	1,343,070	2,806人	2,810人		46,200	
	土日祝日	10	4,937	742	1,280,332	49.96%	50.04%			
	計	30	28,896	5,616	3,894,850 (5,221,382)	607,347	607,346			
12月	平日	21	31,235	7,136	1,231,110	4,001人	4,115人	137人	0	
	土日祝日	10	6,117	1,117	1,174,928	48.48%	49.86%	1.66%		
	計	31	37,352	8,253	4,891,900 (6,066,828)	561,692	576,748	19,688		
1月	平日	19	29,346	6,573	1,070,570	3,784人	4,021人	66人	0	
	土日祝日	12	6,487	1,298	1,021,527	48.08%	51.09%	0.84%		
	計	31	35,833	7,871	4,675,850 (5,697,377)	442,786	472,301	7,380		
2月	平日	18	27,373	6,972	902,420	3,841人	4,238人	121人	0	
	土日祝日	11	6,059	1,228	862,553	46.84%	51.68%	1.48%		
	計	29	33,432	8,200	4,192,450 (5,055,003)	368,172	406,721	11,800		
3月	平日	21	17,073	4,045	934,930	2,261人	2,446人	0人	0	
	土日祝日	10	3,348	662	893,634	48.03%	51.97%	0.00%		
	計	31	20,421	4,707	2,723,250 (3,616,884)	383,215	413,489	0		
合計	平日	241	264,854	53,205	10,461,912	30,273人	31,433人	324人	99,120	
	土日祝日	125	57,840	8,825	9,968,865	48.80%	50.67%	0.52%		
	計	366	322,694	62,030	43,931,000 (53,998,985)	4,630,504	4,781,584	38,868		

# 令和元年度 エコタク利用状況

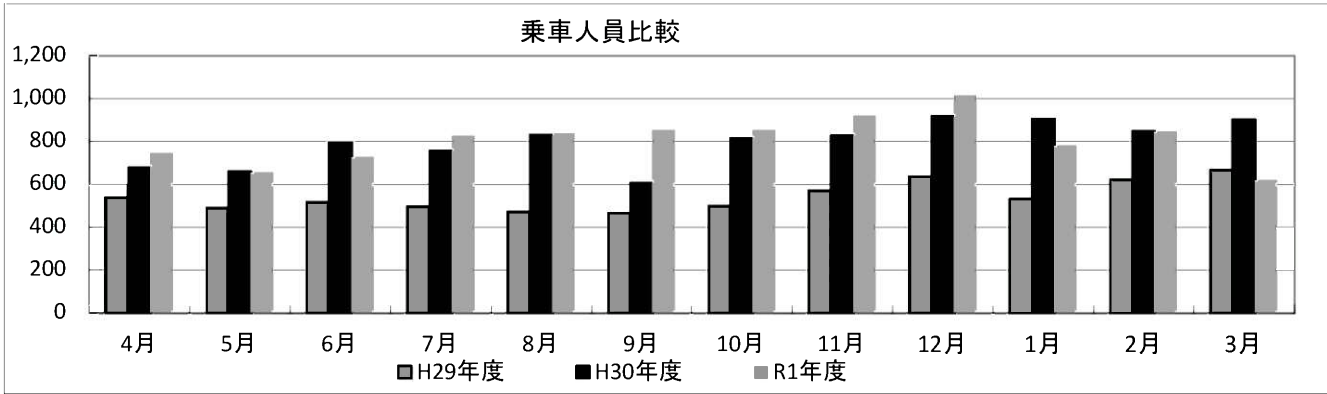

## 乗車人員

年度 月	H29年度	H30年度	R1年度	前年度比	前々年度比
4月	538	678	744	109.7%	138.3%
5月	490	661	654	98.9%	133.5%
6月	516	796	725	91.1%	140.5%
7月	496	757	824	108.9%	166.1%
8月	473	830	836	100.7%	176.7%
9月	466	608	851	140.0%	182.6%
上半期	2,979	4,330	4,634	107.0%	155.6%
10月	500	815	851	104.4%	170.2%
11月	570	828	919	111.0%	161.2%
12月	638	916	1,012	110.5%	158.6%
1月	533	904	780	86.3%	146.3%
2月	621	849	845	99.5%	136.1%
3月	665	901	620	68.8%	93.2%
下半期	3,527	5,213	5,027	96.4%	142.5%
合計	6,506	9,543	9,661	101.2%	148.5%

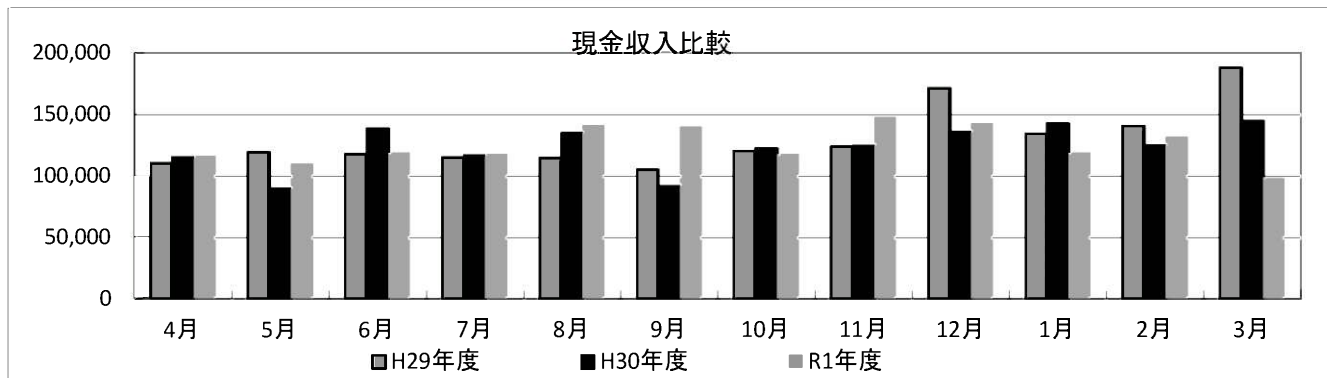

## 現金収入

年度 月	H29年度	H30年度	R1年度	H30年度 (~H29運賃換算)	前年度比	前々年度比	前年度比 (~H29運賃換算)
4月	110,300	114,800	115,800	181,700	100.9%	105.0%	164.7%
5月	118,900	89,450	109,900	168,800	122.9%	92.4%	142.0%
6月	117,700	138,400	118,500	183,800	85.6%	100.7%	156.2%
7月	114,850	116,700	117,700	190,150	100.9%	102.5%	165.6%
8月	114,200	134,550	140,800	215,750	104.6%	123.3%	188.9%
9月	104,900	91,600	139,800	216,100	152.6%	133.3%	206.0%
上半期	680,850	685,500	742,500	1,156,300	108.3%	109.1%	169.8%
10月	120,200	122,100	117,400	193,750	96.2%	97.7%	161.2%
11月	123,800	124,000	147,700	229,700	119.1%	119.3%	185.5%
12月	170,850	135,750	142,400	232,750	104.9%	83.3%	136.2%
1月	133,950	142,600	118,300	187,800	83.0%	88.3%	140.2%
2月	140,250	124,600	131,600	206,250	105.6%	93.8%	147.1%
3月	188,000	144,500	98,500	153,850	68.2%	52.4%	81.8%
下半期	877,050	793,550	755,900	1,204,100	105.6%	93.8%	137.3%
合計	1,557,900	1,479,050	1,498,400	2,360,400	105.6%	93.8%	151.5%

# 令和元年度コミュニティタクシー 利用状況報告書

受託者:富士ハイヤー株式会社

区分 月	乗車人数						回数券				現金収入額 (円)
	一般(人)		身障(人)		幼児	合計	回収枚数(枚)		販売冊数(冊)		
	大人	小人	大人	小人			100円	50円	100円券	50円券	
4月	574	26	144	0	0	744	1,120	0	96	0	115,800
5月	524	4	126	0	0	654	949	0	87	0	109,900
6月	583	5	135	0	2	725	1,080	2	96	0	118,500
7月	633	3	180	0	8	824	1,280	4	101	0	117,700
8月	665	3	166	0	2	836	1,320	2	123	0	140,800
9月	675	1	175	0	0	851	1,458	0	133	0	139,800
10月	678	9	162	0	2	851	1,403	0	105	0	117,400
11月	725	1	189	0	4	919	1,443	0	128	0	147,700
12月	797	6	207	0	2	1,012	1,643	0	126	0	142,400
1月	612	1	165	0	2	780	1,247	0	104	0	118,300
2月	648	10	187	0	0	845	1,337	0	116	0	131,600
3月	487	4	129	0	0	620	950	4	82	2	98,500
合計	7,601	73	1,965	0	22	9,661	15,230	12	1,297	2	1,498,400