



2021.1

広報 ENIWA

目次

[新年のあいさつ] … P2 ~ P3

[お知らせ] … P4 ~ P5

年末年始情報

[マイタウンえにわ] … P6 ~ P7

[新型コロナウイルス関連情報] … P8 ~ P9

[広報見聞録] … P10 ~ P11

[暮らしのお知らせ] … P12 ~ P19

恵庭市民の皆さま、新年あけましておめでとうございます。

日頃より市政の各般にわたり深いご理解とご支援を賜り、厚くお礼申し上げます。

昨年は、新型コロナウイルス感染症が世界的に拡大し、国内では緊急事態宣言が発令されるなど、生活に大きな変化を与えました。恵庭市におきましても感染された方がおられ、心からお見舞い申し上げます。依然としてウイルス終息の見通しが立たず厳しい状況が続いておりますが、困難を乗り越え、市民や事業者の皆さまとの対話を大切にしながら、まちに活力を与え市民が幸せで豊かに暮らせる取り組みを進めて参りたいと考えております。

こうした中、去る11月1日に市制施行50周年記念式典を終えることができました。この50年の歩みは、ひとえに市民の皆さまをはじめ多くの方々のご努力と、今日までの永きにわたる先人たちの多大なるご貢献によるものであり、深く感謝を申し上げる次第であります。一方、道と川の駅周辺の「花の拠点 はなふる」の完成や全国都市緑化北海道フェアの開催決定など、新たなまちづくりも進んでいます。

本年は第5期恵庭市総合計画後期基本計画スタートの年であり、本市の将来都市像「花・水・緑 人がつながり 夢ふくらむまちえにわ」の実現に向け、市民の皆さまと共に歩んで参りたいと思います。

市民の皆さまには、市政に関しなお一層のご理解とご協力を賜りますようお願い申し上げますとともに、本年が皆さまにとりまして健康で幸せに満ちた一年となりますよう心からご祈念申し上げます、新年のご挨拶といたします。



恵庭市長

原 田 裕



祝 市制施行 50周年

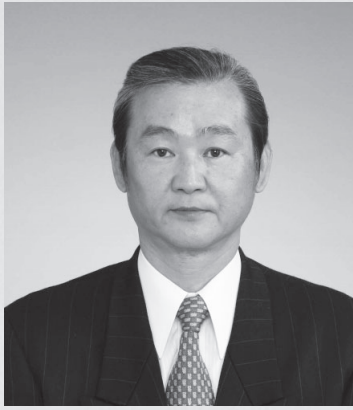

恵庭市議会議長
伊藤 雅 暢

あけましておめでとうございます。

市民の皆さまには、穏やかな新春をお迎えのことと、お慶び申し上げます。

また、日頃より市議会に対しまして、特段のご理解と格別なるご指導、ご協力を賜り、厚くお礼申し上げる次第であります。

さて、昨年の初めより新型コロナウイルスが猛威を振るい、世界中の尊い人命が失われ、社会経済活動に深刻な打撃を与えております。

市議会としても、市と一体となってこの難局を乗り切るべく、災害等対策会議を開催したり、議会BCP（業務継続計画）素案策定部会において、災害発生時の議員の行動方針、組織体制等を定める「恵庭市議会業務継続計画」の策定に向けて協議を続けているところです。

また、新型コロナウイルスとの闘いが長期化している今、皆さま一人ひとりが、普段より取り組まれている「手洗いの徹底、マスクの着用、3密を避ける」などの北海道スタイルの実践、更なる徹底を図ることにより恵庭市全体で感染リスクを低減させて参りたいと考えますので、皆さまのご協力をお願いいたします。

結びにあたり、このような状況下ではありますが、本年が皆さまにとりまして、健康で実り多い年となりますよう、心からご祈念申し上げますとともに、市議会に対しましては変わらぬご指導、ご協力を賜りますよう、心よりお願い申し上げます、新年のご挨拶といたします。



年末年始 情報

年末年始は、市役所や公共施設のほとんどが休みとなります。その間の出生・死亡・婚姻の届け出、医療・歯科当番医、水道当番業者などの情報をお知らせします。

夢創館 年末年始 臨時休館のお知らせ



夢創館は
12月29日(火)～1月3日(日)まで
休館します
問合せ先 夢創館 (☎ 36-6050)

市役所は
12月29日(火)～1月3日(日)
は休みです

郷土資料館 休館のお知らせ



12月28日(月)～1月4日(月)は休館です。
年始は1月5日(火)から開館します。

問合せ先 郷土資料館 (☎ 37-1288)

12月28日(月)～1月4日(月)まで、休館します



図書館の休館日

休館中の本の返却はブック
ポストをご利用ください。

年始は1月5日(火)9時30分から開館します

本館・恵庭分館・島松分館共通

問合せ先 図書館本館 (☎ 37-2181)

年末年始のごみ収集、1月の燃やせないごみ収集日について

問合せ先 廃棄物管理課 (☎ 33-3131 内線 1131)

家庭ごみの収集は、12月31日(木)から1月3日(日)まで休みとなります。そのため、1月の燃やせないごみの収集日が

普段の月と異なりますので、ご注意ください。収集日についてはごみ・リサイクル収集カレンダーをご確認ください。

1月の燃やせないごみの収集日が普段の月と異なる地区

・京町、栄恵町、新町、末広町、福住町
◎毎月→第2金曜日 ◎1月の収集→第3金曜日

・大町、黄金北、黄金中央、柏陽町
◎毎月→第3金曜日 ◎1月の収集→第4金曜日

～生ごみの出し方のお願い～

最近、生ごみの袋に水が多く含まれているため、ごみボックスなどの悪臭の原因になっています。生ごみを排出する際は、「水にぬらさない」、「水切り」などに協力願います。



市内の交通利用

ecoバス(えにわコミュニティバス)は、12月31日(木)から1月3日(日)までの間、土・日曜日、祝日のダイヤで運行します。また、エコタク(えにわコミュニティタクシー)は、12月29日(火)から1月3日(日)までの間、運休しますのでご注意ください。



問合せ先 市民生活課 (☎ 33-3131 内線 1182)

戸籍の受付など

出生・死亡・婚姻などの届け出は12月29日(火)から1月3日(日)まで、市役所1階守衛室で受け付けます。ただし、死亡届は火葬許可証を交付するため、8時45分から17時15分までの間に届け出ください。なお、住民票・印鑑証明書の休日交付窓口は12月31日(木)から1月3日(日)、マイナンバーカードを利用してコンビニで証明書を取得する「証明書コンビニ交付サービス」は12月29日(火)から1月3日(日)までそれぞれ利用できません。

問合せ先 市民課 (☎ 33-3131 内線 1111)

紙上
中継

市長 定例記者会見

令和2年12月15日

※記者会見の詳細は市ホームページに掲載しています。
10月12日実施の定例記者会見も掲載中

第4回定例市議会に関して原田市長は、一般会計補正予算を含む20件の議案承認を得たことに感謝を述べ、記者会見では次の4項目を発表した。

「新型コロナウイルス感染症対策」では、これまでの経過について説明。新規事業として、PCR検査センターの市内への設置、飲食業者を対象とした支援金給付と、ひとり親世帯に対する臨時特別給付金の支給により経済支援を行うなど、今後も状況を注視し、感染防止策はもとより、更なる対策の検討を行うと述べた。

「東京オリンピック・パラリンピックのホストタウン登録」については、12月2日付けで恵庭市がグアテマ



ラ共和国競歩選手のホストタウンとして正式登録されたことを報告。

「企業版ふるさと納税」については、11月に第1号の寄附を受領し、今後も財政対策や企業との新しい出会いにより、未来の可能性を広げられるよう取り組みたいと述べた。

最後に穂積教育長から「新成人のつどいの延期」について説明。1月10日の開催を予定していたが、道内における新型コロナウイルス感染症の急速な感染拡大の状況改善がみられないことから、新成人による実行委員会に了承を得て、令和3年5月2日に延期することを報告した。

■会見で報道機関に提供した情報

- ・新型コロナウイルス感染症対策について
- ・東京オリンピック・パラリンピックのホストタウン登録について
- ・企業版ふるさと納税について
- ・新成人のつどいの延期について

表① 医療機関診療体制

「○」 全日診療・「△」 午前診療・「▲」 午後診療・「×」 全日休診・「※」 年末年始当番医

28	29	30	31	1/1	2	3	4	医療機関名	住 所	電話番号	備 考
○	○	△・※	×	×・※	×	×	○	恵庭第一病院	福住町 1-6-6	34-1155	12/30・1/1 (内科・外科)
○	○・※	×	×	×	×	×	○	恵庭南病院	住吉町 2-4-14	32-3850	12/29 (内科のみ)
○	×	×	×	×	×	×	○	尾形病院	島松仲町 1-4-11	37-3737	
△	△	×	×	×	×	×	△	島松病院	西島松 570	36-5181	
○	△	×	×	×	×	×	○	本田記念病院	下島松 619-1	36-7111	
○	×	×	×・※	×	×・※	×	○	恵み野病院	恵み野西 2-3-5	36-7555	12/31・1/2 (内科・外科)
△	×・※	×	×	×	×	×・※	○	えにわ病院	黄金中央 2-1-1	33-2333	12/29 (外科のみ) 1/3 (内科: 9時~17時 外科: 9時~翌日9時)
×	×	×	×	×	×	×	○	石川こどもクリニック	漁町 45	34-3335	
○	×	×	×	×	×	×	○	恵庭クリニック	黄金南 4-1-1	33-0011	
△	×	×	×	×	×	×	○	恵庭みどりのクリニック	緑町 1-5-3	32-6766	
○	×	×	×	×	×	×	○	岡田内科小児科医院	恵み野西 6-20-1	37-1414	
×	×	×	×	×	×	×	○	カリンパこどもクリニック	黄金南 5-3-8	39-3900	
○	×	×	×	×	×	×	×	かたおか循環器内科クリニック	黄金中央 1-13-5	35-1200	
△	×	×	×	×	×	×	○	くどう内科循環器内科クリニック	白樺町 1-1-2	35-1800	
×	×	×	×	×	×	×	○	小池内科外科クリニック	大町 3-2-13	32-3565	
×	×	×	×	×	×	×	○	産婦人科・小児科クリニック リブ	住吉町 1-8-10	32-0181	
×	×	×	×	×	×	×	×	えにわ眼科	相生町 2-1 いざりえ 3F	32-6666	
○	×	×	×	×	×	×	×	高橋耳鼻咽喉科	栄恵町 126	34-3387	
○	×	×	×	×	×	×	○	つつみ整形外科クリニック	有明町 3-1-6	33-7722	
△	×	×	×	×	×	×	○	なかじま耳鼻科クリニック	相生町 133	39-3387	
○	×	×	×	×	×	×	○	福原医院	島松東町 3-1-15	36-8029	
×	×	×	×	×	×	×	○	めぐみの眼科	中島町 5-8-1	32-8881	
△	×	×	×	×	×	×	○	恵み野耳鼻咽喉科クリニック	恵み野西 2-2-16	36-1000	
○	○	△	×	×	×	×	○	恵み野内科循環器クリニック	恵み野北 3-1-1	37-4646	
○	△	×	×	×	×	×	○	恵み野皮膚科クリニック	恵み野西 6-21-1	37-3111	
○	○	×	×	×	×	×	○	緩和ケアクリニック・恵庭	白樺町 3-22-1	35-3300	
×	×	×	×	×	×	×	×	ラ・デュースクリニック	恵み野西 5-3-1	37-6050	
○	×	×	×	×	×	×	×	たかはしかえ内科・循環器クリニック	恵み野里美 1-1-5	33-8800	
○	×	×	×	×	×	×	○	えにわ内科・消化器内科クリニック	柏陽町 3-29-10	35-3577	
○	△	×	×	×	×	×	○	恵み野駅いとが整形外科	恵み野里美 1-1-4	35-2600	
×	×	×	×	×	×	×	△	恵庭ふじたクリニック	黄金中央 1-4-3	29-7037	
×	×	×	×	×	×	×	×	ひまわり皮膚科形成外科クリニック	栄恵町 125	35-3337	
○	△	×	×	×	×	×	○	恵庭駅皮膚科クリニック	相生町 2-1 いざりえ 3F	35-1112	

「※」 年末年始当番医の診療時間は午前9時~翌日午前9時で、急患のみ診療します。(恵み野病院は11時30分~13時休診)

● 夜間・休日急病診療所は12月29日(水)から1月3日(日)まで休診です ●

表② 歯科医療体制 診療時間9時30分~12時30分

日 程	病院名(住所)	電話番号
12/30(水)	こがね歯科クリニック(恵庭市黄金中央 3-6-7)	32-8148
	きたひろ東口歯科(北広島市中央 6-4-2)	011-373-0804
12/31(木)	ほくよう歯科クリニック(千歳市北陽 6-18-3)	40-1818
	たばた歯科クリニック(北広島市大曲中央 3-1-16)	011-377-3210
1/1(金)	ふぁみーゆデンタルクリニック(恵庭市黄金南 7-9-9)	33-9944
1/2(土)	おおはし歯科医院(千歳市本町 1-17-3)	26-8148
	北広島駅前歯科クリニック (北広島市栄町 1-2-1 東光ストア北広島店 1F)	011-372-8020
1/3(日)	たむら歯科クリニック(千歳市里美 2-3-11)	48-4618
	玉川デンタルクリニック(恵庭市黄金南 3-17-5)	33-3333

☆1月2日北広島駅前歯科クリニックの診療時間は10時~13時

表③ 水道・水洗トイレ当番業者 時間9時~17時

日 程	当 番	
12/27(日) ⑤	1/1(金) ④	日曜・祝日などにおける修理などの電話窓口が一本化されています。まずは恵庭市管工事業協同組合へ連絡ください(☎25-3165)。また、凍結などによる水のトラブルで電話が繋がりにくい場合は組合構成企業の当番まで連絡ください。 ※日程欄の数字が当番業者となります 
12/28(月) ⑥	1/2(土) ⑤	
12/29(火) ①	1/3(日) ⑥	
12/30(水) ②	1/4(月) ①	
12/31(木) ③	1/5(火) ②	
—	1/6(水) ③	

※1月6日(水)以降は「市民くらしのカレンダー」をご覧ください

好きな食べ物は、ご飯といちごだよ！
□ポットを組み立てたり、積み木やミニカーで遊ぶのが大好きなんだ～♪



山本 蒼晴です！

こんにちは あかちゃん

お父さん お母さん
慎太郎さん 麻美さん

- ◆誕生時の身長・体重
51.0cm・3,172g
- ◆平成30年7月14日生まれ
- ◆次男 2歳6カ月



大好きなお兄ちゃん♪ おあさんからひとこと

好奇心が旺盛で色々なことに興味を持っています。お兄ちゃんの真似をして何でもしようとするところに成長を感じます。のびのび元気に健康で、思いやりのある子に育ててほしいです。



公園・夢プラン大賞 2020 「実現した夢部門」で最優秀賞受賞

恵庭ふるさと公園で実施している「黄金ふゆフェスタ・なつフェスタ」が、「公園・夢プラン大賞2020」の「実現した夢部門」で最優秀賞を受賞。

12月10日、実施主体の黄金北町内会・黄金中央町内会・恵庭まちづくり協同組合の3者で構成される「恵庭ふるさと公園フェスタ実行委員会」が市長を表敬訪問し、受賞報告を行いました。



公園・夢プラン大賞

実現した夢部門

公園で行われ、「夢の実現」となった、素敵なイベントや活動を表彰

やりたい夢部門

公園で「やってみたい」楽しい夢やアイデアを表彰

賞は2部門あり、恵庭ふるさと公園フェスタ実行委員会は、「実現した夢部門」において、全国から応募された36件の中から最優秀賞に選ばれました。

「公園・夢プラン大賞」とは、一般財団法人公園財団と一般社団法人日本公園緑地協会が主催し、審査・表彰するもので、平成8年から実施しています。全国の公園緑地などを舞台に、市民による自由な発想で実施されたイベントや活動、これからやってみてほしいアイデア・プランを募集。公園を楽しく使いこなす人々をさらに増やしていくことを目指しています。

公園・夢プラン大賞

ちびっこ ギヤラリい



「じぶんのなまえ」

納谷 縁くん (6歳)



「じぶんのなまえ」

立崎 寛人くん (5歳)



幼稚舎えるむ 園児作品

活動内容

「黄金ふゆフェスタ・なつフェスタ」は、恵庭駅の北側、住宅街の中心に位置する恵庭ふるさと公園を利用して「公園を使い倒そう！」をテーマに平成30年からイベントを企画・実施しています。

「ふゆフェスタ」は、北極圏に住む先住民エスキモーの住居である「イグルー」を子どもたちが作る体験イベントや、住民によるミニ雪像作りなど、雪を使ったイベントとなっています。会場には大きな馬も登場し、馬そりで子どもたちも大はしゃぎ。夜には、市内全域で行われているシーニックナイトで使用したアイスキャンドルを再利用して作られた「光の回廊」が輝き、ロマンチックな雰囲気も感じられました。



「なつフェスタ」では、公園内の樹木の伐採を見学し、樹木を利用したベンチ作りなどを実施しています。

恵庭ふるさと公園は、多くの樹木が繁茂し、冬は雪が深いことから、好立地にもかかわらずあまり人気がありませんでした。

きっかけ

このような中、公園の再整備と活用を目的として、地域の人が参加したワークショップが開催されました。話し合いを繰り返すことで、地域の貴重な公園であることを再認識し、自分たちの手で管

理や運営に携わること考える機会となったのです。そのようなきっかけから、同フェスタが企画されました。

今年も2月7日開催

「黄金北・中央町内会」は隣接しているが、今まで両町内会の交流はなかった。フェスタをきっかけに、お互いの顔が見える関係になり、避難場所も同じなので、これからは災害時にも連携できる」と実行委員の平川雅彦さんは話します。また、同フェスタの開催は、実行委員会に加えて大学生や高校生、中学生などが参加し、各々の人脈や知恵を生かすことにより楽しい活動につながっているといえます。

今回の受賞は、活動が地域コミュニティの形成や、次世代を担う子どもとの世代間交流を通じた担い手育成となっていることが理由の一つです。今後もこの2点をより深めた活動を期待したいですね。今年の開催は、2月7日を予定しています。

暮らしのお知らせ



注意!

北海道の警戒ステージは「3」ですが、集中対策期間を1月15日まで継続中。東京都は「医療提供体制警戒レベル4」。

※12/18現在の情報で掲載しています。今後も、国や北海道の発表に注視し対応願います。

10月28日、北海道の警戒ステージが「2」に引き上げられ、段階的に「3」、札幌市内に限定した「4」相当へ、と移行した北海道内。その後も、感染は全道各地に広がり、集中対策期間は1月15日まで、再々延長されています。

例年であれば、人が集まり楽しく過ごす年末年始ですが、今年に限っては「我慢のお正月」。下の場面を避けるよう心がけ、感染拡大防止に努めてください。

なお12月10日の決定で、②に「自宅での飲食（同居家族を除く）」の追加や、「年末年始のあいさつまわりを控える」、などが加えられていますので配慮願います。

感染リスクが高まる「5つの場面」

- ① 飲酒を伴う懇親会など
- ② 大人数や長時間の飲酒
例) 5人以上や2時間超の飲酒
- ③ マスクなしの会話
- ④ 狭い空間での共同生活
- ⑤ 居場所の切り替わり
例) 仕事の休憩時間における「休憩室」、「喫煙所」、「更衣室」など、気の緩む場所

対策



みっぺい
密閉



みっせつ
密接



みっしゅう
密集

さんみつ
三密NG

●新しい生活様式

●一人ひとりの基本的感染対策

・感染防止の3つの基本

①身体的距離の確保 ②マスクの着用 ③手洗い



状況

10月中旬以降の感染拡大で、市内居住者にも多くの感染者が出ています。

今後も、北海道などの情報を確認するとともに、一人ひとりができる基本的な

対策をお願いします。

11月中旬以降の感染状況

月日	北海道内	恵庭市内
11/17	197人(札幌市 150人) ※北海道が、札幌市に限定し「警戒ステージ4」相当へ引き上げ。他は「警戒ステージ3」を維持(集中対策期間は11/27まで)	
11/18	233人(// 131人)	1人(市内居住38例目)
11/19	266人(// 196人)	
11/20	304人(// 191人)	3人(// 39~41例目)
11/21	234人(// 161人)	1人(// 42例目)
11/22	245人(// 153人)	
11/23	206人(// 140人)	1人(// 43例目)
11/24	216人(// 165人)	
11/25	180人(// 72人)	1人(// 44例目)
11/26	256人(// 131人) ※北海道が、集中対策期間の再延長を決定(12/11まで)	1人(// 45例目)
11/27	252人(// 134人)	3人(// 46~48例目)
11/28	252人(// 156人)	2人(// 49~50例目)
11/29	192人(// 116人)	1人(// 51例目)
11/30	151人(// 82人)	1人(// 52例目)
12/ 1	206人(// 131人)	
12/ 2	176人(// 66人)	2人(// 53~54例目)
12/ 3	205人(// 128人)	1人(// 55例目)
12/ 4	210人(// 105人)	
12/ 5	183人(// 101人)	3人(// 56~58例目)
12/ 6	187人(// 120人)	1人(// 59例目)
12/ 7	123人(// 80人)	
12/ 8	204人(// 112人)	
12/ 9	197人(// 95人)	2人(// 60~61例目)
12/10	241人(// 131人) ※北海道が、集中対策期間の再々延長を決定(R3.1/15まで。ただし、札幌関連の自粛・休業などの要請はR2.12/25まで)	1人(// 62例目)
12/11	177人(// 105人)	1人(// 63例目)
12/12	189人(// 67人)	
12/13	164人(// 82人)	1人(// 64例目)
12/14	125人(// 81人)	
12/15	104人(// 60人)	
12/16	89人(// 30人)	1人(// 65例目)
12/17	139人(// 68人)	

※最新情報は、市のホームページとUHBの「地域広報」を随時更新。こちらで確認願います。

相談

■ 相談・受診の目安 ■

新型コロナウイルス感染症が疑われ、症状がある場合は、下の流れで、まずは電話で相談してください。

発熱・せきなどの症状がある

- ・基礎疾患(糖尿病など)がある
 - ・高齢者や、透析を受けている
 - ・妊娠している
 - ・免疫抑制剤や抗がん剤などを用いている
- これらに該当する人は早めに!

電話で

かかりつけ医・身近な医療機関へ

※かかりつけ医がない、相談先が分からない場合

対応可

対応できない場合

電話で

新型コロナウイルスの症状に関する相談窓口

北海道新型コロナウイルス感染症健康相談センター
☎ 0800-222-0018 (フリーコール) ※24時間対応
※電話で相談が難しい人は 北海道健康安全局地域保健課
FAX 011-206-0732

紹介

紹介

検査・受診

検査・診療可能な医療機関

参加料の記載がないものは全て無料です

- ページ構成
- 催し 12
- 保健・介護・福祉 12~13
- 子育て 13~14
- 教育・生涯学習 14~15
- お知らせ 15~16
- 募集 16~17
- 保健センター 18
- 図書館 19

主な公共施設の住所・電話番号は、裏表紙(最終ページ)をご覧ください

新型コロナウイルス関連情報

催し
保健・介護・福祉

子育て

教育・生涯学習

お知らせ

募集

保健センター

図書館

支援

新たな経済対策支援事業

●飲食店営業継続支援金

感染症の拡大に伴い、北海道の集中対策期間が延長されるなどで、市内飲食店も打撃を受けています。

この対策として、特に年末年始の忘・新年会時期に影響が大きい飲食店に支援金を給付します。

【支援金額】 1店舗あたり15万円 ※1店舗1回限り

【対象】 恵庭市内で飲食業を営む個人事業主または法人が経営し、下の要件をすべて満たす市内店舗
※大手チェーン店は対象外

【要件】 ①日本標準産業分類（中分類）の「76飲食店」、「77持ち帰り・配達飲食サービス業」に属する飲食店
②11月・12月・1月のいずれかの売上が、対前年同月比もしくは対前月比で10%以上減少していること
③飲食店営業許可または喫茶店営業許可を得ていること
④「新北海道スタイル」を実践すること

【必要書類】 ①申請書（兼新北海道スタイル宣誓書）、②請求書、③通帳、口座の写し、④前年の売上と今年度の売り上げが分かる書類、⑤直近の決算書または確定申告書（場合によって省略可）
※様式などは市のホームページで確認ください

【申請期限】 令和3年2月26日（金）

【申請方法】 原則郵送で（3密を避けるため）。ただし、郵送申請ができない者は、電話予約のうえ持参可

申請・問合せ先：商工労働課 ※電話予約は平日8:45～17:15
（〒061-1498 恵庭市京町1番地 ☎33-3131 内線3331、3332）

延期

●新成人のつどい

令和3年1月10日（日）開催予定で準備を進めていた「恵庭市新成人のつどい」ですが、新型コロナウイルス感染症の収束がみられず、やむなく延期することとしました。

つどい開催による更なる感染拡大を招かないための決定です。新成人をはじめ、関係する皆さんにはご迷惑をおかけしますが、状況を理解のうえ協力願います。

なお、新たな日程などは次のとおりです。対象者には再度案内を送付しますので、確認ください。

【開催日】 令和3年5月2日（日）

【会場】 市民会館大ホールおよび中ホール

【対象者】 平成12年4月2日～平成13年4月1日生まれの人

【開催方法】 第1部 11:00-12:00 恵明中学校区に住む人
第2部 11:30-12:30 恵北中学校区に住む人
第3部 13:30-14:30 恵庭中・柏陽中学校区に住む人
第4部 14:00-15:00 恵み野中学校区に住む人

【その他】 今回の延期に伴うキャンセル料などは補償できません
・令和3年2月末までに恵庭市に住民登録されている人には、3月下旬までに案内を送付する予定です
・感染症の状況によっては中止の可能性もあります

問合せ先：社会教育課（☎33-3131 内線1712）

確認

●自立支援医療受給者証

自立支援医療の対象者で、受給者証の有効期限が「令和2年3月1日から令和3年2月28日」までの人は、新型コロナウイルス感染症拡大防止のため、有効期間を1年延長する措置がなされています。

しかし、有効期限が「令和3年3月1日」以降の場合は適用されず、通常の更新手続きが必要です。間違いのないよう申請してください。なお、その際は感染予防のため、郵送での申請に協力願います。

問合せ先：障がい福祉課（☎33-3131 内線1215、1219）

相談

●中小企業者向け相談窓口

感染症により、経営に影響を受けている中小企業者向けの相談窓口を開設しています。

内容によっては、専門機関を紹介しますので、気軽に相談ください。

また、オンライン設備を有していない事業者には、市が相談環境を提供。遠隔地の機関への相談も可能ですので利用ください。

【開設時間】 9:00～16:00

【会場】 市役所3階商工労働課

【その他】 予約が必要です。下の問合せ先に電話で申し込みを

問合せ先：商工労働課（☎33-3131 内線3331）

えにわ商品券

「えにわんチケット」

お得情報

感染症の影響で落ち込んだ、市内経済の循環・回復を目的として、最大6千円分利用できる「えにわ商品券「えにわんチケット」」。引き換え期限が近づいてきました。早めに交換し、市内のお店で利用ください。

参加事業者は随時募集中。新たに参加店舗となった情報は、左のQRコードから確認できます。※キーワードなどで検索も可能

●えにわ商品券「えにわんチケット」発行事業

【発行額】 一人につき5,000円（1,000円券×5）の商品券 ※購入ではありません
※特定店舗（地元小規模事業者）で使用する場合は1枚1,200円の利用可

【引換期間】 令和3年1月15日（金）まで

※送付された引換券・本人確認書類（運転免許証、マイナンバーカード、パスポート、健康保険証、年金手帳のいずれか）・印鑑を持参し、市内郵便局（11カ所/平日の営業時間内）で商品券に交換

【使用期間】 令和3年2月28日（日）まで

問合せ先：商工労働課（☎33-3131 内線3331、3332）



「暮らしのお知らせ」の続きは、12ページからです。

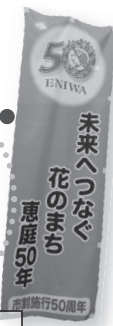

まちのできごと

[2020/6/1～2020/11/30]

市制施行 50周年 記念事業編

記念式典・講演会

11/1



市長式辞



市議会議長による「決意宣言」



式典開会 / 小学生による「市民憲章朗唱」



中学生による「子どもたちの誓い」



「鈴蘭の丘」合唱 / えにわ合唱連盟



50周年テーマ曲演奏 / Fuente (フエンテ)



恵庭すずらん踊り保存会

演舞 / チーム絆花



よさこいソーラン / 恵庭紅鴉



恵庭岳太鼓保存会



記念講演会 / 明治大学文学部教授 齋藤 孝氏



「拓望の像」修復完成披露会

10/28



みんなで大絵画

11/28・29 (制作)、(12/12 披露会)

写真は裏表紙をご覧ください。

写真は裏表紙をご覧ください。

NHK公開番組「新・BS日本のうた」

11/12 収録 (放送 11/29 ほか)



新型コロナウイルス感染症拡大の影響で、50周年事業のいくつかは中止や延期に。しかし写真にあるように、多くの皆さんの参加で盛り上げていただきました。この場を借りてお礼申し上げます。ありがとうございました。

広報見聞録

祝市制施行50周年

※市制施行50周年記念事業は【50】と略しました

- 6月 1日 新型コロナウイルス感染症拡大の影響で休校していた市内小中学校登校開始。休館していた公共施設も再開
- 8日 第2回定例市議会が感染症予防策を講じて開会
- 19日 【50】「記念マンホールを探せ！」始まる(7/31まで)
- 19日 花の拠点の愛称が「はなふる」に決定し公表
- 21日 市と北海道が、感染症対策を盛り込み改訂した「北海道版避難所マニュアル」の検証を柏陽中学校で実施
- 7月 2日 乳業製菓大手の「明治」が、牛乳製造工場を恵庭テクノパーク内に新設することを発表
- 6日 ごみ焼却場で塩素ガス発生事故。作業員5人が軽傷
- 8日 戦没者追悼式を挙行政
- 9日 住宅部材製造の「佐藤木材」が戸磯に工場新設を表明
- 9日 レバンガ北海道が、北海道文教大学附属高校と教育連携協定を締結し、U18チームを設立すると記者会見
- 22日 全国都市緑化北海道フェアが、「はなふる」周辺を主会場として開催されることに決定し、市長が記者会見
- 28日 臨時市議会が開会し、感染症対策費など補正予算可決
- 30日 【50】「子ども未来議会(第1回)」開催
- 8月 1日 【50】「タイムカプセル取出し式」実施
- 15日 【50】「タイムカプセル開封式」実施
- 18日 全国都市緑化北海道フェアに向け、広島県で開催中のフェア視察報告会を開催
- 25日 市議会経済建設常任委員会で、冷凍倉庫大手「横浜冷凍」の戸磯南工業団地への進出が明らかに
- 9月 1日 【50】「記念フード事業」始まる(30日まで)
- 1日 下水終末処理場汚泥乾燥施設が落成し本稼働開始
- 4日 総合計画×総合戦略シンポジウム開催
- 10日 第3回定例市議会が開会(10/12まで)
- 19日 小学生ふるさと景観絵画コンクールの表彰式挙行政
- 30日 外国人材活用セミナー開催
- 10月 1日 消費喚起のため全世帯に配布された、えにわ商品券「えにわんチケット」の利用始まる(2/28まで)
- 10日 【50】「桜の記念植樹」と「桜の記念講演会」開催
- 13日 市と明治安田生命が、健康増進に関する連携協定締結
- 14日 貢献者・善行者表彰式挙行政
- 15日 「恵庭子育て応援隊」の応援企業表彰式と、講演会を開催
- 15日 【50】市民文芸の会が市制施行50周年を記念し募集したエッセーの表彰式挙行政
※最優秀賞は「広報えにわ11月号」に掲載
- 18日 子ども塾「えにわ大好き! 食の体験ランド」、感染症の影響で今年はオンラインで開催
- 21日 功労者表彰式挙行政
- 22日 恵庭の「花と緑のまちづくり」が、緑の都市賞で最高位・内閣総理大臣賞受賞が決定し公表
- 25日 恒例の「えにわハッピーハロウィン」、今年は感染症予防を考慮し、期間延長で開催(31日まで)
- 26日 【50】「子ども未来議会(第2回)」開催
- 27日 市・社会福祉協議会・コープさっぽろが、高齢者などの買い物支援に関する連携協定を締結
- 28日 【50】開拓記念公園内の「拓生の像」が修復を終え、完成披露会開催
- 11月 1日 市制施行50周年記念式典挙行政。「恵庭三四会」などの協力により、夜には打ち上げ花火で祝う
- 3日 文化功労者・スポーツ功労者・青少年表彰式挙行政
- 8日 小中学生調べ学習コンクール表彰式挙行政
- 9日 技能功労者表彰式挙行政
- 11日 花の拠点「はなふる」、オープン式典を挙行政し開業。合わせて緑の都市賞・内閣総理大臣賞授与式も
- 11日 【50】図書館がオリジナル絵本「はなちゃんのおでかけ」を制作。この日からブックスタートプラスで配布
- 12日 【50】NHK公開番組「新・BS日本のうた」収録
- 13日 JR恵庭駅西口周辺再整備事業に合わせ進められていた、相生通が完成。開通式が行われる
- 27日 第4回定例市議会が開会(12/15まで)
- 28日 【50】「みんなで大絵画」を市内3会場で作成(披露会は12/12展示先の黄金ふれあいセンターで)
- 29日

記念フード事業

9/1 ~ 30



記念マンホールをさがせ!

6/19 ~ 7/31



2020年は市制施行50周年。

未来へつなぐ 花のまち 恵庭

年

タイムカプセル取出し式・開封式

8/1・15



子ども未来議会(第1回・第2回)

7/30・10/26 (最終の第3回は12/17)



桜の記念植樹・講演会

10/10



催し

郷土資料館催し

会場は全て郷土資料館です。

■第1回カリンバ土曜講座

日時 1月16日(土)10時～11時30分

内容 みぞで囲われた縄文遺跡の

なぞ～恵庭市の

発掘調査から

講師 鈴木将太(恵庭市郷土資料館学芸員)

対象 小学4年生以上

定員 20人 ※要事前申し込み

その他 マスク着用

■令和2年新収蔵資料展

日時 1月5日(火)～28日(木)各日9時30分～17時 ※休館日を除く

内容 令和2年に寄贈を受けた約80点の資料の中から生活用具などを展示

問合せ・申込先 郷土資料館(☎37-1208)

令和2年度 農福連携シンポジウム

日時 2月4日(木)15時～

会場 市民会館大会議室

内容 実践報告、パネルディスカッション(予定)

申込方法 1月29日(金)までに電話

で申し込み



問合せ・申込先 障がい福祉課(☎33-3131 内線1215)

保健・介護・福祉

国民健康保険税 口座振替済通知書兼領収書

国民健康保険税を口座振替している人へ、令和2年分の口座振替済通知書兼領収書を1月12日(火)に発送予定です。所得税の確定申告、または住民税申告にご利用ください。なお、固定資産税の口座振替済通知書は2月9日(火)、市・道民税の口座振替済通知書は3月9日(火)に発送予定です。

問合せ先 債権管理課(☎33-3131 内線1421)

国民健康保険医療費通知

平成30年分以降の確定申告で医療費控除を行う際、恵庭市国民健康保険加入者は、医療費通知を添付することで、医療費控除の明細書(医療を受けた人の氏名、病院や薬局の名称、支払った医療費の額などの項目)の記入を省略できます。※医療費控除の明細書自体の提出は必要です。

なお、令和2年11月・12月診療分の医療費通知については、2月下旬～3月上旬ごろの発送予定です。

意見をお寄せください

パブリックコメントを募集します

- 意見の提出方法 住所、氏名、電話番号を明記のうえ、持参または郵送、ファクス、電子メールのいずれかの方法で提出ください ※電話での応募はご遠慮ください
- 意見の取り扱い お寄せいただいた意見は検討し、その結果を後日市ホームページおよび閲覧場所で公表します。なお、意見提出者へ個別の通知はしません ※公表時は意見提出者の氏名は匿名とします
- 閲覧場所 各担当課、市役所本庁舎情報公開コーナー、島松支所、恵み野・中恵庭出張所、えにわ市民プラザ・アイル ※市ホームページでも閲覧できます

第4次恵庭市保育計画(案)

募集期間 1月18日(月)～2月17日(水) ※郵送の場合2月17日(水)必着
問合せ・意見提出先 子育て支援課(〒061-1498 京町1 / ☎33-3131 内線1230 / FAX 33-3137 / メール kosodatehien@city.eniwa.hokkaido.jp)

恵庭市安全で安心なまちづくり推進計画(素案)

募集期限 1月30日(土) ※郵送の場合1月29日(金)必着
問合せ・意見提出先 市民生活課(〒061-1498 京町1 / ☎33-3131 内線1181 / FAX 33-3137 / メール shiminseikatsu@city.eniwa.hokkaido.jp)

第4期恵庭市地域福祉計画(案)

募集期間 1月18日(月)～2月17日(水) ※郵送の場合2月17日(水)必着
問合せ・意見提出先 福祉課(〒061-1498 京町1 / ☎33-3131 内線1211 / FAX 33-3137 / メール fukushi@city.eniwa.hokkaido.jp)

第2期恵庭市観光振興計画中間見直し(改正版)(素案)

募集期限 1月18日(月) ※郵送の場合1月18日(月)必着
問合せ・意見提出先 花と緑・観光課(〒061-1498 京町1 / ☎33-3131 内線2522 / FAX 33-3137 / メール hanatomidori@city.eniwa.hokkaido.jp)

第5期恵庭市生涯学習基本計画(案)

募集期限 1月24日(日) ※郵送の場合1月24日(日)必着
問合せ・意見提出先 社会教育課(〒061-1498 新町10 / ☎33-3131 内線1711 / FAX 33-3137 / メール syakaikyoku@city.eniwa.hokkaido.jp)

第4期農業振興計画(素案)

募集期間 1月26日(火)～2月26日(金) ※郵送の場合2月26日(金)必着
問合せ・意見提出先 農政課(〒061-1498 京町1 / ☎33-3131 内線3311 / FAX 33-3137 / メール nousei@city.eniwa.hokkaido.jp)

第8期恵庭市高齢者保健福祉計画・介護保険事業計画(案)

募集期限 2月2日(火) ※郵送の場合2月2日(火)必着
問合せ・意見提出先 介護福祉課(〒061-1498 京町1 / ☎33-3131 内線1225 / FAX 39-2715 / メール kaigofukushi@city.eniwa.hokkaido.jp)

ため、確定申告の時期によっては「医療費通知」の送付が間に合わない場合が想定されます。

その場合、令和2年1月～10月診療分は医療費通知を添付し、令和2年11月・12月診療分に関して

は、医療費控除の明細書に記入して申告してください(従来どおり医療費通知を使用しないで領収書をもとに医療費控除の明細書を作成して申告することも可能)。

詳しくはお手元の「医療費通知」

を開いたところに記載の【注意事項】をお読みください。また、医療費控除の申告に関することは税務署に問い合わせください。

問合せ先 国保医療課(☎33-3131 内線1163)

催し

保健・介護・福祉

子育て

教育・生涯学習

お知らせ

募集

保健センター

図書館

令和2年分の確定申告を 予定している人へ

確定申告会場は、大変混雑します。新型コロナウイルス感染症対策のためにも、申告会場に来場せず、自宅などからのe-Tax（電子申告）をお願いいたします。

■「オンライン」を利用して 感染防止！

国税庁ホームページでは、パソコン・スマートフォンなどから申告書が作成できます。国税庁ホームページを利用した申告書の作成について、協力をお願いします

- ①パソコン・スマホで申告書を作成
- ②作成した申告書はe-Taxで送信または印刷して郵送

詳しくは、国税庁ホームページ (<https://www.nta.go.jp>) をご覧ください

問合せ先 札幌南税務署 (☎011-555-3900)

1月10日は「110番の日」 110番を正しく利用しましょう

■110番は「緊急電話」です

「110番」は、緊急の事件や事故などを、いち早く警察へ通報するための番号です。警察官が必要な事項を質問しますので、「慌てず・落ち着いて・正しく」答えてください

■携帯電話から110番する場合

移動しながらの通報は控えてください。車を運転しながら携帯電話を使用することは法令違反です。車を安全な場所に停止して通報してください

■メールでも110番

耳や言葉の不自由な人が、携帯電話のEメール機能を利用して文字により通報できるシステムです。事件・事故の内容などを正しく入力してください

■相談や意見・要望は「#9110」

相談や意見・要望は警察相談電話「#9110」を利用ください

問合せ先 千歳警察署 (☎42-0110)

■交通事故・火災・救急月報

() は前年同期

11月	交通事故			火災			救急出動
	発生	死者	負傷者	発生	死者	負傷者	
	9 (12)	0 (1)	10 (14)	2 (3)	0 (0)	0 (0)	211 (190)
累計	88 (103)	1 (1)	110 (127)	24 (25)	2 (0)	1 (0)	1965 (2184)

いきいき百歳体操 サポーター養成講座

いきいき百歳体操の内容や補助の仕方を学び、一緒に体操に取り組んでいただけるサポーターを養成します。

日時 1月28日(木)、29日(金)各日10時～12時15分 ※両日の参加が必要
会場 えにあす

日程	内容
29日(金)	高齢者の健康づくり(フレイル予防)、サポーターの役割、いきいき百歳体操体験
28日(木)	お口の健康、かみかみ百歳体操体験、地域でいきいき百歳体操を行う際のポイント

定員 10人程度 ※要事前申し込み
申込期限 1月26日(火)
その他 その他の日程については、ホームページをご覧ください

問合せ・申込先 介護福祉課 (☎33-3131内線1209)

家族介護者交流会

日時 1月19日(火)10時～12時
会場 ミモザの園(黄金南4-11-16)
集合場所 市民会館またはミモザの園 ※集合時間10時

内容 マスクスプレーやバスソルトなどの手作り体験を通しての交流
対象 高齢者を介護している人、介護していた人など
定員 10人
持ち物 マスク着用、飲み物

申込期限 1月8日(金)
問合せ・申込先 たよれる・ひがし (☎35-1071)

子育て

児童扶養手当と障害年金の 併給調整の見直しについて

児童扶養手当法の一部が改正され、令和3年3月分から、児童扶養手当の額と障害年金の「子の加算部分」との差額を、児童扶養手当として受給することができるようになります。

申請方法 既に児童扶養手当受給資格者として認定を受けている人は、原則申請は不要です。それ以外の人は申請が必要となります。問い合わせください

支給開始月 通常、手当は申請の翌月分から支給開始となりますが、これまで障害年金を受給していたため児童扶養手当を受給できなかった人のうち、令和3年3月1日に受給要件を満たしている人は、6月30日(火)までに申請をすれば、令和3年3月分から受給できます ※3月分の手当は、4月分と併せて5月に支払われます

問合せ・申請先 子ども家庭課 (☎33-3131内線1243)

のびのびパーク

日時 1月19日(火)10時～11時
会場 子育て支援センターししまつ
内容 お店屋さんごっこ
対象 就学前の子どもとその保護者

定員 8組
申込開始日時 1月6日(水)9時
問合せ・申込先 子育て支援センターししまつ (☎080-08297-5101)

ジムジム親子deスマイル Fun! Fun!

日時 1月18日(月)10時15分～11時30分 ※受付10時
会場 宮の森スポーツ倶楽部(えにあす内)

内容 リズム体操、親子ヨガ
講師 宮の森スポーツ倶楽部インストラクター

対象 市内在住の1歳6カ月～就学前までの子どもとその保護者
定員 10組 ※要事前申し込み
参加料 300円

その他 当日は子育て支援センターえにあすの子育てひろばは休み
問合せ・申込先 子育て支援センターえにあす (☎080-08295-6547)

新型コロナウイルスの感染状況により、掲載されている行事などが中止・延期となる場合があります。詳しくは問い合わせください。また、感染予防を考慮し、施設利用に関しては各施設のガイドラインに沿った使用となりますのでご了承ください。

子育て

フーレめぐみの催し

会場はすべてフーレめぐみのです。新年は、1月6日(水)から開館します。

■お正月遊びを楽しもう!

日程 1月6日(水)〜11日(月)

内容 羽子板やメンコなど、日本のお正月遊びを用意しています

対象 幼児・小学生以上

■新企画「フーレめぐみのスペース」
日程 1月7日(水)、14日(水)

内容 自分のカードゲームや漫画本を持ってきていい日です

対象 小学生以上

■寺子屋フーレ

日時 1月13日(水)9時30分〜11時

内容 勉強をする日です

対象 小学生以上

持ち物 筆記用具、冬休みの宿題、家庭学習

問合せ先 フーレめぐみの(☎37-6020)

子育て支援センター催し

■えほんのひろば

1月の実施はありません

■えだまめくらぶ

日時 2月3日(水)10時〜11時30分

会場 子育て支援センターはくよう

内容 双子の交流、情報交換のひろば。多胎児の妊婦さんも参加できます

対象 就学前の双子とその保護者

定員 10組

■サンデーパパ

日時 1月10日(日)10時〜11時30分

会場 子育て支援センターえいわ

内容 お子さんとお父さんが一緒に遊ぶひろば。お母さんも一緒に家族で楽しめます

対象 就学前の子どもの保護者

定員 10組

持ち物 水分、親子ともに運動靴

■親子で遊ぼう

日時 1月20日(水)10時〜11時

会場 子育て支援センターはくよう

内容 節分制作「おにはくそとー!」

対象 就学前の子どもの保護者

定員 10組

持ち物 水分、おしぼり、エコバック

申込開始日時 1月6日(水)9時

■子育てセミナー

日時 1月27日(水)10時〜11時

会場 子育て支援センターはくよう

内容 保育園保育士による「集団生活に入る前」

対象 就学前の子どもの保護者

定員 10組

申込開始日時 1月13日(水)9時

■HAPPY☆マッピー☆リフレッシュ

日時 1月22日(金)10時15分〜11時30分

※受付10時

会場 黄金ふれあいセンター

内容 ハンドマッサージとツボの講習会

講師 溝田哲子さん

対象 市内在住の就学前の子どもの保護者

定員 10人 ※託児あり(10人)

参加料 300円(材料費含む)

持ち物 飲み物、手拭き用タオル、筆記用具

申込開始日時 1月7日(水)13時

その他 当日は子育て支援センターこがねの子育てひろばは休み

問合せ 申込先 子育て支援センターはくよう(☎33-1003)

教育・生涯学習

小・中学校の入学通知

4月に小・中学校へ入学する子どもを対象に、1月末までに入学

通知書を送付します。なお、入学式当日には入学通知書を持参ください。

入学式日程 各校4月6日(火)

■小学校

学校	受付時間	開始時間
学北	9時30分〜	10時
松恵	9時30分〜	10時
恵み野旭	10時15分〜	11時
恵み野	10時30分〜	10時50分
若草	10時〜	10時40分
和光	10時10分〜	10時50分
恵庭	10時15分〜	11時
島松	10時15分〜	10時30分
柏	10時30分〜	11時

■中学校

学校	受付時間	開始時間
学北	12時30分〜	13時30分
柏陽	12時30分〜	13時30分
恵北	12時30分〜	13時30分
恵み野	12時30分〜	13時30分
恵庭	13時〜	14時
恵明	13時〜	14時

その他 通知書が届かない場合や4月までに学校区が変わる転居予定がある場合、問い合わせください

問合せ先 教育総務課(☎33-1311 内線1623)

小・中学校新入学保護者説明会

4月に小・中学校へ入学する子どもがいる家庭を対象に、新入学保護者説明会を各学校で開催します。

■小学校 説明会日時

学校	日程	受付時間	開始時間
若草	2月8日(月)	13時15分〜	13時35分
恵み野旭	2月1日(月)	13時15分〜	13時35分
恵み野	2月4日(水)	13時20分〜	14時
柏	2月9日(火)	13時30分〜	13時45分
松恵	2月8日(月)	13時30分〜	13時45分
和光	2月12日(金)	①9時〜②10時45分	①9時②11時15分
恵庭	2月16日(火)	10時40分〜	11時
島松	2月12日(金)	10時20分〜	10時40分

■中学校 説明会日時

学校	日程	受付時間	開始時間
学北	2月2日(火)	13時5分〜	13時25分
柏陽	2月1日(月)	13時5分〜	13時25分
恵庭	2月2日(火)	13時5分〜	13時25分
恵明	2月2日(火)	13時5分〜	13時25分
恵北	2月2日(火)	13時5分〜	13時25分
恵み野	2月2日(火)	13時5分〜	13時25分
恵庭	2月2日(火)	13時5分〜	13時25分
恵北	2月2日(火)	13時5分〜	13時25分
恵み野	2月2日(火)	13時5分〜	13時25分
恵庭	2月2日(火)	13時5分〜	13時25分
恵明	2月2日(火)	13時5分〜	13時25分
恵北	2月2日(火)	13時5分〜	13時25分
恵み野	2月2日(火)	13時5分〜	13時25分

問合せ先 教育総務課(☎33-1311 内線1623)

教育相談

日時 1月29日(金)10時～16時
会場 市民会館市民相談室
対象 市内に住む小・中学生、高校生およびその保護者
相談員 石崎美濃さん（公認心理師）
申込期限 1月28日(木)
問合せ・申込先 教育支援課（☎33-3131 内線16302）

お知らせ

市役所の電話が不通になります

電話工事のため、次の日時に電話がつながらなくなります。不便をお掛けしますが、理解をお願いします。

日時 1月3日(日)12時～1時 時間程

度、1月10日(日)22時～30分程度
問合せ先 管財・契約課（☎33-3131 内線23556）

この度、
 恵庭市の
 オリジナル
 婚姻届が
 リニューアル
 します！
 新たな婚姻
 届は「ガー
 デンシテイえにわ」をイメージしたデザインです。これから結婚する二人に、恵庭市への愛着をもってもらえるよう、必要な人に無料で配布します。

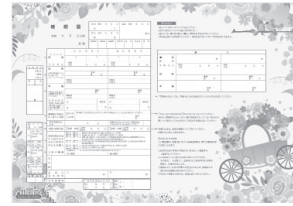

また、1月4日(月)より、新しい婚姻届と同じデザインの婚姻届受

理証明書の交付を始めます。希望の人は、問い合わせください。

配布時期 1月1日(金)～
配布場所 市民課、島松支所、恵み野・中恵庭出張所 ※閉庁時は、市役所の守衛室で配布
問合せ先 市民課（☎33-3131 内線1111）

ごみ処理場への家庭ごみ搬入

ごみ処理場（盤尻）は日が暮れると大変暗くなり、転落などの危険があります。家庭の燃やせないごみや粗大ごみをごみ処理場へ搬入する際は、日没前の搬入に協力ください。

また、可能な限り、自宅前でのごみの排出をお願いします。
問合せ先 廃棄物管理課（☎33-3131 内線1132）

マイナンバーカード

混雑緩和のためマイナンバーカードの関連手続きは予約制にしています。事前の電話予約をお願いします。

予約受付 専用ナビダイヤルまで利用日時を申し込み ※予約日の3営業日前まで。1月は4日(月)9時から受付を開始します
主な対象業務 マイナンバーカード申請支援・交付（受取）、電子証明書更新のなど
場所 市民課
必要なもの 予約時に確認ください

その他 マイナンバーカードの受け取りは、申請後1カ月半から2カ月程度要します。マイナンバーカード未取得者に対し、国から申請書が再送付される予定

です。作成を希望する人は、スマートフォンからQRコードを読み取るか予約専用ナビダイヤルにて申請を予約してください

問合せ先 予約専用ナビダイヤル（☎0570-07-0330）

相生町へお住いの人へ

3月に相生町で実施予定の、住居表示のための世帯主等調査に協力いただき、ありがとうございました。12月に手続きに関するしおりを相生町に住民登録がある人へ送付しました。届いてない場合は連絡ください。

問合せ先 市民課（☎33-3131 内線1122）



自衛官募集

■自衛官候補生（男女）
受付期限 1月20日(水)
試験日 1月29日(金)、30日(土)（いずれか1日）
対象年齢 18歳～33歳未満（現在32歳の方は生年月日により応募の可否が変わります。詳しくは問い合わせください）

■自衛官採用試験などの説明
会場 自衛隊恵庭地域事務所
内容 自衛隊の仕事や魅力、待遇など
時期 年中無休（土日は事前に連絡）
問合せ先 自衛隊札幌地方協力本部恵庭地域事務所（☎34-5438）

南恵庭駐屯地モニター募集

年6回程度、駐屯地内外で行う訓練・イベントを見学し、意見をいただけるモニターを募集します。

委嘱期間 4月1日～令和4年3月31日
募集人数 4人
応募資格 恵庭市近郊に住んでいる人、土・日曜日・祝日に対応可能な人、ご自身で駐屯地まで来れる人
申込方法 1月12日(火)～2月19日(金)までに電話で申し込み ※採用の場合、3月19日(金)までに電話で連絡
問合せ・申込先 南恵庭駐屯地広報班（☎32-3101 内線261）

市有地 一般競争入札

市が所有する土地を、一般競争入札で売却します。一般競争入札とは、市が設定する最低売却価格以上で最高価格の入札をした人に決定する方法です。

申込方法 所定の申込書に必要事項を記入し、必要書類を添えて申し込み

申込期間 1月6日(水)～20日(水)

その他 入札日時は申込者に別途通知します。売却物件の内容は変更となる場合がありますので、詳しくは市ホームページをご覧ください

売却物件

所在地	地積(m ²)	地目	価格(円)	備考
黄金南2丁目6-5	137.15	宅地	5,159,000	第1種低層住居専用地域

問合せ・申込先 管財・契約課（☎33-3131 内線2355）

催し
 保健・介護・福祉

子育て

教育・生涯学習

お知らせ

募集

保健センター

図書館

新型コロナウイルスの感染状況により、掲載されている行事などが中止・延期となる場合があります。詳しくは問い合わせください。また、感染予防を考慮し、施設利用に関しては各施設のガイドラインに沿った使用となりますのでご了承ください。

お知らせ

競争入札参加資格審査申請

恵庭市の競争入札に参加を希望する人は、参加資格業者登録が必要で、必要書類を確認のうえ申し込みください。

必要書類ほか

申請様式	主な添付書類	注意事項
市指定様式(管財・契約課に備え付けのほか、市ホームページからもダウンロードできます) ※工事・設計などは北海道土木協会の統一様式から市指定様式に変更となりました	①登記事項証明書(法人) 代表者身分証明書・営業証明書(個人) ②誓約書(暴力団などの排除にかかるとの) ③国税納税証明書(消費税および地方消費税) ④市税の閲覧に関する同意書(恵庭市に納める市税がない場合は不要) ⑤返送先を記入し、84円切手を貼った返信用封筒(2枚) ※その他、種別により必要な書類が異なりますので、市ホームページをご覧ください	○申請は郵送提出に限ります(市内業者は持参可) ○市税閲覧の結果、未納がある場合申請書を受理できない場合があります ○物品・役務は中間登録となります(既登録業者は申請不要) ○資格・要件などの詳細については、市ホームページおよび市役所2階閲覧コーナーに掲載しますので、必ず確認ください

受付期限 2月5日(金) ※2月5日(金)の消印有効

問合せ・受付先 管財・契約課
(T 06-11-498 京町1-33-3131 1月6日まで)
内線 2252、1月7日以降
内線 2930

演習通報

■島松地区

日時 1月12日(火)～1月15日(金) 各日7時～21時

その他 12時～13時は演習を行いません。16日(土)～31日(日)の演習日程については、決まり次第市ホームページに掲載します

問合せ先 基地・防災課 (☎33-3131 内線 2243)

募集

えにアートギャラリー 展示を募集します

えにアートギャラリーとは、市民の文化芸術活動の発表機会および、市民や市外から訪れる人が恵庭の文化芸術に触れる機会を増やすため、市民の作品を公共施設、民間施設などの展示場所を借りて展示するものです。展示を希望する個人、団体は問い合わせください。



展示会場 フレスポ恵み野、花の拠点はなふる
展示期間 上限は2週間程度とし、状況に応じて更新可能とします

対象

・市内に所在する団体、機関など
・市内に居住、または通勤・通学している個人
・その他、教育長が特に必要と認める人

申請方法 QRコードまたは、ホームページを参照ください

問合せ先 社会教育課 (☎33-3131 内線 1714)

えにアートネットギャラリー 作品を募集します

えにアートネットギャラリーとは、本市に縁のある人の作品を恵庭市ホームページ上でデータとして掲載するといふものです。例えば、新型コロナウイルスの終息が見えない中で、日々頑張っている医療従事者への感謝・応援メッセージや、おうち時間での作品など、ジャンルは問いませんので、作品の提供をお願いします。

提出方法

①作品を写真撮影し、データを社会教育課へメールなどで提出 ②社会教育課へ作品を持参し、社会教育課にて写真撮影 ※①②いずれかの方法

問合せ・提出先 社会教育課 (☎33-3131 内線 1714)

33-3131 内線 1714
メール syakaiyouiku@city.eniwa.hokkaido.jp

令和3年度 長寿大学新入学生

対象・定員 令和3年4月2日現在で満63歳以上の市民・40人
費用 入学金▼1000円、授業料▼年額2000円

内容

開講日時▼4月～令和4年3月までの毎月第1・3水曜日各日10時～11時30分、13時30分～15時 ※午前または午後1講座を受講 ※学習日の変更有り(年17回)
修業年限▼4年 ※学年単位制
会場▼市民会館ほか

申込方法 2月1日(月)～15日(月)各日10時～16時に入學願書(申込先(設置)に記入のうえ申し込み)

申込先 社会教育課、島松支所、恵み野出張所

問合せ先 社会教育課 (☎33-3131 内線 1713)

書き損じはがきの回収

恵庭ユネスコ協会は、貧困や紛争などの理由で学校に行けない子どもたちや、文字の読み書きができない人を支援するため、書き損じはがきなどを回収し「世界寺子屋運動」に協力しています。

回収対象 未使用の官製はがき、

切手、書き損じの年賀状、各種金券
問合せ・回収先 社会教育課 (☎33-3131 内線 1710)

学校給食用物資納入業者

令和3・4年度の学校給食用物資納入業者の申請を受け付けます。

受付期間 1月15日(金)～2月15日(月)

申請方法 恵庭市学校給食協会指定様式で申請

問合せ・申込先 (一財) 恵庭市学校給食協会 (☎32-6620)

お詫びして訂正します

広報えにわ 12月号と同時に配布した除雪パンフレット「みんなで除雪」の4ページ右下、「判断・出動要請」の内容に誤りがありましたのでお詫びして訂正します。なお、修正後のパンフレットは、ホームページに掲載しています。

(誤)

・10cm以上の積雪があったとき
※幹線道路(概ね日交通量2万台以上)は、5cmの積雪で出動
※歩道除雪は、20cm以上の積雪で出動



(正)

・10cm以上の積雪があったとき
※路面が踏み固まっていたり、軽い雪で通行に支障がない場合は出動しない場合があります

会計年度任用職員募集

■**受験資格のない人**／①禁固以上の刑に処せられ、その執行を終わるまで、または執行を受けることがなくなるまでの人 ②恵庭市職員として懲戒免職処分を受け、当該処分の日から2年を経過しない人 ③日本国憲法施行の日以後において、日本国憲法またはその下に成立した政府を暴力で破壊することを主張する政党その他の団体を結成し、またはこれに加入した人

■**処遇など**／通勤手当有り（正職員に準ずる）

■**任用期間**／**1**～**7** 2月1日～3月31日、**8** 2月1日～3月17日

■**試験日時・会場**／履歴書提出後に連絡します

■**試験方法**／面接試験

■**申込方法**／1月4日(月)～15日(金)に必要な書類を添えて申し込み
※平日8時45分～17時15分。郵送の場合は15日(金)必着
※申し込みは1人1職種のみ

■**必要書類**／①市指定様式の履歴書および経歴書（職員課、島松支所、恵み野・中恵庭出張所に備え付け、または市ホームページからダウンロード ※片面印刷）②資格要件にある資格・免許を証明できる書類の写し ③普通自動車運転免許を必要とする職種は免許証の写し

■**その他**／会計年度任用職員制度について詳しく知りたい人は、市ホームページまたはQRコードを読み取りください



募集内容

※資格要件は1月31日現在取得見込みを含む

職種	賃金	社会保険	雇用保険	市外居住	採用予定人数	資格要件など	業務内容	労働時間	勤務内容の問合せ先
1 交通安全児童指導員	時給 897～1,119円	無	無	可	2人	普通自動車運転免許を取得している人	登下校児童に対する交差点横断の交通指導、交通安全教室などでの交通安全指導および事業	週16時間	市民生活課 (内線1181)
2 赤ちゃん訪問指導員	月額 124,157～172,727円	有	有	可	1人	保健師・助産師・看護師のいずれかの資格を有し、普通自動車運転免許を取得している人	家庭訪問による乳児の保健指導業務および事務補助	週29時間	保健課 (☎ 25-5700)
3 子育て支援員	月額 115,925～138,825円	有	有	可	1人	保育士、幼稚園教諭のいずれかの資格・免許を有し普通自動車運転免許を取得している人	育児や子育てに関する相談および子育て支援制度や情報の提供など、利用者支援に関すること全般	週29時間	子育て支援課 (内線1235)
4 保育園保育士	月額 154,900～185,500円	有	有	可	6人	保育士の資格免許を有する人	市立保育園における保育業務	週38時間45分 注1)	
5 保育園短時間保育士	月額 79,948～95,741円	無	有	可	2人			週20時間	
6 保健師	月額 124,157～172,727円	有	有	可	1人	保健師の資格を有し、普通自動車運転免許を取得している人	成人・高齢者の保健事業と介護予防に関する保健指導、健康教育など	週29時間	国保医療課 (内線1168)
7 母子父子自立支援員	月額 115,925～163,447円	有	有	可	1人	普通自動車運転免許を取得し、大学などで心理学・社会福祉学などの関連領域を専攻、または各種相談業務の経験を有する人	ひとり親家庭が自立するための生活・就労・子育てなどの相談と関連業務	週29時間	子ども家庭課 (内線1241)
8 事務補助員(確定申告)	日額 6,957～8,676円	無	有	可	5人	パソコン(エクセル、ワードなど)を使える人	確定申告における申告業務	週38時間45分	税務課 (内線1415)

注1) 7時15分～19時15分の中で7時間45分の時差勤務。土曜日隔週勤務

会計年度任用職員（一般事務）を募集しています

申込方法▶市指定の履歴書を職員課に提出(履歴書は市ホームページでダウンロードできるほか、職員課、島松支所、恵み野・中恵庭出張所に備え付け)

任用期間▶1年以内(任用の日から同日の属する会計年度の末日までの期間の範囲内)。登録制で欠員が生じたときに任用(勤務)となります

登録期間▶1年間 試験方法▶面接試験

職種	賃金	社会保険	雇用保険	市外居住	採用予定人数	資格要件など	業務内容	労働時間	勤務内容の問合せ先
事務補助員	月額 109,339～136,356円	有	有	可	若干名	パソコン(エクセル、ワードなど)を使える人	パソコンを使った事務補助、窓口での接客業務など	週29時間 ※配属先によって異なる場合があります	職員課 (内線2221)

健康診査・がん検診

- 申込開始日 ①～③ともに1月7日(休) 8時45分～
- ①対がん協会がん検診
日程 ①2月6日(土) ②2月26日(金) ③3月17日(水)
集合場所 ①③えにあす、島松公民館 ②えにあす、フレスポ恵み野
集合時間 7時45分～8時10分
会場 対がん協会札幌がん検診センター(札幌市) ※無料バスで送迎 恵庭着13時(予定) ※市ホームページから予約可能
- ②集団検診
日程 2月13日(土)
受付時間 8時～10時30分
会場 えにあす
- ③子宮がん・乳がん検診
日程 2月17日(水)
受付時間 9時～10時30分、12時30分～13時30分
会場 えにあす

健康づくり相談日/プレママ相談日

- 日時 1月25日(月)9時～12時
会場 えにあす
内容 血糖値や血圧など生活習慣病に関する生活のポイントや栄養相談/妊娠中の健康・栄養相談
その他 事前に電話で申し込み

麻しん・風しん予防接種

- 対象 平成26年4月2日～平成27年4月1日生まれの人(小学校就学前の1年間)
- 接種方法 麻しん・風しん混合ワクチンを1回接種 ※麻しん・風しんのどちらかにかかったことのある人は、混合ワクチンまたは、かかっていない方の単独ワクチンの接種が可能
- 接種場所 恵庭第一病院、恵み野病院、尾形病院、石川こどもクリニック、産婦人科・小児科クリニック「リブ」、岡田内科小児科医院、福原医院、カリンバこどもクリニック
- 接種期限 3月31日(休)
- 申込方法 各医療機関へ事前に申し込み ※母子健康手帳、健康保険証を持参
- その他 期限を過ぎた場合は有料となります。病院などで期限内に指定医療機関での接種ができない場合は、接種前に保健課まで相談ください



検診内容	特定健診	胃がん	大腸がん	肺がん	子宮がん	乳がん	肝炎ウイルス	エキノコックス	歯科健診	風しん抗体検査
①対がん協会がん検診	①	○	○	○	○	○	○			○
	②	○	○	○	○	○	○			○
	③		○	○	○	○	○			○
②集団検診	○	○	○	○			○			○
③子宮がん・乳がん検診			○		○	○				

検診名	対象	検診料
特定健康診査(健康診査)	35～39歳の人	1000円
	35歳以上の生活保護受給者、40歳以上の国民健康保険加入者	無料
	後期高齢者医療制度加入者	無料
胃がん	35歳以上の人(胃がん検診はバリウム検査です)	1500円
大腸がん		700円
肺がん結核	35歳以上の人	300円
子宮がん	20歳以上の女性	1600円
乳がん	35歳以上の女性(マンモグラフィ検査)	1700円
肝炎ウイルス(B-C型)	35歳以上の人	600円
風しん抗体検査	昭和37年4月2日～昭和54年4月1日生まれの男性	無料

- 胃・大腸・肺がん結核▶令和2年度にまだ受診していない人
- 子宮・乳がん▶令和元年度に受診していない人
- 肝炎ウイルス▶今まで一度も受診したことがない人
- ※大腸がんのみの受診はできません。複数の検診と組み合わせ受診してください(対がん協会がん検診)
- 風しん抗体検査▶無料クーポン券をお持ちの人
- ※新型コロナウイルス感染症の感染拡大防止のため、受入人数を縮小しています

2歳児歯科健診・フッ素塗布の中止

- 新型コロナウイルス感染症拡大防止のため、次の事業を中止します。
- 2歳児歯科健診 1月25日(月)13時30分～14時20分
- フッ素塗布 1月8日(金)9時30分～11時30分、13時30分～15時30分、1月25日(月)14時30分～15時30分
- 会場 えにあす

健診結果説明会

- 日時 1月29日(金)10時～11時30分
会場 島松公民館
内容 保健師・栄養士による講話～健診結果、上手に活かしてから改善～
・特定健康診査(健康診査)結果を見てみよう!
・自分に必要な食事量とは
- 対象 特定健診(健康診査)を受診した人
持ち物 特定健診(健康診査)結果、筆記用具
申込期限 1月25日(月) ※要事前申し込み

スキー場情報

新型コロナウイルス感染防止のため、滑走時以外はマスクかそれに準じたものを必ず着用してください。

市民スキー場 (☎ 34-8814)

- 開設期間・時間 3月7日(日)まで9時～20時(3月は9時～17時)
※開設期間は降雪状況により変更あり ※12月31日(休)、1月1日(金)のナイター営業は行いません
- リフト運行時間 9時～17時
■ナイター運行 17時～20時
12月26日(土)～1月31日(日)▶毎日
2月▶土・日曜日、および祝日
- 無料スキーバス

- ・利用対象者 小・中学生とその引率者・指導者
- ・運行状況 1月4日～17日▶毎日
1月23日～2月11日▶土・日曜日、祝日のみ
- ・運行コース
①JR島松駅前(8:45)→②島松中通・島松公民館前(反)(8:47)→③島松郵便局前(8:50)→④恵み野旭小学校前(8:55)→⑤恵み野小学校前(8:59)→⑥JR恵み野駅東口(9:04)→⑦めぐみの眼科前(9:08)→⑧柏木戸磯通・旧セイコーマートやすなが店前(9:10)→⑨セイコーマートなかいずみ店前(反)(9:14)→⑩吉田電器店前(9:16)→⑪黄金学園通・ふるさと公園前(9:20)→⑫黄金中島通・黄金ふれあいセンター前(9:23)→⑬和光小学校前(9:29)→⑭旧青少年研修センター前(9:34)→⑮山下電気商会前(反)(9:36)→⑯柏小学校前(反)(9:40)→⑰道道恵庭岳公園線・セブンイレブン恵庭牧場店前(9:43)→⑱市民スキー場(10:00)
- ※帰りは15:20に出発
※停車位置は、おおよその目安としてください。交通事情などにより位置が多少前後する場合があります。なお、進行方向に対して反対車線側になる場合は(反)表示しています

市民スケート場 (☎ 34-3180) 牧場53-4
島松スケート場 (☎ 37-1108) 南島松406-1

- 開設期間・時間 1月上旬～2月下旬・10時～19時 ※リンク状況により変更あり

歩くスキーコース (☎ 21-9900)

- 場所・距離 ①文教大学グラウンドコース(約500m) ②ルルマップ自然公園ふれらんどコース(約1800m) ③恵庭公園陸上トラックコース(約400m)
- 利用期間・時間 3月上旬まで・9時～日没 ※降雪状況により変更する場合あり

問合せ・申請先 健康スポーツ課
※オープン後は各施設に問い合わせください

おはなし広場

対象 午前開催▶乳幼児、午後開催▶幼児・児童
定員 各回 30人
※小さいお子さんには、大人の付き添いをお願いします

会場	月	日時	出演
図書館本館	1月	8日(金)14時30分~	おはなしさんた恵夢
		15日(金)14時30分~	おはなしさんた恵夢
		27日(水)11時~	おもちゃばこ
恵庭分館	2月	3日(水)11時~	ばたぼん
		5日(金)14時30分~	おはなしさんた恵夢
恵庭分館	1月	14日(水)11時~	読み聞かせの会「知恵袋」
		20日(水)11時~	ばたぼん
島松分館	2月	3日(水)15時~	ストーリーショップ
		1月	13日(水)15時~
			21日(水)10時30分~

BALLOON おはなし会

1月のBALLOONおはなし会は、お休みです。

お正月を遊ぼう！

本館では、絵本の読み聞かせ・はねつき遊びなどを行います。恵庭分館・島松分館では、終日「かるた」や「すごろく」などの正月遊びができます。図書館で季節の行事を楽しみましょう。

本館 1月11日(月)14時~15時(定員10人)
恵庭分館 1月12日(火)9時30分~19時
島松分館 1月16日(土)、1月17日(日)各日9時30分~17時
対象 子ども

図書館恵庭分館 臨時休館します

図書館恵庭分館は、カードレスIC化の作業・工事のため、臨時休館します。
日程 2月1日(月)~3月1日(月)まで
会場 図書館恵庭分館

手島圭三郎「すだつきたのかわせみ」絵本原画展

日程 1月8日(金)~1月24日(日)
会場 図書館本館2階ギャラリー

図書館ギャラリーの使用申し込みを受け付けます

4月から6月のギャラリー使用予約を受け付けます。詳しくは、本館まで問い合わせください。
対象 市内に居住または通勤・通学する

個人、市内に所在する団体
使用期間 4月から6月のうち連続する2週間以内
受付開始日時 1月12日(火)9時30分
会場 図書館本館2階事務室
その他 申し込みが同一期間に重複した場合は、抽選で決定

図書館映画会

時間 各日14時~
会場 一般向け▶図書館本館視聴覚室
子ども向け▶図書館本館会議室
定員 一般向け▶30人
子ども向け▶20人

日程	内容
1月	6日(水) 「東京物語」
	9日(土) アニメ「トゥイーティーのフライング・アドベンチャー 80日間世界一周大冒険」
	13日(水) 「ブラック・レイン」
	20日(水) 「父と暮せば」
	23日(土) アニメ「おさるのジョージ」
2月	27日(水) 「キャプテン・フィリップス」
	3日(水) 「いつか読書する日」

※水曜日は一般向け、土曜日は子どもが対象の映画

冬休み映画スペシャルウィーク

会場 図書館本館視聴覚室 (定員 30人)
※13日、15日は会議室 (定員 20人)

対象 子ども

日時	内容
12日(火)14時~	「チャーリーとチョコレート工場」
13日(水)14時~	「ヒューゴの不思議な発明」
14日(木)14時~	アニメ「くもりときどきミートボール」
15日(金)14時~	アニメ「モンスター・ハウス」
16日(土)14時~	「大決戦！超ウルトラ8兄弟」

恵庭オリジナル絵本「はなちゃんのおでかけ」絵本原画展

恵庭市制施行50周年記念事業で作成した恵庭オリジナル絵本「はなちゃんのおでかけ」の原画展を開催します。

原画展にあわせ、絵本の販売も全館で開始します。絵本の売上で、今年度恵庭で生まれたすべての子どもたちに、恵庭オリジナル絵本をプレゼントします。(価格500円税込)

日程 1月26日(火)~2月7日(日)
会場 図書館本館2階ギャラリー

本館 冬のスペシャルおはなし会

おはなしさんた恵夢&おもちゃばこによる、冬のスペシャルおはなし会を開催します。

日時 1月9日(土)11時~11時40分
会場 図書館本館視聴覚室
定員 30人

※1月5日以前のイベントは、広報12月号に掲載しています

OPEN 恵庭市上下水道事業専用ホームページの開設について

市民の生活に関わりが深いライフラインである上下水道について、利用者へのサービス充実を目的に1月4日(月)より上下水道事業の専用ホームページを開設します。

市の上下水道の概要をわかりやすく掲載し、災害時の緊急情報や応急給水場所についてより早く正確にお伝えできるよう情報を提供していきます。

また、Twitterと連携し、ホームページの更新についてなどのお知らせが可能となっていますので、ぜひ活用ください。

URL : <https://suido.city.eniwa.hokkaido.jp/>

問合せ先 経営管理課
(☎ 33-3131 内線 5841)



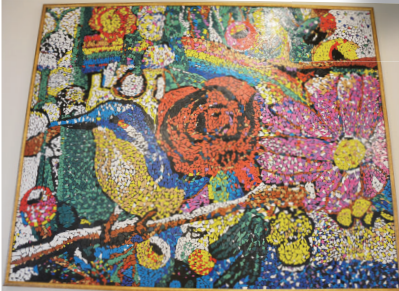

恵庭日記

f 恵庭市 公式 Facebook



Garden city Eniwa

恵庭市公式 Instagram



UHBデータ放送「地デジ広報」市町村情報

- ①「8チャンネルを選ぶ」
- ②「dボタンを押す」
- ③「黄色ボタンを押す」
- ④「上下ボタンで記事を選ぶ」



暮らしのお知らせを e-niwa で!

e-niwa 77.8

メール配信サービス (登録料は無料)



市ホームページから新規登録、または配信項目の追加登録をお願いします。

[随時配信]

- 防災情報
- 不審者情報
- 緊急情報
- 未帰宅者情報

[月2回程度配信]

- 恵庭市イベント情報



問合せ先
企画振興部 広報課
(☎ 33-3131 内線2361)



編集後記

■2020年は、全く予想ができていない出来事ばかりの1年でした。今年の願いはただひとつ。平和な1年でありますように…。個人的な目標は、熱心に仕事することと運動すること、そして頑固な性格を直すこと。(由)

■最近「太った?」と3人に言われた。運動量が減っているのも無理もない。コロナ対策でマスクをして隠しているのにバレるとは… 髭剃りで鼻の下を切って絆創膏してる時はマスクでバレないのに…笑 今年もよろしく。(裕)

■新年号の編集も終え、通常なら宴会三昧の時期。しかし新型コロナの影響で、飲み会がゼロの年末年始を迎える。飲食店は大丈夫か。心配だ。でも、新年恒例の「酒駅伝」を企んでいる、己の体を心配しろ、と言われそう…。(橋)

市内の小学生が、縦1.8m×横2.2mのキャンバスに細かく砕いたプラスチックタイルを貼り付け、大型のモザイクアートを制作する「みんなで大絵画」が完成。黄金ふれあいセンターで披露会が開催されました。

図案は、市内小中学校の卒業生で美術家の清武昌さんがデザイン。市の鳥や花、木などが色鮮やかに描かれ、題名は参加児童が考えた「恵庭の未来〜つながる自然〜」に決まりました。

参加児童が原画を見ながら、ふさわしい色を選ぶことで個性が輝く絵画となっています。作品は同センターに展示していますので、ぜひご覧ください。

12/12

市制施行50周年記念事業
「みんなで大絵画」披露会を開催

表紙裏話



今年の干支である「丑」を中心に、お正月らしい雰囲気。こっそりと「恵庭市マンホール缶バッジ」と「フォトフレーム」も仲間入りしています。

●各種案内

防災行政無線 ☎ 35-4664 消防火災 ☎ 33-3191

(防災行政無線の放送内容は市ホームページからご覧になれます)

●市内の主な施設

市役所	京町 1	☎ 33-3131
島松支所	島松仲町 2-5-1	☎ 36-8324
恵み野出張所	恵み野北 3-1-1	☎ 36-8200
中恵庭出張所	中央 381	☎ 33-3681
消防本部	有明町 2-4-14	☎ 33-5191
市民会館	新町 10	☎ 33-3171
島松公民館	島松本町 3-12-20	☎ 36-7503
総合体育館	黄金中央 5-199-2	☎ 32-2261
図書館(本館)	恵み野西 5-10-2	☎ 37-2181
郷土資料館	南島松 157-2	☎ 37-1288
保健センター	緑町 2-1-1	☎ 25-5700
えにあす	緑町 2-1-1	☎ 34-8167
黄金ふれあいセンター	黄金南 5-11-1	☎ 32-2081
夢創館	島松仲町 1-2-20	☎ 36-6050
生涯学習施設かしわのもり	大町 1-5-7	☎ 33-7171

[令和2年11月末現在] ()は対前月比



人の動き

人口	70,132	(+ 12)
男	34,142	(+ 7)
女	35,990	(+ 5)
世帯	34,128	(+ 239)

広報えにわ
2021.1
通巻 822号

●編集・発行 / 恵庭市役所 企画振興部 広報課

☎ 061-1498 北海道恵庭市京町1番地
☎ 0123-33-3131 (内線2361) FAX 0123-33-3102
ホームページ <https://www.city.eniwa.hokkaido.jp>
Eメール kouhou@city.eniwa.hokkaido.jp

●印刷 / 恵庭協同印刷株



とじて、保存して、安心。

この広報誌は再生紙を使用しています