



2018. 1

広報 ENIWA

恵庭市公式Facebook

目次

- [新年のあいさつ]... P2 ~ P3
- [今月のミニ特集]... P4 ~ P5
- 緑と語らいの広場 えにあす**
- [広報見聞録]..... P6 ~ P7
- [お知らせ]..... P8 ~ P9
- 年末年始情報
- [暮らしのお知らせ]... P10 ~ P17
- [マイタウンえにわ]... P18 ~ P19

f 恵庭市 公式 Facebook



恵庭市民の皆さま、新年あけましておめでとうございます。

輝かしい新春を、ご家族おそろいで穏やかに迎えられましたことに、心からお慶び申し上げます。また、日頃から市政の各般にわたり深いご理解とご支援を賜り、厚くお礼申し上げます。

昨年は、市民生活の安定やにぎわいの創出を目指し、ごみ焼却施設や複合施設の整備工事に着手しました。特に、緑町に建設中の複合施設は、公共的機能と民間機能をあわせ持つ新たな施設として、本年4月の開業に向け、準備を進めているところであります。

私は、昨年の市長選挙により、引き続き市政を担うこととなりました。これまでの2期8年間、市民の皆さまの声を大切にしながら、微力ではありますが市民一人ひとりが希望を持ち、安全で安心して暮らせるまちづくりに取り組んできました。これからは8年間の成果と課題を踏まえ、福祉・教育はもとより、観光や移住・定住施策なども進めながら恵庭の魅力をアピールするとともに、都市の活力と田園のやすらぎとが共存する「ガーデンシティ」として、恵庭のさらなる可能性を追求していきたいと考えております。

また「花の拠点施設」や、漁川と道と川の駅「花ロードえにわ」とが一体となった「かわまちづくり」の整備などを進めながら、本市の将来都市像「花・水・緑 人がつながり 夢ふくらむまち えにわ」の実現に向け、市民の皆さまにとって誇りに思えるような、魅力あるまちづくりに取り組んでまいります。

市民の皆さまには、市政に関しなお一層のご理解とご協力を賜りますようお願い申し上げますとともに、本年が健康で幸せに満ち溢れた一年となりますよう心からご祈念申し上げ、新年の挨拶といたします。



恵庭市長
原田 裕





恵庭市議会議長
菅 松 京次郎

新年あけましておめでとうございます。

市民の皆さまには、健やかに新春をお迎えのことと、心からお慶び申し上げます。また、日頃より市議会に対しまして、温かいご理解と格別なるご支援、ご協力を賜り、厚くお礼申し上げる次第であります。

昨年は、議員任期の折り返しの年で、5月に新たな議会体制がスタートいたしました。

議会としましては、市民の皆さまの信頼と期待に応えるべく、従来の議会改革検討協議会を改編し、新たに議会改革推進協議会を立ち上げ、目的の明確化とスピード感を持った議会運営に反映できるよう議論を深めています。また、本市のまちづくりが自衛隊ならびに隊員の皆さんと共存共栄を果たしてきた歴史をかんがみ、さらなる体制維持の強化や拡充、住民福祉の向上に寄与することを目的として、防衛議員連盟を設立しました。

一方、平成28年からスタートしました第5期恵庭市総合計画や総合戦略に基づいた、まちづくり整備事業のひとつとして、緑と語らいの広場複合施設「えにあす」が本年4月に開業されます。

迎えました本年は、市民の多様化した価値観や社会構造の変化に即応した、市政の自治運営が求められていると推察しています。

そのような中、市民の皆さまが心豊かに安心して暮らせる社会を築くことが、議会に課せられた最大の責務であり、その実現のため全議員が力を合わせ、全力を尽くさなければならないと心新たに精進していく所存です。

結びにあたり、本年が災害もなく、皆さまにとりまして健康で実り多い年となりますよう、心からご祈念申し上げますとともに、市議会に対しましても変わらぬご指導、ご協力を賜りますよう、心からお願い申し上げます。新年の挨拶といたします。



◆ ミニ特集 ◆

緑と語りいの広場

えにあす

4月に恵庭駅西口エリアに新しく複合施設がオープンします。施設の愛称は、「たくさんの人が集い、心豊かな交流から恵庭の明日が見えてくる施設」「明日の恵庭市をもっと住みやすく魅力的な街に」という思いを込め、愛称が恵庭の「えに」に明日の「あす」をつなぎ、「えにあす」に決定しました。

今月のミニ特集では、緑と語りいの広場「えにあす」について紹介します。

ミニ特集に関する
問合せ先
市民活動推進課
(☎ 34-7000)

公共機能を集約した施設

恵庭駅前にある市有地「緑と語りいの広場」に、民間事業者が自らの資金調達により、公共機能と民間機能を融合した複合施設が4月にオープンします。

事業コンセプト・基本方針では、公共機能と民間機能が融合することで多世代が集まる「サードプレイス（自宅や職場と違う心地の良い場所）」として、駅前通りへの人の流れやにぎわいが周辺地区へとつながることによる、相乗効果の創出が期待されています。

愛称は、市民に愛される恵庭のシンボルになるよう事業者が募集をしたところ、恵庭の「えに」に明日の「あす」を合わせ、まちの明るい未来をイメージした「えにあす」に決まりました。

この「えにあす」には、市民活動センター、保健センター、夜間・休日急病診療所、図書館恵庭分館が移転し、学童クラブや児童館、子育て支援センターなどの公共機能を施設内に設置。民間機能では、健康増進機能としてスポーツクラブや、生活利便機能のコンビニエンスストア、地域情報発信機能として地域FM放送を加え、年間来場者数を40万人と見込み、現在、完成に向け進めています。

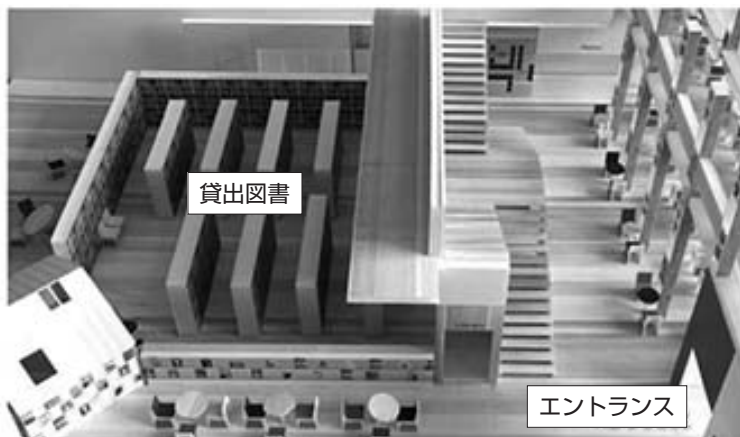

▲図書館イメージ



- ・ ecoバス「緑町」バス停前
- ・ JR恵庭駅西口から徒歩6分

■施設の名称と所在

施設名：アルファコート緑と語らいの広場
愛称：えにあす
所在地：緑町2-1-1

■建物および敷地管理

建物の所有者：アルファコート株式会社
土地の所有者：恵庭市
公共部分の管理者：生活環境部市民活動推進課
構造：鉄骨造 地上2階建
延床面積：約3,800㎡
駐車場：約110台

■公共機能の移転（集約）

公共部分の面積：約2,400㎡
導入機能：

- 1) 移転する公共施設
 - ・市民活動センター、保健センター、夜間・休日急病診療所、図書館恵庭分館
- 2) 設置する機能
 - ・学童クラブ、児童館、子どもひろば、子育て支援センターなど

■民間機能

民間部分の面積：約1,400㎡
・健康増進機能：宮の森スポーツクラブ
・生活利便機能：セイコーマート
・地域情報発信機能：地域FM放送 e-niwa

■供用開始日

- ・4月1日に民間機能、公共機能ともに供用を開始
- ・夜間・休日急病診療所は3月29日(木)20時から診療開始
- ・市民活動センターは4月2日(月)から利用開始

■利用申し込み

1月4日(木)から4月分の利用申し込みの受け付けを開始します。申し込みは、市民活動センターへお越しください

■市民利用

これまでの市民活動センターと同様に、市民活動をしている市民の皆さんや団体の活動拠点としてご利用いただく会議室のほか、新たにホールやクッキングスタジオなどを設置します

また、自由に読書や学習、交流などで利用できるテーブル席などを設置します

- 1) 開館時間 9時から22時まで
- 2) 休館日 年末年始(12月29日～1月3日)
- 3) 施設内の名称と使用料、収容人数または席数

階数	名称	収容人数・席数	使用料(1時間あたり)		
			市民	市外	営利
1階	ホー ル	100人	500円	1,000円	2,000円
	会 議 室 1	30人	150円	300円	600円
	会 議 室 2	40人	250円	500円	1,000円
	会 議 室 3	40人	250円	500円	1,000円
	会 議 室 4	36人	150円	300円	600円
	会 議 室 5	15人	100円	200円	400円
	会 議 室 6	15人	100円	200円	400円
	土 間	—	400円	800円	1,600円
2階	エントランスホール	30席	無料		
	会 議 室 7	10人	100円	200円	400円
	会 議 室 8 - 1	30人	150円	300円	600円
	会 議 室 8 - 2	30人	150円	300円	600円
	会 議 室 8 - 3	30人	150円	300円	600円
	クッキングスタジオ	20人	100円	200円	400円
	ロ ビ ー	32席	無料		

4) 会議室などの利用方法

市民活動の目的で、市民の皆さんや団体が活動の拠点として会議室などを有料で利用する際は、利用日の3ヵ月前から、市民活動センターにおいて所定の用紙により申し込みができます

1階平面図



2階平面図

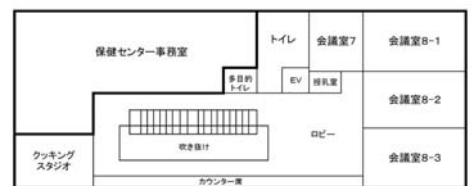

■施設移転に伴う現施設の休館・休診・休業と新施設の利用開始

移転影響施設	現施設の最終利用日時	休館・休診・休業期間	新施設での利用開始日時
市民活動推進課の業務	3月16日(金)	3月17日(土)～18日(日)	3月19日(月)
市民活動センターの貸館利用	3月15日(木)	3月16日(金)～31日(土)	4月2日(月) ※4月1日(日)は見学のみ
保健センター (保健課、健康スポーツ課の業務)	3月23日(金)	3月24日(土)～25日(日)	3月26日(月)
夜間・休日急病診療所	3月26日(月)7時	3月26日(月)20時～29日(木)7時	3月29日(木)20時
図書館恵庭分館	3月15日(木)	3月16日(金)～31日(土)	4月1日(日)

ウキウキ・ウォッチング

恵庭青年会議所が中心となり、「えにわハッピーハロウィン2017」を道と川の駅「花ロードえにわ」で開催した。3年目の今年は、ランタンに使用するカボチャをすべて恵庭産に。市内の小・中学生が作ったカボチャ飾りやランタンを並べた「世界一のカボチャ畑」を出現させ、会場は多くの人でにぎわった。

10/28

恵庭産カボチャをPR



11月12日告示の恵庭市長選挙において、無投票で3選を果たした原田市長。当選後、初めて市役所に登庁し、職員から笑顔で花束を受け取った。8時45分の始業時間には、「これからよろしくお願いします」と庁内放送であいさつ。原田市長の3期目がスタートした。

11/20

3期目当選後、初登庁



11月

- 1日 市功労者表彰式を市民会館で開催
- 3日 市文化功労者・スポーツ功労者・青少年表彰式を市民会館で開催
- 5日 「第7回若草地区通学合宿」を柏陽憩の家で開催（～8日まで）
- 5日 1962年に恵庭町で起きた「恵庭事件」を題材とした映画「憲法を武器として～恵庭事件 知られざる50年目の真実」の上映会を黄金ふれあいセンターで開催
- 11日 市社会福祉協議会と市共同募金委員会が「ふれあい福祉まつり」を市民会館で開催
- 12日 恵庭市長選挙が告示され、現職の原田裕さんが無投票で3選を果たした。2期連続の無投票当選は恵庭市で初
- 18日 市青少年育成市民の会が「青少年育成市民のつどい」を市民会館で開催
- 20日 原田市長が3期目当選後、市役所に初登庁
- 21日 恵庭北高校の生徒たちが「高校生による乳幼児ふれあい体験」を特別養護老人ホーム恵庭ふくろうの園で行った。乳幼児の親子と交流し、出産や育児などについて学んだ
- 22日 「2017年恵庭市応援大使」を務める北海道日本ハムファイターズの高梨裕稔選手のトークショーを市民会館で開催
- 25日 恵庭市民憲章推進協議会が「市民憲章作文発表会」を市民会館で開催
- 29日 市議会第4回定例会が開会

紙上
中継

市長 定例記者会見

平成29年12月15日 ※記者会見の詳細は市ホームページに掲載しています

原田市長が再選後、初めての定例記者会見。まず、「ニュージューランド・ティマル市との姉妹都市締結10周年記念事業」として、原田市長をはじめとする訪問団が2月にティマル市を訪問し、記念式典に出席する予定であることを報告した。



また、「第4墓園の整備」と「墓園全体の新たな料金設定」について説明。リフト設備の老朽化に伴う「市民スキー場の今シーズンの運営休止」については、今シーズンはスキー授業やスキー学校を長沼町で行うこと、無料バスは例年通り高校生以下を対象に運行することを表明した。

その他、本庁舎1階に「授乳室」と「キッズス

ペース」を設置したこと、子育てに関する相談に応じる「えにわ子育てほっと・HOTダイヤル」を開設したことについても報告。

穂積教育長からは、1月下旬から3月下旬まで工事予定の「市民会館大ホールの改修」についてと、所定の要件を満たす新中学1年生への「新入学生徒学用品費の入学前支給」について説明した。

記者からは、ティマル市と今後どのような関係を築きたいのかについて聞かれ、原田市長は「毎年、中学生・高校生の相互交流を行っており、これは今後も続けていきたい」などと述べた。

■会見で報道機関に提供した情報

- ・ティマル市との姉妹都市締結10周年記念事業について
- ・恵庭墓園の料金設定等について
- ・市民スキー場の今シーズンの運営休止について
- ・授乳室およびキッズスペースの設置について
- ・えにわ子育てほっと・HOTダイヤルについて
- ・市民会館大ホールの改修について
- ・新入学生徒学用品費の入学前支給について

広報見聞録

9月

- 1日 9月1日の「防災の日」に合わせて、大規模地震の発生を想定した防災訓練「シェイクアウト訓練」を市役所本庁舎などで行った
- 3日 「サイクルフェスタ・恵庭2017」をルルマップ自然公園「ふれらんど」をスタート・ゴールに開催。市内外から196人が参加
- 7日 新たなごみ焼却施設の建設工事に向けて、中島松の建設予定地で地鎮祭を執り行った
- 8日 恵庭花のまちづくり推進会議が市民を対象に、「花のまち恵庭」の魅力を知ってもらう「めぐみの庭めぐり」を初開催（～9日まで）
- 9日 市と新エネルギー・省エネルギー懇談会が「えにわ環境・エネルギー展」をえこりん村で開催（～10日まで）
- 9日 「消防フェスタ2017」をフレスポ恵み野駐車場で開催。福島千里選手が一日消防署長を務めた
- 10日 市技能功労者表彰式を総合体育館で開催
- 10日 市内の産業をPRするため「えにわ産業祭」を総合体育館で開催
- 13日 市議会第3回定例会が開会
- 24日 「えにわ健康・スポーツフェスティバル」を総合体育館などで開催。歩くことを通したまちづくり事業の一環として「えにわウォークラリー2017」などを行った
- 25日 恵庭南高校が、恵庭市立図書館の本を学校で受け取り、返却ができる配本システム「ブックライン」を開設
- 30日 市教育委員会が「イングリッシュ・キャンプ」を青少年研修センターで開催（～10月1日まで）

10月

- 1日 図書館ボランティア「黄色いエプロンの会」が「第37回本のリサイクル市」を図書館本館で開催
- 6日 恵庭花のまちづくり推進会議が「恵庭浜谷紅葉バスめぐり」を開催。市内外から4日間で約500人が参加し、白扇の滝や漁川ダムで色鮮やかな紅葉を楽しんだ（～9日まで）
- 11日 島松小学校が校庭にある1963年制作の彫像「よい子・つよい子」を修復。完成式を行った
- 12日 市議会第3回定例会が閉会
- 14日 「第25回図書館まつり」を図書館本館で開催
- 14日 柏陽中学校が恵庭南高校と初の中高連携教育として、保健体育の授業を同校で開催
- 20日 北海道が札幌直下型地震を想定した「防災総合訓練」を恵庭・千歳両市で行った。支援物資の輸送訓練を行い、黄金ふれあいセンターには高橋はるみ知事が視察に訪れた
- 22日 第48回衆議院議員総選挙北海道5区で、自民党前職の和田義明さんが再当選。立憲民主党新人の池田真紀さんは、比例代表で初当選した
- 24日 市貢献者・善行者表彰式を市民会館で開催
- 27日 「第49回がん予防市民大会 in 恵庭」を市民会館で開催
- 28日 恵庭青年会議所が中心となり、カボチャのランタンを並べる「えにわハッピーハロウィン2017」を道と川の駅「花ロードえにわ」で開催
- 28日 市が長年にわたって自衛官の募集に協力してきた功績が認められ、防衛大臣感謝状を受賞

9/3

サイクリングで秋の恵庭を満喫



市内を自転車で巡る「サイクルフェスタ・恵庭2017」をルルマップ自然公園「ふれらんど」を発着点に開催。恵庭の魅力発見と健康づくりを目的としたイベントで、市内外から196人が参加した。参加者は3つのコースに分かれ、景色を楽しみながらゴールを目指した。ゴール後はジンギスカンが振る舞われるなど、景色とグルメの両方で恵庭の秋を満喫した。

9/9～10

エコや省エネで賢い選択

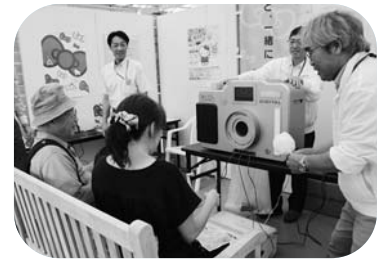

市と新エネルギー・省エネルギー懇談会主催の「えにわ環境・エネルギー展」をえこりん村で開催。エコカーの展示試乗や子ども向けスタンプラリーなどを行い、多くの親子連れが訪れた。会場では、家庭向けの省エネアドバイスが受けられる「うちエコ診断」が好評で、10月には単独で開催した。

まちのできごと

[2017/9/1～2017/11/30]

10/20

万が一に備えて物資輸送訓練



札幌直下型地震を想定した「北海道防災総合訓練」を恵庭・千歳両市で行った。支援物資の輸送訓練では、市民約50人が参加。総合体育館で仕分けた支援物資を避難所である黄金ふれあいセンターに輸送し、市民がバケツリレーでセンター内に運び入れた。この日は高橋はるみ知事が視察に訪れ、防災講演会も開催するなど、万が一への備えを再確認した。



情報

年末年始

市役所は
12月29日(金)～1月3日(水)
は**休み**です

年末年始は、市役所や公共施設のほとんどが休みになります。その間の出生・死亡・婚姻の届け出、医療・歯科当番医、水道当番業者などの情報をお知らせします。

郷土資料館 休館のお知らせ

郷土資料館は

12月28日(木)～1月3日(水)は休館です。

年始は1月4日(木)から開館します。

問合せ先

郷土資料館 (☎37-1288)

夢創館臨時休館のお知らせ

夢創館は

12月29日(金)～1月3日(水)

休館します

問合せ先 夢創館 (☎36-6050)

年末年始火災予防強化運動

12月25日(月)～1月5日(金)

統一標語「火の用心 ことばを形に 習慣に」

●こんなことに注意！

- ・寝タバコは絶対にしない
- ・放火を防ぐために、家の周りに燃えやすい物を置かない
- ・ストーブの上に洗濯物を干さない
- ・ガスコンロから離れるときは、必ず火を消す
- ・コンセントにほこりをためない
- ・タコ足配線をしない

住宅用火災警報器は

定期的に
点検しましょう



— 問合せ先 —
消防本部予防課
(☎33-0990)

休館中の本の返却は
ブックポストを
ご利用ください

本館
恵庭分館
島松分館
共通

図書館の休館日

12月29日(金)～1月3日(水)は休館します

年始は1月4日(木)10時から開館します

問合せ先
図書館本館 (☎37-2181)

戸籍の受付

出生・死亡・婚姻などの届け出は

12月29日(金)から1月3日(水)まで、市役所1階守衛室で受け付けます。ただし、死亡届は火葬許可証を交付するため、8時45分から17時15分までの間に届け出ください。また、住民票(本人・住民票上同一世帯のみ、マイナンバー記載不可)・印鑑登録証明書(印鑑登録証の持参)は、12月29日(金)・30日(土)の8時45分から17時15分まで、守衛室向かいのカウンターで交付します。なお、マイナンバーカードを利用してコンビニで証明書を取得する「証明書コンビニ交付サービス」は、市役所年末年始休み期間中は利用できません。

問合せ先 市民課 (☎33-3131
内線1111)

医療・歯科当番医

病气やけがなどで治療を受けたい場合の医療・歯科の診療体制は、表1(左上)、表2(左中)のとおりです。

※夜間・休日急病診療所は、12月29日(金)から1月3日(水)まで休診

ごみの収集

家庭ごみの収集は、12月30日(土)から1月3日(水)まで休みです。

※次に該当する地区は、1月の不燃

ごみの収集日が毎月の週と異なります。詳しくは、ごみ・リサイクル収集カレンダーを確認ください

●不燃ごみの収集日が毎月の週と異なる地区
相生町、有明町、漁町、泉町、恵南、柏木町、北部隊、恵栄、黄金南、駒場町、幸町、桜町、島松旭町、島松寿町、島松沢、島松仲町、島松東町、柏台官舎、島松本町、白樺町、住吉町、戸磯、中恵庭(南島松・西島松・中島松・下島松の一部)、中島町、農村西(穂栄・林田・北島・島松沢・南島松・中島松・下島松)、農村東(漁太・春日・上出口・中央)、盤原、文京町、補給処、本町、牧場、美咲野、緑町、南部隊、恵み野里美、恵み野西、恵み野南、和光町

※ごみ処理場・リサイクルセンターの年末開場日時は、12月30日(土)12時までです。年始は1月4日(木)8時45分から開場します

問合せ先 廃棄物管理課 (☎33-3131
内線1131)

市内の交通利用

e.c.o.バス(えにわコミュニティバス)は、12月30日(土)から1月3日(水)までの間、土・日曜日、祝日のダイヤで運行します。また、エコタク(えにわコミュニティタクシー)は、12月29日(金)から1月3日(水)までの間、運休しますのでご注意ください。市内6カ所にある市営駐車場は、12月29日(金)から1月3日(水)までは休日料金となり、1日上限500円で利用できます。

問合せ先 生活安全課 (☎33-3131
31内線1182)

表1 医療機関診療体制

12/28	29	30	31	1/1	2	3	4	5	病院・診療所名	住所	電話番号
○	○	△・当番		当番			○	○	恵庭第一病院	福住町1-6-6	☎34-1155
○	当番						○	○	恵庭南病院	住吉町2-4-14	☎32-3850
○	△						○	○	尾形病院	島松仲町1-4-11	☎37-3737
○	○						○	○	島松病院	西島松570	☎36-5181
○	△						○	○	本田記念病院	下島松619-1	☎36-7111
○			当番		当番		○	○	恵み野病院	恵み野西2-3-5	☎36-7555
△						当番	○	○	えにわ病院	黄金中央2-1-1	☎33-2333
							△	○	いざわ内科循環器クリニック	有明町4-1-1	☎32-1125
○	△							○	石川こどもクリニック	漁町45	☎34-3335
								○	岩崎クリニック	栄恵町126	☎34-3939
○							○	○	恵庭クリニック	黄金南4-1-1	☎33-0011
△							○	○	恵庭みどりのクリニック	緑町1-5-3	☎32-6766
△							△	○	岡田内科小児科医院	恵み野西6-20-1	☎37-1414
○							○	○	カリンバこどもクリニック	黄金南5-3-8	☎39-3900
								○	かたおか循環器内科クリニック	黄金中央1-13-5	☎35-1200
△							△	○	くどう内科・循環器内科クリニック	白樺町1-2-2	☎35-1800
○							○	○	小池内外科クリニック	大町3-2-13	☎32-3565
○							○	○	産婦人科・小児科クリニック(リブ)	住吉町1-8-10	☎32-0181
								○	すずき眼科	柏陽町3-22-8	☎32-6666
							○	○	高橋耳鼻咽喉科	栄恵町126	☎34-3387
								○	つつみ整形外科クリニック	駒場町1-6-12	☎33-7722
△							13時まで	○	なかじま耳鼻科クリニック	相生町133	☎39-3387
○							○	○	福原医院	島松東町3-1-15	☎36-8029
△	△						△	△	宮脇整形外科医院	有明町3-1-6	☎33-4026
○							○	○	めぐみの眼科	中島町5-8-1	☎32-8881
	△							○	恵み野耳鼻咽喉科クリニック	恵み野西2-2-16	☎36-1000
○	○						○	○	恵み野内科循環器クリニック	恵み野北3-1-1	☎37-4646
△	12時まで						△	○	恵み野皮膚科クリニック	恵み野西6-21-1	☎37-3111
○	○						○	○	緩和ケアクリニック・恵庭	白樺町3-22-1	☎35-3300
							▽		慶心会ラ・デュースクリニック	恵み野西5-3-1	☎37-6050
△								○	たかはしかえ内科・循環器クリニック	恵み野里美1-1-5	☎33-8800
○	△						○	○	えにわ内科・消化器内科クリニック	柏陽町3-29-10	☎35-3577
△							△	○	恵み野駅いとが整形外科	恵み野里美1-1-4	☎35-2600
○	○							○	恵庭駅前クリニック	黄金中央1-4-3	☎29-7037
							○	○	ひまわり皮ふ科形成外科クリニック	栄恵町125	☎35-3337
	△							○	恵庭駅皮膚科クリニック	相生町2-1 いざりえ3F	☎35-1112

※「○」は一日診療、「△」は午前のみ診療、「▽」は午後のみ診療(13時30分～17時30分)で、「当番」は当番医です
 なお、当番医の診療時間は午前9時～翌日午前9時で、急患のみ診療します。また、診療科目は12月29日の当番医である恵庭南病院は内科のみ、12月30日・1月1日の恵庭第一病院は内科・外科、12月31日の恵み野病院は小児科を除く内科・外科、1月2日は内科・外科・小児科(小児科は17時まで)、1月3日のえにわ病院は小児科を除く内科・外科ですので、ご注意ください

表2 歯科診療体制 診療時間/9:30～12:30

日程	病院名(住所)	電話番号
12/30(土)	富丘歯科医院(千歳市富丘2-18-7) たかつ歯科クリニック(北広島市朝日町2-6-1)	☎23-1365 ☎011-373-8222
12/31(日)	清流デンタルクリニック(千歳市清流3-1-7) 玉川デンタルクリニック(恵庭市黄金南3-17-5)	☎27-2222 ☎33-3333
1/1(月)	おくだ歯科医院(北広島市西の里東4-1-23)	☎011-375-2375
1/2(火)	おおはし歯科医院(千歳市本町1-17-3) アイビッグ歯科クリニック(恵庭市本町210 ビッグハウス2F)	☎26-8148 ☎39-2777
1/3(水)	ひらやま歯科(北広島市東共栄4-4-6) 住吉歯科医院(千歳市住吉3-14-14)	☎011-372-8000 ☎23-7005

※1月4日(木)以降は「市民くらしのカレンダー」をご覧ください



表3 水道・水洗トイレ当番業者 時間/8:00～17:00

日程	業者名(住所)	電話番号
12/28(木) 1/3(水)	三共水道設備恵庭支店(住吉町1-4-8)	☎21-9980
12/29(金) 1/4(木)	坂口水道設備(漁町107)	☎34-1131
12/30(土) 1/5(金)	島田工業(戸磯536-11)	☎33-1177
12/31(日) 1/6(土)	尾崎設備工業(駒場町6-1-3)	☎32-4477
1/1(月) 1/7(日)	けいしん水道設備(北柏木町3-169-3)	☎32-2721
1/2(火) 1/8(月)	本多技建工業(有明町1-3-1)	☎32-2757

※1月9日(火)以降は「市民くらしのカレンダー」をご覧ください

水道凍結にご注意ください!

冷え込みが厳しくなるこの時期は、水道管などの凍結が起こりやすくなります。就寝前やお出かけの際には、水落しをするよう心掛けてください。

水道凍結対策を個人で行うと、時として火災などにつながる恐れがあります。年末年始にかけて、水道管などを凍結させてしまった場合には、表3の水道・水洗トイレ当番業者に相談ください。

問合せ先 経営管理課(☎33-3131内線5841)

暮らしのお知らせ



参加料の記載がないものは全て無料です

●ページ構成

催し	10
保健・介護・福祉	10
子育て	10~12
教育・生涯学習	12~13
お知らせ	13~14
募集	14~15
保健センター	15~17
図書館	17

主な公共施設の住所・電話番号は、表紙裏(最終ページ)をご覧ください

催し

普通救命講習Ⅲ

日時 1月21日(日)9時~12時
 会場 消防署
 内容 乳幼児に対する心肺蘇生法、自動体外式除細動器(AED)の使用法、止血法、異物除去
 対象 市民または市内に通勤・通学する中学生以上
 定員 16人
 申込期間 1月5日(金)~20日(土)
 その他 講習終了後に「普通救命講習Ⅲ修了証」を交付
 問合せ・申込先 消防署島松出張所(☎36・8439)

恵庭 子ども塾 めざせ! 冬の達人

日時 2月17日(土)13時~18日(日)12時 ※1泊2日
 会場 青少年研修センター
 内容 雪を利用した活動や遊び
 対象 市内の小学4~6年生
 定員 24人
 参加料 2000円(宿泊代、食

事代、保険料など)
 持ち物・服装 上靴、着替え、洗面道具、防寒具、スタンプラリーパスポートなど
 申込方法 1月25日(木)~31日(水)に申込用紙をファクス、郵送または持参 ※郵送は31日(水)必着
 その他 詳しくは、各学校で配布する募集要項をご覧ください
 問合せ・申込先 青少年研修センター(☎33・2766/☎33・2780)

郷土資料館催し

会場は全て郷土資料館です。
 ■平成29年新収蔵資料展
 日時 1月4日(木)~28日(日)各日9時30分~17時 ※休館日を除く
 内容 平成29年中に寄贈を受けた資料の中から生活用具など数十点を展示
 ■星空観覧会
 日時 1月31日(水)20時45分~22時30分 ※降雪・曇天時は中止(開始1時間前の天候で判断)
 内容 皆既月食の観覧

持ち物・服装 持っている人は双眼鏡、暖かい服装
 問合せ先 郷土資料館(☎37・288)
 本deやってみよう! 「楽しく理系アタマを育てる科学の実験」
 日時 1月10日(水)10時~11時
 会場 図書館本館視聴覚室
 内容 静電気実験など、簡単に参加できる冬の実験
 講師 みずのみどりさん
 対象・定員 小学生・20人
 持ち物 はさみ、のり
 申込方法 事前に図書館本館(☎37・2181)に申し込み
 問合せ先 読書推進課(☎36・545)

保健・介護・福祉

国民健康保険 医療費通知

税制改正により、平成29年分の確定申告から、必要事項が記載された医療費通知を添付することで、「医療費控除の明細書」の記入を

省略できるようになりました(通知に反映できない月分の医療費は明細書に記入)。現在の医療費通知は、平成29年分の確定申告では使用できない様式となっているため、これまで通り明細書を作成し、申告してください。なお、平成30年分からは使用できるように変更されます。
 問合せ先 国保医療課(☎33・131内線1163)

介護支援ボランティア登録説明会

日時 1月17日(水)13時30分~15時30分
 会場 福祉会館
 内容 活動の心構え、認知症サポーター養成講座など
 対象 65歳以上の要介護認定を受けていない人
 申込方法 1月16日(火)までに電話またはファクスで申し込み
 その他 介護保険証を持参。年度の途中から活動を希望する人は参加ください
 問合せ・申込先 介護福祉課(☎33・3131内線1222) / 福祉協議会(☎33・9436 / ☎33・9709)

子育て

保育士現場体験セミナー

日時 1月9日(火)~2月10日(土)のうち1日9時30分~13時
 会場 すずらん保育園、すみれ保育園
 内容 実習、意見交換、給食体験
 対象 保育士の資格を有し、保育士の職についていない人
 申込開始日 1月4日(木)
 問合せ・申込先 子育て支援課(☎33・3131内線1237)

子育て支援センター催し

■えだまめくらぶ
 日時 1月10日(水)9時30分~12時
 会場 子育て支援センターはくよう
 内容 双子の交流、情報交換のひろば。妊婦さんも参加ください
 対象 就学前の双子とその保護者
 ■えほんのひろば
 日時 1月10日(水)10時~11時
 会場 子育て支援センターかしわ
 内容 えにわゆりかご会による絵

催し

保健・介護・福祉

子育て

教育・生涯学習

お知らせ

募集

保健センター

図書館

見学に行こう! 島松駐屯地見学ツアー

日時 2月4日(日)10時～15時
会場 島松駐屯地
内容 工場・倉庫などの見学、装備品
体験搭乗、食事体験
参加料 386円 ※当日集金
定員 25人
申込方法 1月19日(金)までに、往復は
がきで参加者全員
の住所、氏名、年
齢、性別、電話番
号、職業を記入し
郵送



問合せ・申込先 島松
駐屯地広報班「駐屯
地見学ツアー」係 (〒061-1393西島
松308/☎36-8611内線5250)

個別労働紛争解決セミナー

解職・退職・雇い止めなど、労働関
係に係るトラブルの未然防止や、紛争
解決への取り組みの支援などについて
情報提供を行います。

日時 2月2日(金)13時30分～15時30分
会場 札幌第一合同庁舎(札幌市北区
北8西2-1-1)
定員 150人
申込方法 北海道労働局ホームページ
からリーフレットを印刷し、裏面の
申込書に必要事項を記入のうえ、
ファクスで申し込み
問合せ・申込先 北海道労働局雇用環
境・均等部指導課 (☎011-709-2715
/☎011-709-8786)

北海道小児救急電話相談

夜間における子どもの急な病気やけ
がなどの際に、看護師や小児科医師が、
電話で一般的な対処方法などをアドバ
イスします。診断や治療はできません。
相談時間 毎日19時～翌朝8時
相談電話番号 ☎#8000 (IP電話、
ひかり電話、PHSからは利用不可)
または☎011-232-1599

問合せ先 千歳保健所 (☎23-3175)

■交通事故・火災・救急月報

()は前年同期

11月	交通事故			火災			救急 出動
	発生	死者	負傷者	発生	死者	負傷者	
	件 7 (6)	人 0 (0)	人 7 (7)	件 0 (0)	人 0 (0)	人 0 (0)	件 179 (198)
累計	件 93 (94)	人 1 (2)	人 97 (97)	件 14 (12)	人 0 (2)	人 0 (1)	件 2,036 (1,893)

本の読み聞かせや手遊びなど
対象 就学前の子どもとその保護者
■もりもりクッキング
日時 1月17日(水)10時～11時30分
会場 生涯学習施設かしわのもり
内容 恵方巻、わかめスープ作り
講師 山田千亜紀さん(フードコ
ーディネーター)
対象 就学前の子どもとその家族、
地域の人
定員 親子12組、地域の人8組
参加料 1人につき100円
申込開始日時 1月4日(水)13時
その他 当日は子育て支援センタ
ーかしわの子育てひろばは休
■親子で遊ぼう
日時 1月19日(金)10時～11時30分
会場 子育て支援センターはくよう
内容 節分制作
対象 就学前の子どもとその保護者
定員 10組

申込開始日時 1月9日(火)9時
■サンデーパパ
日時 1月21日(日)10時～11時30分
会場 福住屋内運動広場
内容 パパとたくさん遊ぼう!
対象 就学前の子どもとその父親
または祖父
■子育てセミナー
日時 1月24日(水)10時～11時30分
会場 子育て支援センターはくよう
内容 子どもの運動発達
対象 就学前の子どもとその保護者
■HAPPY☆マッピー☆リフレ
ッシュ
日時 1月26日(金)10時15分～11時
30分 ※受付10時
会場 黄金ふれあいセンター
内容 ツボ健康教室
講師 ナツメ堂
対象 市内在住で、就学前の子ど
もとその保護者

定員 30人 ※託児あり(20人)
参加料 300円
持ち物・服装 タオル、飲み物、
足を出せる服装
申込開始日時 1月11日(水)13時
その他 当日は子育て支援センタ
ーこがねの子育てひろばは休
問合せ・申込先 子育て支援セン
ターはくよう (☎33-0037)

島松子ども
ひろば
子ども将棋大会
日時 1月13日(土)12時40分～15時
30分
会場 島松公民館
対象 幼児、小学生
定員 20人
申込期限 1月7日(日)
問合せ・申込先 島松子どもひろ
ば (☎090-5984870
4)

更新しました

水槽付消防 ポンプ自動車



この車両は、「防衛省北海道大
演習場周辺消防施設設置助成事
業」により更新整備しました。

圧縮空気泡消火装置(CAF
S)や可搬型放水銃を搭載し、
大規模な火災にも対応できます。

その他、さまざまな災害に対
応でき、市民の安全・安心のため
に稼働します。

●問合せ先●
消防本部警防課(☎33-0999)

消防団協力事業所に 認定!



街道建設株式会社(戸磯)

市消防本部は、消防防災体制
の充実強化に寄与したとして、
街道建設株式会社を「消防団協
力事業所」に認定。12月4日、
原田市長から表示証と認定通知
書を交付しました。

消防団員が2人以上在籍して
いることや、消防団の活動を積
極的に支援しているなどの事業
所が対象となり、今回で5事業
所目の認定となりました。

問合せ先
消防本部総務課(☎33-5191)

子育て

のびのびパークフリーコース

日時	①1月16日(火)②1月23日(火)③1月30日(火)各日10時～11時30分
会場	①②総合体育館③島松公民館
内容	①ママといっしょにRunrunジャンプ! ②ママといっしょに♪ ぴょんぴょん・ごろーん! ③げんきいっぱい鬼は外!
対象	①1歳半～就学前の子どもとその家族②0歳～1歳半の子どもとその家族③就学前の子どもとその家族
申込開始日	①1月9日(火)②1月15日(月)③1月24日(火) ※9時～17時に電話で申し込み

参加料 ①②は講習料3000円
問合せ・申込先 子育て支援センター(しまま) ☎0800-82975101

フリーめぐみの催し

会場または集合場所は全てフリーめぐみの催しです。

■寺小屋フリー

日時 1月4日(木)、11日(木)各日9時30分～11時30分

対象 小学生
 持ち物 宿題

■お正月遊び

日時 1月6日(土)14時～15時

対象 幼児、小学生

■雪遊び

日時 1月12日(金)10時15分～11時15分 ※集合10時。RBパーク中庭に移動。悪天候時は中止

対象 小学生

持ち物・服装 タオル、飲み物、雪遊びができる服装

■セカンドステップ

日時 1月20日(土)10時30分～11時30分

対象 4～8歳

問合せ先 フリーめぐみの(☎37-6020)

ファミリー・サポート・センター 協力会員講習会

日時 1月23日(火)、24日(水)各日9時～16時、25日(木)、26日(金)各日9時～12時

会場 市民会館視聴覚室

対象 市内在住の20歳以上の人で、子育ての手助けができる人

定員 30人 ※託児あり(10人)

持ち物 筆記用具、印鑑、顔写真(縦4cm×横3cm ※当日撮影可)

申込期限 1月16日(火)

問合せ・申込先 ファミリー・サポート・センター(☎33-2111)

フリー 子どもひろば

会場は全て黄金ふれあいセンターです。

■新春ふれあい子どもカルタ大会

日時 1月7日(日)9時～12時

対象 小・中学生 ※未就学児は保護者の同伴により参加可

その他 午前中はひろば使用不可

■親子で楽しむ体験教室「和菓子作りとお抹茶を飲もう」(morimoto協力事業)

日時 1月15日(月)10時30分～12時30分

対象・定員 親子・10組

参加料 1組300円 ※当日徴収

持ち物 エプロン、三角巾

申込開始日 1月5日(金)

問合せ・申込先 フリーこがね(☎32-2081) ※9時～18時

教育・生涯学習

教育相談

日時 1月22日(月)10時～16時

会場 市民会館リハーサル室B

対象 市内に住む小・中学生、高校生およびその保護者

相談員 梶裕二さん(臨床心理士)

申込期限 1月19日(金)

問合せ・申込先 教育支援課(☎33-3131内線1632)

就学援助(新入学用品費)の入学前支給

就学援助費のうち、新中学1年生の「新入学用品費」を、入学前に支給します。手続きは不要です。

スポーツ交流 (恵庭サッカー協会)

第2回恵庭市長杯サッカー大会 (7月29日～31日)

恵庭市で開催。藤枝市から小学生サッカーチームが参加し、見事優勝! 試合後は、バーベキューやホームステイなどを通じて思い出をつくりました



第44回藤枝J C杯争奪少年サッカー大会 (8月11日～14日)

藤枝市で開催し、全国から64チームが参加。恵庭市からは小学生の合同チームが参加し、34位の成績を収めました



スポーツ交流 (恵庭サッカー協会)

産業交流 (恵庭市農工商等連携推進ネットワーク)

藤枝市・恵庭市農工商連携広域ネットワーク設立、マッチング交流事業 (8月9日～10日) 第4回フードスマイルフェスティバル inふじえだへの出展 (10月28日～30日)

両市の特徴を生かした農工商連携を進めるため、広域ネットワークを設立。また、藤枝市で開催されたフェスティバルには、恵庭市農工商等連携推進ネットワークから4社が出展し、恵庭市のPRや産業交流を行いました

藤枝市・恵庭市 広域ネットワーク 設立



和木町および藤枝市との交流事業を検討している人は、ご相談ください

問合せ先/総務課 (☎33-3131内線2215)

都市間交流が進んでいます

市では、姉妹都市・山口県和木町および友好都市・静岡県藤枝市との交流事業を行う市民団体に対し補助を行っています。この制度を活用し、平成29年度にさまざまな交流が進められましたので、紹介します。

北海道150年記念「イシカリ150ブックカバー」デザイン募集

2018年の「北海道命名150年」を記念して、石狩地域の魅力と北海道命名150年とが伝わるようなブックカバーのデザインを募集します。詳しくは石狩振興局ホームページをご覧ください。
応募資格 石狩管内に在住、または通勤・通学している15~29歳の人
応募方法 応募用紙にデザイン、必要事項を記入のうえ、1月31日(木)までに郵送 ※31日(木)必着

問合せ・応募先 石狩振興局地域政策課 (〒060-8558札幌市中央区北3西7 / ☎011-204-5815)

子ども相談支援センター相談窓口のお知らせ

いじめ・不登校・体罰などの学校教育、子育て・しつけなどの家庭教育に関する悩みなどを相談ください。

子ども相談支援センター電話相談
☎0120-3882-56
 (無料・毎日24時間対応)

メール相談 doken-sodan@hokkaido-c.ed.jp ※急ぎの場合は電話相談をご利用ください
来所相談 10時~16時に子ども相談支援センター(札幌市中央区北3西7道庁別館8階)で相談を受け付け
 ※電話相談で事前に予約
問合せ先 北海道教育庁学校教育局 (☎011-204-5887)

札幌南税務署実施確定申告のお知らせ

開設期間 2月16日(金)~3月15日(木)の平日 ※2月18日(日)、25日(日)は開設
受付時間 各日9時~16時 ※混雑状況により、早めに終了する場合あり
会場 札幌南税務署(札幌市豊平区月寒東1-5-3-4) ※駐車場が狭いため、公共交通機関をご利用ください

申告書の作成 国税庁ホームページ「確定申告書等作成コーナー」で作成し、印刷のうえ郵送などで提出できます。給与所得者または年金所得者のみの人専用の画面もあります ※申告する人や扶養親族の「マイナンバー」の記載が必要

医療費控除 平成29年分の確定申告から、医療費領収書を提出する代わりに「医療費控除の明細書」の提出が義務化されました

問合せ先 札幌南税務署 (☎011-555-3900)

お知らせ

住民票などの休日交付窓口のお休み

機器の更新作業を行うため、1月14日(日)は住民票などの休日交付

対象 平成30年2月28日現在で市内に居住し、次の要件を満たす世帯
 ①就学援助(準要保護)の認定を受けている②小学6年生の児童がいる③他市町村において、対象児童に対し新入学用品費相当費目の支給を受けていない
支給額 1人につき474000円
支給時期 3月中旬
その他 今回の入学前支給は、平成30年度の就学援助を認定するものではありません。また、支給決定後に他市町村へ転出する場合は、転出先に支給の事実を通知します

問合せ先 学校教育課 (☎33・3131内線1622)

を行います。
問合せ先 市民課 (☎33・3131内線1113)

インターネット公売

市では、「Yahoo! JAPAN」が提供するインターネットオークションシステムを利用して、市税などの滞納により差し押さえた財産を公売します。

期間 参加申し込み▼1月10日(水)13時~23日(火)23時、せり売り▼1月30日(火)13時~2月1日(木)23時

その他 公売物品によって保証金(見積額約10%)が必要。公売物品や参加手続きなど、詳しくは「Yahoo! 官公庁オークション」のサイトをご覧ください

国民健康保険税 口座振替済通知書

問合せ先 納税課 (☎33・3131内線1423)

国民健康保険税を口座振替している人について、平成29年分の口座振替済通知書を1月10日(水)に発送予定です。所得税の確定申告、または住民税申告にご利用ください。また、固定資産税の口座振替済通知書は2月8日(木)、市・道民税の口座振替済通知書は3月8日(木)に発送予定です。

問合せ先 納税課 (☎33・3131内線1421)

マイナンバーカード

■休日交付
対象 交付通知書が届いている人

ごみの分別について

整髪料や染毛剤(ヘアマニキュアなど)に使われているエアゾール式のプラスチック製容器は、スプレー缶と同様に引火性のある高压ガスを使用しています。そのため、他のごみと混ぜて排出すると、収集作業中の火災の原因となります。

「火気と高温に注意」という表記がある容器は、 マークがあっても必ず中身を使い切って、「キケンごみ」として排出するをお願いします

火気と高温に注意

高压ガスを使用した可燃性の製品であり、危険なため、下記の注意を守ること。
 ①炎や火気の近くで使用しないこと。②火気を使用している室内で大量に使用しないこと。③高温にすると破裂の危険があるため、直射日光の当たる所やストーブ、ファンヒーターの近くなど温度が40度以上となる所に置かないこと。④火の中に入れてはいけないこと。⑤使い切ってから捨てること。
 高压ガス：使用しているガスの種類 (LPGガス/DMEなど)

● 問合せ先 ●

廃棄物管理課 (☎33-3131内線1131)

※期限が過ぎた場合も持ち物 交付通知書に記載 失した人は連絡ください ※紛失
■申請サポートサービス実施実施範囲 顔写真撮影、オンライン申請入力サポート、受け取り時の説明
必要なもの 本人確認できるもの(運転免許証など顔写真付の公的証明書は1点、健康保険証・年金手帳など顔写真のない公的証明書は2点)
交付・実施日時 1月14日(日)9時~12時



その他 交付申請から受け取りまでは約1カ月かかります。オンライン申告(e-Tax)ではカードが必要ですので、早めに準備ください
問合せ・交付・実施先 市民課 (☎33・3131内線1129)

お知らせ

収納代理金融機関 名称の変更

市の収納代理金融機関である札幌信用金庫が、合併により1月1日(月)から「北海道信用金庫」となりますが、合併後も引き続き市の収納代理金融機関として指定します。市の税金や水道料金などで口座振替を利用している場合は、変更手続きは必要ありません。

問合せ先 会計課 (☎33・313 1内線1311)

演習通報

島松地区 1月10日(水)～15日(月)各日7時～20時
その他 12時～13時は演習を行います。16日(火)～31日(水)の演習日程については、決まり次第市ホームページに掲載します。

問合せ先 基地・防災課 (☎33・3131内線2243)

償却資産の申告

市内で事業を営む法人・個人に、平成30年度の申告書を送付しました。平成30年1月1日現在、所有している償却資産を申告してください。また、平成29年1月1日以降に事業を開始した人や、申告書

が届かない場合は連絡ください。
申告期限 1月31日(水)
問合せ・申告先 税務課 (☎33・3131内線1430)

市役所本庁舎改修工事終了

平成29年6月から実施していた改修工事が終了しました。工事期間中はご不便とご迷惑をおかけしましたが、市民の皆さんのご理解とご協力に感謝します。



主な改修内容 スロープ前点字ブ
ロック改修、ゴムチップタイ
ル新設、花壇擁壁改修、エレベ
ーター昇降機能改修

問合せ先 財政課 (☎33・313 1内線2355)

募集

青少年研修 センター 食事提供事業者

入所者に食事を提供する事業者(個人事業者を含む)を募集します。資格要件や説明会など、詳しくは1月中旬に市ホームページに掲載しますので確認ください。

問合せ先 青少年研修センター (☎33・2766)

学校給食協会パート調理員

募集人数 2人
資格要件 50歳未満の人
業務内容 給食調理など ※試用期間あり
勤務場所 学校給食センター
勤務時間 8時～12時
賃金 時給870円(試用期間は830円)
任用期間 2月1日～3月31日
※更新任用あり
処遇 通勤手当あり
応募方法 市販の履歴書(A4判)に記入し、持参または郵送
応募期限 1月15日(月) ※必着
選考方法 面接試験 ※後日、日時を通知
問合せ・応募先 (一財)恵庭市学校給食協会 (〒0611433北柏木町3-1229 / ☎32-6620)

30平年度 長寿大学新入学生

対象・定員 平成30年4月2日現在で満63歳以上の人・50人
費用 入学金▼1000円、授業料▼年額2000円

内容
開講日時▼4月～平成31年3月の毎月第1・3水曜日各日10時～11時30分 ※変更あり
修業年限▼4年 ※規定単位取得により進級卒業
会場▼市民会館ほか

申込方法 2月1日(水)～15日(木)に入学願書(申込先に設置)に記入のうえ申し込み

意見をお寄せください

パブリックコメント募集

提出方法 住所、氏名、電話番号を明記のうえ、持参、郵送、ファクス、電子メールのいずれかで提出 ※電話での応募はご遠慮ください
意見の取り扱い お寄せいただいた意見は検討し、その結果を後日市ホームページおよび閲覧場所で公表します。なお、提出者へ個別の通知はしません ※公表時、提出者の氏名は匿名
閲覧場所 各担当課、市役所本庁舎情報公開コーナー、島松支所、恵み野・中恵庭出張所、えにわ市民プラザ・アイル ※市ホームページでも閲覧できます

第3次恵庭市食育推進計画(案)

募集期間 1月5日(金)～2月5日(月) ※必着
問合せ・意見提出先 保健課 (〒061-1375南島松828-3 / ☎37-4121 / ☎37-5240 / メールhokenka@city.eniwa.hokkaido.jp)

第2次恵庭市健康づくり計画(案)

募集期間 1月5日(金)～2月5日(月) ※必着
問合せ・意見提出先 健康スポーツ課 (〒061-1375南島松828-3 / ☎36-0033 / ☎37-5240 / メールkenkousports@city.eniwa.hokkaido.jp)

えにわ花のまちづくりプラン(案)

募集期限 1月17日(水) ※必着
問合せ・意見提出先 花と緑・観光課 (〒061-1498京町1 / ☎33-3131内線2525 / ☎33-3137 / メールhanatomidori@city.eniwa.hokkaido.jp)

第7期恵庭市高齢者保健福祉計画・介護保険事業計画(案)

募集期間 1月5日(金)～2月9日(金) ※必着
説明会日時 ※居住地区以外の会場でも参加可
1月23日(火)10時～▶黄金ふれあいセンター、1月26日(金)14時～▶恵み野会館、1月29日(月)10時～島松公民館、1月30日(火)18時～▶市民会館大会議室

問合せ・意見提出先 介護福祉課 (〒061-1498京町1 / ☎33-3131内線1225 / ☎39-2715 / メールkaigofukushi@city.eniwa.hokkaido.jp)

えにわ障がい福祉プラン(案)

募集期間 1月4日(木)～2月5日(月) ※必着
問合せ・意見提出先 障がい福祉課 (〒061-1498京町1 / ☎33-3131内線1331 / ☎32-1155 / メールsyougaiukushi@city.eniwa.hokkaido.jp)

申込先 社会教育課、島松支所、恵み野出張所、島松公民館
問合せ先 社会教育課 (☎33・3131内線1713)

臨時職員募集

問合せ・申込先▶職員課 〒061-1498 恵庭市京町1 (☎33-3131内線2221)

■**受験資格のない人**／①成年被後見人または被保佐人②禁固以上の刑に処せられ、その執行を終わるまで、または執行を受けることがなくなるまでの人③2月1日現在で満65歳以上の人 ※他の仕事との兼職はできません

■**処遇など**／通勤手当有り（正職員に準ずる）、賞与無し

■**任用期間**／2月1日～3月31日

■**試験方法**／面接試験

■**試験日時・会場**／履歴書提出後に連絡

■**募集内容**

■**申込方法**／1月4日(休)～15日(月)に必要書類を添えて申し込み ※平日8時45分～17時15分。郵送は15日(月)必着。申し込みは1人1職種

■**必要書類**／①市指定様式の履歴書（職員課、島松支所、恵み野・中恵庭出張所に備え付け、または市ホームページからダウンロード ※片面印刷）②資格要件にある資格・免許を証明できる書類の写し③普通自動車運転免許を必要とする職種は免許証の写し

■**その他**／学童クラブ指導員・補助員の募集については、市ホームページに掲載しています

※資格要件は1月31日現在取得見込みを含みます

職種	賃金	社会保険	雇用保険	市外居住	採用予定人数	年齢・資格要件	業務内容	労働時間	勤務内容の問合せ先
1 交通安全児童指導員	時給 1,061円	無	無	可	2人	普通自動車運転免許を取得している人	登下校児童に対する交差点横断の交通指導、交通安全教室などでの交通安全指導および事業	週20時間未満	生活安全課 (内線1181)
2 保育園給食調理員	時給 832円	無	無	可	1人	調理師の資格を有する人または調理作業の経験がある人	すずらん保育園の給食業務補助	週10時間 ※1日2時間	子育て支援課 (内線1237)
3 保健師	時給 1,053円	無	無	可	1人	保健師の資格を有する人	乳幼児健診の問診および保健指導業務	月5日程度	保健課 (☎37-4121)
4 療育指導員	月額 151,500円	無	有	可	1人	保育士、幼稚園教諭、特別支援学校教諭、社会福祉士、臨床心理士、看護師、作業療法士、理学療法士、言語聴覚士、相談支援専門員のいずれかの資格・免許を有し、普通自動車運転免許を取得している人	児童発達支援、放課後等デイサービスなど子どもへの療育指導、相談支援ほか	週29時間 ※土曜勤務あり	子ども発達支援センター (☎33-3382)

任期付職員（栄養士職）募集

問合せ・申込先▶職員課 〒061-1498 恵庭市京町1 (☎33-3131内線2221)

※詳しくは募集要領をご覧ください

■**対象**／①管理栄養士の資格を有する人②普通自動車運転免許を取得している人③地方公務員法第16条（欠格事由）に該当しない人④障がいのある人は、介護者なしに職務遂行や通勤ができる人⑤昭和53年4月2日以降に生まれた人

■**採用予定数**／1人

■**業務内容**／栄養士業務全般

■**採用期間**／4月1日～平成31年3月31日

■**勤務時間**／週31時間

■**休日**／土・日曜日、祝日、年末年始

■**給与**／給料（職歴加算あり）、通勤手当、期末勤勉手当など

■**申込方法**／1月19日(金)までに申込書を申込先に提出 ※平日8時45分～17時15分。郵送は19日(金)必着

■**採用試験** ※詳しくは別途通知します

日時▶2月9日(金)

会場▶保健センター

内容▶性格検査、論文試験、個別面接

※募集要領および申込書は職員課、島松支所、恵み野・中恵庭出張所で配布（市ホームページからもダウンロードできます）

1月10日は「110番の日」 110番を正しく利用しましょう

■110番は「緊急電話」です

「110番」は、緊急の事件や事故などを、いち早く警察へ通報するための番号です。警察官が必要な事項を質問しますので、「慌てず・落ち着いて・正しく」教えてください

■携帯電話から110番する場合

移動しながらの通報は控えてください。車を運転しながら携帯電話を使用することは法令違反です。車を安全な場所に停止して通報してください

■メールでも110番

耳や言葉の不自由な人が、携帯電話のEメール機能を利用して文字により通報できるシステムです。事件・事故の内容などを正しく入力してください

■相談や意見・要望は「#9110」

緊急の対応を要しない届出や照会などは最寄りの警察署、交番・駐在所の電話を、相談や意見・要望は警察相談電話「#9110」を利用ください

問合せ先 千歳警察署 (☎42-0110)

保健課 からの お知らせ



問合せ・申込先
保健課 (☎37-4121)

■**地域支え合い地域づくり講演会**
地域で長く活動を続けるための秘訣などについて学びます。「ふれあいサロン」の紹介も行います。
日時 1月25日(木)13時30分～15時
会場 市民会館大会議室
内容 講演「地域の支え合い活動へのアクティビシアの参加に向けて」
講師 岡田直人さん（北星学園大学教授）

■**健康づくり相談日/プレママ相談日**
日時 1月29日(月)9時～12時
会場 保健センター
内容 健診結果の見方、介護・認知症予防相談、食生活相談など、妊婦の健康相談・栄養相談など
その他 事前に電話で申し込み

○銀色有功章（活動年数15年以上）
▼学校法人日本医療大学専門学校日本リハビリテーション学院、社会医療法人恵和会恵庭第一病院、東芝ロジステイクス(株)北海道ロジセンター
○北海道支部長感謝状（金枠・活動年数10年以上）▼メテック(株)北海道工場
○北海道支部長感謝状（銀枠・活動年数5年以上）▼東芝電波フロダック(株)恵庭工場

受賞しました。市民の皆さんには、今後とも献血にご理解とご協力をお願いいたします。

保健課

各種検診の問合せ・申込みは保健課で受け付けます。健康スポーツ課では受け付けできません

健康診査・がん検診

①子宮・乳・大腸がん検診

日程 2月7日(水)、8日(木)
受付時間 各日9時、10時、12時30分、13時30分
会場 保健センター

②対がん協会がん検診

日程 ①2月9日(金)②2月23日(金)③3月16日(金)
集合時間 各日7時40分〜8時5分
集合場所 ①③保健センター、島松公民館②保健センター、市民会館

会場 対がん協会検診センター(札幌市) ※無料バスで送迎。恵庭着13時頃(予定)
定員 各回60人
申込開始日 ①②全て1月5日(金)

検診内容	特定健診	胃がん	大腸がん	肺がん	子宮がん	乳がん
①子宮・乳・大腸がん検診			○		○	○
②対がん協会がん検診	○ ※3月16日(金)なし	○	○	○	○	○

～健診を受診した人から～

特定健診や保健指導を利用した人の「体験談」を紹介します

特定健診を受診したことで重症化を予防!

Aさん(70歳代、自営業)、妻(70歳代)、長女(40歳代)

Aさんは、70歳を超えても至って健康であり、これまで健診や医療機関を受診したことがありませんでした。しかし、妻が国民健康保険での健診受診の対象となる最後の年と知り、これを機に、家族3人で健診を受診しました。

健診の結果、Aさんと妻は高血圧、長女は動脈硬化の症状が見られたことから、保健師と栄養士がAさん宅を訪問。保健師からは「治療せず放置することの危険性」や「高血圧が続く場合、早めに医療機関を受診すること」などについて説明を受けました。その3週間後、妻に脳梗塞の発作が一。保健師のアドバイスどおり、すぐに医療機関を受診しました。そのため、早く処置することができ、後遺症もほとんどなく退院できました。

健診以降、Aさんと家族は健康管理の意識が高まりました。長女は、自分の母が介護予防サービスを利用し運動する様子を見て、健康維持のため、自分も運動することが必要だと感じたそうです。

～年1回、特定健診を受診しましょう～

検診名	対象	検診料
特定健康診査(健康診査)	35歳以上の生活保護受給者、40歳以上の国民健康保険加入者	無料
胃がん	35歳以上の生活保護加入者	無料
大腸がん	35歳以上の生活保護加入者	無料
肺がん	35歳以上の生活保護加入者	無料
結核	35歳以上の生活保護加入者	無料
子宮がん	20歳以上の女性	1600円
乳がん	35歳以上の女性(マンモグラフィ検査)	1700円

※胃・大腸・肺がん結核▼平成29年度にまだ受診していない人
※子宮・乳がん▼平成28年度に受診していない人
※対がん協会がん検診では、特定健康診査・健康診査のみ、大腸がんのみの受診はできません。
※複数の検診と組み合わせる受診してください

■麻しん・風しん予防接種
第2期の予防接種は、お済みですか? 期限までに接種ください。

対象者 恵庭市に住居登録のある、平成23年4月2日〜平成24年4月1日生まれの人(小学校就学前の1年間)

接種方法 麻しん・風しん混合ワクチンを1回接種 ※麻しん・風しんのどちらかにかかったことのある人も混合ワクチンの接種が可能。また、かかっていない方の単独ワクチンの接種も可能

接種医療機関 恵庭第一病院、恵み野病院、尾形病院、石川こどもクリニック、産婦人科・小児科クリニックリブ、岡田内科小児科医院、福原医院、カリンバこどもクリニック

接種期限 3月31日(日)
申込方法 各医療機関へ事前に申し込み ※母子健康手帳、健康保険証を持参

スキー場情報

※オープン後は各施設に問い合わせください

- 市民スケート場 (☎33-3266) 牧場53-4 あかね橋横
- 島松スケート場 (☎36-2213) 南島松406-1 島松体育館横
※各スケート場ともオープン以降、通話可能

【開設期間・時間】
1月上旬〜2月下旬 10時〜19時 ※リンク状況により変更あり

【利用上の注意】

- ・赤旗を掲揚しているときは、滑走禁止です
- ・団体使用の場合、一般とコース分けを行います
- ・小学校の授業などで、一般の利用ができないことがあります
- ・帽子と手袋は必ず着用してください
- ・安全な滑走にご協力ください
- ・団体で使用する場合は、事前に健康スポーツ課へ申請が必要です

●歩くスキーコース(恵庭市体育協会: ☎21-9900)

①文教大学グラウンド(約1.3km) ②ルルマップ自然公園「ふれらんど」(約1.9km) ③恵庭公園陸上トラック(約400m)

【利用期間】

1月上旬〜3月上旬 ※降雪状況により変更あり

【利用上の注意】

- ・天候により、コースの整備に時間を要したり、閉鎖する場合があります
- ・①②は12月30日(土)〜1月3日(水)を除き、コース状況により整備を行います ※③は平日のみ整備
- ・コースは、お互いに譲り合いながら安全に利用してください
- ・用具は、総合体育館および駒場体育館で無料で貸し出します
- ・コース内でのウォーキング、犬の散歩などは遠慮ください

●市民スキー場 ※利用休止(「長沼スキー場」を利用)

今シーズンはリフト設備の老朽化に伴い、安全性の確保のため利用を「休止」します。代替として「長沼スキー場」を利用ください ※小・中学生、高校生とその引率者を対象に、無料バスを運行します

●長沼スキー場 (☎0123-89-2915)

【開設期間・時間】

3月上旬までの9時〜21時

※3月は9時〜17時。開設期間は降雪状況により変更あり

【無料スキーバス】

●運行期間 ※スキー場閉鎖時は休止

①1月4日(木)〜15日(月)▶毎日

②1月20日(土)〜2月12日(月)▶土・日曜日、祝日のみ

●運行コース

①セブンイレブン恵庭牧場店前(8:00)→②柏小学校(正門)前(8:03)→③山下電気商会前(8:07)→④青少年研修センター前(8:10)→⑤和光小学校前(8:15)→⑥黄金ふれあいセンター前(8:22)→⑦こがね歯科クリニック前(8:25)→⑧恵庭みどりのクリニック前(8:29)→⑨セイコーマートなかいずみ店前(8:30)→⑩ほっともっと恵庭柏陽町店前(8:34)→⑪ファッションセンターしまむら前(8:36)→⑫JR恵み野駅東口(8:42)→⑬恵み野小学校前(8:46)→⑭恵み野旭小学校前(8:50)→⑮JR島松駅前(8:55)→⑯島松公民館(島松中通側)前(8:57)→⑰島松憩の家前(9:00)→⑱長沼スキー場着(9:30)

※帰りは、長沼スキー場を14時30分に出発します

※停車位置は、おおよその目安としてください

※スキーは必ずケースに入れて乗車ください

その他 接種期限を過ぎた場合は有料です。接種医療機関での接種ができない場合は、事前に問い合わせください。

健康スポーツ課

■健診結果説明会

日時 1月25日(水)10時～11時30分
会場 保健センター

内容 保健師・栄養士による講話
「特定健康診査(健康診査)結果をみてみよう」「自分に必要な食事は」とは

持ち物 特定健康診査(健康診査)結果、筆記用具



申込期限 1月23日(火)

■市民歩くスキーマーチ

恵庭市まちづくりチャレンジ協働事業として、1月～3月に計5回、恵庭歩くスキークラブと協働して実施します。

歩くスキーは、冬の健康づくり。体力づくりに最適なスポーツです。スキー用具を持っていない人は、総合体育館および駒場体育館で貸し出ししています。コース、集合場所、参加料など、詳しくは生活情報誌「ちやんと」に掲載している各月の「恵庭市市民活動センター情報」をご覧ください。

実施日 1月7日(日)、21日(日)、2月4日(日)、25日(日)、3月4日(日)

1月のおはなし広場

対象 午前開催▶乳幼児、午後開催▶幼児・児童
定員 各回30人

会場	日時	出演
図書館本館	10日(水)11時～	おはなしばんぶきん
	10日(水)15時～	あかずきんちゃん
	12日(金)14時30分～	おはなしさんた恵夢
	13日(土)11時～	図書館担当
	17日(水)11時～	ばたぼん
	18日(木)11時～	読み聞かせの会「知恵袋」
	19日(金)14時30分～	おはなしさんた恵夢
	24日(水)11時～	おもちゃばこ
恵庭分館	17日(水)11時～	ばたぼん
島松分館	25日(木)11時～	絵本サークルひだまり
島松分館	10日(水)15時～	おはなしのぼうけんエルマー
島松分館	18日(木)10時30分～	おもちゃばこ

1月の図書館映画会

時間 各日14時～
会場 図書館本館視聴覚室
定員 各日100人

日程	内容
10日(水)	「銀座カンカン娘」
13日(土)	アニメ「怪談レストラン～『31号室』など」
17日(水)	「スミス都へ行く」
24日(水)	「湯の町エレジー」
27日(土)	アニメ「モンスター・ハウス」
31日(水)	「カサブランカ」

水曜日は一般、土曜日は子どもが対象の映画

図書館ギャラリーの使用申し込み

使用期間 4月～6月のうち連続した2週間以内
会場 図書館本館事務室
対象 市民または通勤・通学する個人、市内の団体
受付開始日時 1月9日(火)10時
その他 予約内容が同一期間に重複した場合は抽選

本館 冬のスペシャルおはなし会
「笑う門には福きたる! ～みんなで初笑い～」

おはなし会で初笑いしませんか? 絵本、手あそび、歌えほんなどを行います。
日時 1月13日(土)11時～11時40分
会場 図書館本館視聴覚室
定員 100人

みんなで★絵本すごろく

人気の絵本がすごろくに! 「はらぺこあおむし」や「エルマーのぼうけん」の世界で一緒に遊んでみませんか?

開催日	1月8日(月)	1月11日(木)	1月12日(金)
会場	図書館本館	恵庭分館	島松分館

時間 各日14時～15時
対象・定員 4歳～小学生・各日15人

冬休み映画スペシャルウィーク
～冬でも怖いもの好きな子集まれ!～

時間 各日14時～
会場 図書館本館視聴覚室 ※10日(水)は会議室
定員 各日50人

日程	内容
9日(火)	アニメ「怪談レストラン～『行ってしまった女の子』など」
10日(水)	アニメ「怪談レストラン～『とりかえられた赤ちゃん』など」
11日(木)	アニメ「怪談レストラン～『つぎはおまえた』など」
12日(金)	アニメ「怪談レストラン～『自分の葬式をみた』など」
13日(土)	アニメ「怪談レストラン～『31号室』など」

図書館からのお知らせ

問合せ・申込先 (☎37-2181)

新春運だめし! 恵庭市立図書館プレミアムオリジナルトートバッグ(限定3点)抽選会

国宝「鳥獣人物戯画」との作品「恵庭限定オリジナルデザインのトートバッグ」が、さらにプレミアムに! 桜木紫乃さんのサイン入り1点、デコ講座講師の土田文さんのデコバッグ1点、デコパーフェクト1点の合計3点をプレゼント! 期間中、10冊借りたレシートを応募箱に入れてください。※何回でも応募可。当選者には、登録されている電話番号に連絡します
応募期間 1月4日(木)～12日(金)
応募場所 図書館本館、恵庭・島松分館
その他 抽選は1月13日(土)の「冬のスペシャルおはなし会」で行います

※1月のBALLOONおはなし会はお休みです

パパはいつも洗車場に連れていってくれるから、車のおもちゃにまたがり、ガソリンスタンドごっこしているよ。おばあちゃんが店員さんになってくれて、僕と遊んでくれるんだよ。

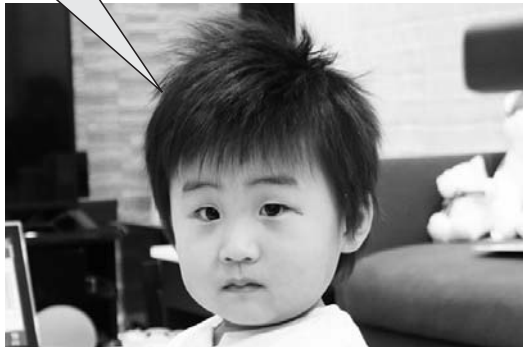

お父さん 健志さん
お母さん 奈津美さん
◆誕生時の身長・体重 49.5 cm・2,896 g
◆平成 27 年 10 月 13 日 生まれ
◆長男 2 歳 2 カ月

こんにちは
あかちゃん

あかあさんからひとこと



おばあちゃんとよく出かけるため、近所のみなさんに親切にもらい、元気で積極的な子に育っています。いろんなことにチャレンジして、健康でやさしい人になってほしいですね。



2016 年バ・リーグ新人王!

北海道日本ハムファイターズ恵庭市応援大使の 1 日

高梨裕稔選手が恵庭にやってきた

~ HIROTOSHI TAKANASHI 39 IN ENIWA ~



応援大使

次に、高梨選手が訪れたのはえこりん村の「森のレストラン天満」。好きな野菜を好きなだけ食べられるハッピーbuffetとポークハンバーグのセットを平らげました。自然に囲まれたレストランでの食事に、「本当においしかった」と高梨選手も大喜びでした。

②えこりん村での昼食会

11時30分、市役所の正面玄関に1台の車が到着。2016年、プロ野球の新人王に輝いた高梨選手が姿を見せました。早速、応接室で市長や議長とシーズンの結果や内容について振り返り、市長からは「来年は15勝だね」と激励、高梨選手も大きくうなずいていました。恵庭市には、高梨選手の名前が刺しゅうされた大きなサインボールとサイン色紙をプレゼントしてくれました。

①市長・議長訪問

2017年の1年間、応援大使として活動していただいた北海道日本ハムファイターズの高梨裕稔選手が、2017年11月22日に恵庭市を訪れ、市役所や学校、観光施設などを訪問。夕方にはトークショーを行い、会場全体が高梨フィーバーで沸きました。

「北海道 150 年記念ボール贈呈事業」

2018 年誕生の新生児に、北海道 150 年ロゴと大谷翔平選手のサインをデザインした記念ボールをプレゼント!

- 対象**
平成 30 年 1 月 1 日～12 月 31 日に出生し、恵庭市に出生届を出した人
- 交付期間**
平成 30 年 1 月 1 日～平成 31 年 1 月 31 日
※開庁時間のみ
- 交付場所**
市民課、島松支所、恵み野・中恵庭出張所
- その他**
守衛室に出生届を提出した場合は、後日開庁時間に交付します

【問合せ先】
市民課 (☎ 33-3131 内線 1111)



②えこりん村で昼食 (12:00)

①市長・議長訪問 (11:30)



ちびっこ ギャらりい



「みせ」
若原 大和くん (6歳)



「たけ」
内田 知咲ちゃん (5歳)



第二かしわ幼稚園児作品



⑤ 市民会館でトークショー (16 : 15)



④ 恵庭中学校訪問 (14 : 15)



③ 花ロードえにわ (13 : 15)



⑤ 市町村応援大使トークショー
最後は市民会館。野球少年団の子どもたちや地域のファン700人が参加したトークショー&質問コーナーです。抽選会ではサインボール、レプリカユニフォーム、ツーショット写真など、参加した市民には最高のプレゼントとなりました。高梨選手には、市民からの応援メッセージの寄せ書きと花束を贈呈しました。高梨選手、空港に向かう際には、必ず恵庭市にお立ち寄りください。

④ 夢授業〜高梨選手を迎えて〜
次は、恵庭中学校。全校生徒が参加した高梨選手との夢授業です。部活などで野球をする生徒たちとのキャッチボール。中には帽子を取り挨拶してから始める生徒も。高梨選手からは、「夢の実現について」の話もあり、「苦手なことにも挑戦し、好きなことだけでは目標の達成はない。できると強く思い続けることが大事」と、勇気を与えるメッセージに生徒たちは熱心に耳を傾けていました。

③ ラジオ番組に出演
次に訪れた道と川の駅「花ロードえにわ」では、デザートにかぼちゃプリンパン、えにわどら焼きを試食。急きよ、地元のFMラジオ「eniwa」にも出演しました。観光で訪れていた人たちも高梨選手の出現にビックリ。写真を撮る人が大勢いました。



HOKKAIDO NIPPON-HAM FIGHTERS

道内の全新生児に記念ボールを贈呈

2018年は「北海道150年」

北海道150年記念ボール

北海道と命名されて150年を迎える2018年は、北海道日本ハムファイターズが誕生して15年目。未来を担う子どもたちの健やかな成長を願い、北海道の新生児に北海道150年ロゴマークと大谷翔平選手のサインをデザインした記念ボールを贈呈します。



「自分自身も父や兄とのキャッチボールから野球を覚えましたし、運動が好きになるきっかけになってくれたらうれしいです。子どもたちの元気な声があふれ、この先も野球をはじめスポーツで活気のある北海道であり続けることを願っています」

大谷選手コメント!





人の動き	人口	69,514	(- 30)
	男	33,803	(- 10)
	女	35,711	(- 20)
	世帯	32,811	(- 3)



JR駅前に、冬の夜空を彩るイルミネーション点灯中！ ます右の写真は、JR島松駅前に点灯する、今年で12年目となった「しままつ夢あかりイルミネーション」。島松地区が一体となった取り組みです。また左の写真は、JR恵み野駅東口の新たなイルミネーション。恵み野地区で運営する事業所が設置し、市に寄贈いただきました。寒い冬でも、イルミネーションの心温まる光に、私たちも癒やされますね。



恵庭日記



Kawasemi Photo Letter

とじて、保存して、安心。



11/25 市民憲章作文発表会



12/5 すみれ保育園
クリスマスツリー飾り付け



12/10 第30回記念
少年少女ミニバレー大会



12/15 赤ちゃん登校日
参加親子集いの会

編集後記

■早いもので、もう2018年ですね。戌にほえられた2017年の酉は、あっという間に飛び去ってしまったようです。昨年はなににに取り組んだっけ？ そそも目標も立ててなかったな。今年は…ワンだふるな1年に！ (舞)

■新しい年がスタート。2018年も「広報えにわ」をよろしくお願いします！ 2018年も紙面を通じて、まちの魅力や市内で活躍している人などを紹介していきたいと思います。取材の際には、ぜひご協力をお願いします！ (剛)

■振り返ると、良かったことも、そうでなかったことも、全てが自分自身の評価であること。仕事でもプライベートでも心温かい人達に支えられてきた事に感謝しています。市民の皆さまにとって良い1年でありますように。(匠)

表紙裏話



新年号を飾る表紙は、「絵画サークルえのぐ箱」で創作活動に取り組む富田智恵さんの作品です。平成29年の文化功労者表彰（文化奨励賞）を受賞した富田さん。快く撮影に応じていただきました。実際に見たその絵は、「素晴らしい」の一言です。

●各種案内

防災行政無線 ☎35-4664 消防火災 ☎33-3191
 (防災行政無線の放送内容は市ホームページからご覧になれます)

●市内の主な施設

市役所	京町1	☎33-3131
島松支所	島松仲町2-5-1	☎36-8324
恵み野出張所	恵み野北3-1-1	☎36-8200
中恵庭出張所	中央381	☎33-3681
消防本部	有明町2-4-14	☎33-5191
市民会館	新町10	☎33-3171
島松公民館	島松本町3-12-20	☎36-7503
総合体育館	黄金中央5-199-2	☎32-2261
図書館(本館)	恵み野西5-10-2	☎37-2181
郷土資料館	南島松157-2	☎37-1288
保健センター	南島松828-3	☎37-4121
児童館	福住町3-12-5	☎32-2559
青少年研修センター	駒場町3-3-16	☎33-2766
黄金ふれあいセンター	黄金南5-11-1	☎32-2081
夢創館	島松仲町1-2-20	☎36-6050
生涯学習施設かしわのもり	大町1-5-7	☎33-7171

メール配信サービス (登録料は無料)



市ホームページから新規登録、または配信項目の追加登録をお願いします。

【随時配信】

- 防災情報
- 不審者情報
- 緊急情報
- 未帰宅者情報

【月2回程度配信】

- 恵庭市イベント情報



問合せ先
 総務部 情報・事務管理課
 (☎33-3131 内線2213)



暮らしのお知らせを e-niwa で！



77.8MHz