



2015. 5

広報 ENIWA



図書館に行こう！



目次

【今月の特集】……………P2 ～ P5

みんなで支える読書のまち

【今月の焦点①】……………P6 ～ P7

えにわプレミアム付商品券

【今月の焦点②】……………P8 ～ P9

第6期高齢者保健福祉計画・介護保険事業計画

【シリーズ恵庭の歴史を歩く】 P10 ～ P11

【暮らしのお知らせ】… P12 ～ P21

【マイタウンえにわ】… P22 ～ P23

【タウン情報】…………… P24 ～ P27

今月の特集

読書は1人でできるかもしれない。
でも「読書のまち」は1人ではつukれない。

みんなで支える
読書のまち



今月の特集に関する問合せ先／**図書館本館**（☎ 37-2181）

昨年8月に実施した「第5期恵庭市総合計画まちづくり中学生アンケート」。恵庭市内の中学3年生を対象に実施したアンケートの中に、こんな質問がありました。

「恵庭市で将来に残したいもの・こと、自慢できるもの・ことは何ですか?」

冒頭で紹介した「朝読書が行われ、司書がいる学校図書館」「読書が盛ん」という回答は、実はこの質問への答え。恵庭の子どもたちは、このまちが「読

僕たちが、このまちの
将来に残したいもの

「朝読書が行われ、司書がいる学校図書館」「利用しやすい図書館」「調べ物をしたいときに便利な図書館」「読書が盛んなまち」…。

これは、とあるアンケートの回答結果です。さて、どのような質問に対する誰の答えなのでしょう。今月は、市民や地域・企業といったさまざまな人の力で支えられている「読書のまち」づくりを特集します。



図書館の歩み

実施時期	内容
平成4年7月	市立図書館オープン
平成12年12月	「ブックスタート」(試行)を全国に先駆けて実施し、翌年4月から完全実施(9・10カ月児対象)
平成14年5月	ホームページ稼働により蔵書検索が可能になる
平成16年4月	市内小学校全8校に全道初の学校司書を市費で配置
平成18年4月	市内中学校全5校に学校司書を市費で配置
平成19年4月	「ブックスタートプラス」実施(1歳6カ月児対象)
平成19年7月	学校図書館システムとのオンライン連携開始
平成19年7月	市立図書館と学校図書館の配本システムを拡充、巡回運行開始
平成22年7月	図書館入館者が500万人を突破
平成24年9月	「黄金ブックステーション」運用開始
平成25年4月	「恵庭市人とまちを育む読書条例」施行
平成25年12月	「高齢者等図書宅配サービス」開始

書のまち」であることをしっかりと受け止め、誇らしく思い、これからもずっと残していきたい大事なものである、と感じているようです。

「読書のまち」って 一体どんなまち？

でも、なぜ「読書のまち」なのでしょう。「読書のまち」ってどんなまち？ その根底にあるのは、「読書コミュニティ」という考え方。

○読書は、言葉や知識を学び、感性を磨き、創造力やコミュニケーション力を養い、生きる力を育みます

○こつした読書を、このまちで暮らす、すべての市民が、生涯にわたり、いつでもどこでも行うことができるように環境を整備します

○さらに、読書活動や読書環境整備を通じて、人と人がつながり合い、世代を超えたコミュニティを形成していきます

「子どもから大人・高齢者までの誰もが、いつでもどこでも読書に親しみながら、読書活動を通じてつながり合う」まち。

これが、恵庭市の目指す「読書のまち」の姿なのです。



「読書のまち」を支える 人と人とのつながり

そんな「読書のまち」づくりの中心にあるのが、恵庭市立図書館です。図書館といえば、「本を借りるところ」「情報を得るところ」というイメージを持つ人が多いですね。市立図書館では、平成4年の開館以来、さまざまな「仕掛け」をしてきました。

まずは平成13年に始まった「ブックスタート」。この事業をきっかけに、小さな子どもを連れた図書館利用者が増え、今では日常の風景となっています。

平成16年には全道で初めて、市費で市内の小学校全校に専任の司書を配置。学校図書館が、明るく開放的で、楽しい本がたくさん置いてある空間に生まれ変わりました。

平成24年開館の黄金ふれあいセンターには「ブックステーション」機能を設置し、市民の皆さんが、より気軽に本に親しめるようになりました。

また平成25年12月には「高齢者等図書宅配サービス」がスタート。高齢や障がいなど

で図書館利用が困難な人のご自宅へ、読みたい本をお届けしています。

図書館では、恵庭で暮らすすべての人が読書を楽しむ環境づくりを整えています。それは図書館だけでは実現できません。図書館を中心に「縁の下力持ち」となって「読書のまち」づくりを支える人たちがたくさんいるのです。陰で支えてくれる人たちの取り組みと、そこに込められた想いをぜひ市民の皆さんにも知ってほしい。次ページをご覧ください。



▲恵庭市立図書館開館時に寄贈された「進取の像」。図書館横に設置されています。来館した際にはぜひ見つけてみてね

「雑誌スポンサー制度」を通じて、 市民の読書を長くサポートしていきたい

— 恵庭まちづくり協同組合

事務局長 市川浩樹さん（愛読書「奥田英朗氏の著書」）



雑誌スポンサーって？

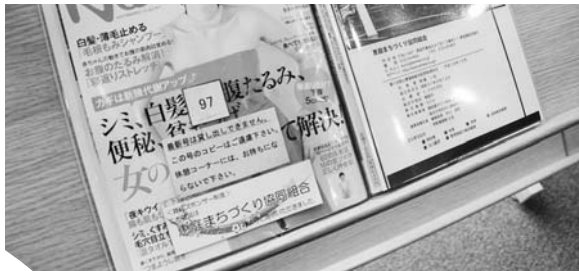

今年3月からスタートした雑誌スポンサー制度は、個人・法人・その他の団体が、市立図書館に雑誌を提供する制度。提供された雑誌の「最新号」のカバーと雑誌架に、雑誌スポンサーの名称が表示され、カバーの裏面で会社概要などを周知することができます。

恵庭まちづくり協同組合では、市内の除雪や公園の管理などを行っています。「何か目に見える形で恵庭市に恩返しをしたい」と思っていたところに、「雑誌スポンサー制度」を知りました。

私自身もよく本を読むのですが、読書は心を豊かにしてくれますよね。登場人物の人生を疑似体験できて、いろんな世界観を知ることができる。この制度は、市民一人ひとりの読書体験を長くサポートできる良い制度だな、と思いました。

「雑誌スポンサー制度」や「まちじゅう図書館」など、私たちのような市内事業者、民間企業が「読書のまちづくり」にもっと積極的に参加する機会が増えればいいな、と思います。

図書館の本は私たちの「財産」。 気持ちよく読書を楽しんでほしいから

— 本の修理ボランティア「すまいるの会」

代表 佐伯忠男さん（愛読書「五木寛之氏の著書」）



もしも図書館の本を傷めてしまったら、自分で修理せず、図書館にお知らせください

現在、会員募集中です。本が好きで根気よく作業できる人、一緒に楽しく活動しませんか？



「すまいるの会」は、平成26年に発足した本の修理ボランティア団体です。会員自ら進んで勉強し、お互いに情報交換しながら、和気あいあいとした雰囲気の中で本の修理をしています。

ここに来る本のほとんどは大きな修理が必要なもの。一時的な応急処置ではなく、この先も長く、気持ちよく読んでもらえるよう、一冊一冊丁寧に修理しています。ボロボロだった本が、再び棚に並べられているのを見ると、とてもうれしいです。

恵庭は、学校図書館やまちじゅう図書館など、気軽に本に親しめる環境が整っているまち。私たちの「財産」である図書館の本を大切にしながら、もっと多くの人に読書を楽しんでほしいです。



「図書館開館 24 時」は、 「こんな図書館あったらいいな」を形にしたもの

— 図書館開館 24 時実行委員会

委員長 水野みどりさん（愛読書「神様 2011」）

はじめは、「読書のまちづくり市民ワークショップ」。そこで、「24 時間開館してたらいいな」と盛り上がったのがきっかけでした。

コンセプトは、「いつもの図書館が遅くまで開館している」こと。「小学生以来久しぶりにゆっくり図書館に来ることができた」と声をかけられたときは、開催して良かったなと思いましたね。

「私のまちではやってくれない」という市外の方からの声もいただきます。でも、「やってくれない」のではなく、「やろう」と働きかけることが大切。いろいろな考えを持つ市民が関わることで、もっともっと図書館活動は盛り上がっていくと思います。



図書館開館 24 時

昨年は深夜 0 時まで開館した「図書館開館 24 時」。ゆったり読書をする人、「小さな音楽会」「ナイトシアター」「大人が楽しむ絵本講座」といった魅力的なイベントに参加する人など、訪れた人たちは、みんな思い思

いに夜の図書館を楽しんでいました。3 年目を迎える今年も開催予定！ 詳細が決まり次第、広報えにわでお知らせします。お楽しみに！



みんなで支える



はなほんま



家庭に眠る本をまた次の人へ 受け渡す瞬間が、一番の喜び

— 図書館ボランティア「黄色いエプロンの会」

会長 八巻崇さん（愛読書「日本沈没」）

「黄色いエプロンの会」は、「図書館に恩返しをしたい」という仲間が集まり、平成 11 年に発足しました。普段は、「本のリサイクル市」に向けて、市民の皆さんから提供された本の選定と手入れをしています。手入れした本がお客さんの手に渡り、その場で読みだす姿を見るのが喜びです。

それも、市民の皆さんのご協力のおかげ。不要な本を簡単に捨てずに提供いただくおかげで、また別の読者に本を受け渡すことができるのです。私たち自身にとっても、この活動が地域の人たちとの交流の場になっています。

今後も恵庭市の読書のまちづくりが市民全体に広がっていけばいいな、と思っています。

第 32 回本のリサイクル市

5 月 24 日(日) 10 時～14 時



市民の皆さんから、家庭に眠る本の提供を受けて還元を行うリサイクル市です。有料本は絵本・児童書・マンガ・趣味・文庫本・単行本・美術書などを 10 円から販売します。

図書館の除籍本を含めた無料本コーナーも充実。売上金で新刊図書を購入し、図書館に寄贈します。ぜひお越しください！



◆ 今月の焦点① ◆

えにわプレミアム付商品券

プレミアム—premium 【形容詞】

- 1、〈商品が〉品質が良くて高価な、高級な
- 2、〈値段など〉割り増し付きの

6月12日(金)から発売

恵庭で プレミアムな お買い物を…



えにわプレミアム付商品券 を販売します！

皆さんは普段、市内で買い物をして
いますか？ 「私は市外の大型店まで
行くことが多いわ」「僕はインターネ
ット通販サイトを利用していいね」最
近はそんな人が多いのではないでしょ
うか。

まちの活性化と商業の発展には、地
域の中で消費が拡大し、経済が循環す
ることが大切です。

市では、地域の消費喚起と住民生活
の支援を目指し、「えにわプレミアム
付商品券」を販売します！

プレミアム付商品券って何 ですか？

えにわプレミアム付商品券は、20%
のプレミアムが付く商品券。プレミア
ムとは「割り増し」という意味です。
1万円で販売されるこの商品券では、
1万2千円分の買い物ができます。

平成22年には、10%のプレミアムが
付いた「プレミアムえにわだ券」を発
売。多くの事業者の参加により大好評
でした。その経験を踏まえ、今回の商
品券には、特に中小店舗を支援するた
めの新たな仕組みがあります。

<恵庭市内の **事業者** の皆さまへ>

商品券の取扱店を募集しています！

多くの事業者に参加いただくことで、より商品券の魅力が増します

「えにわプレミアム付商品券」を取り扱っていただける商店、事業所を募
集します。 ※商品券を取り扱うためには、市への登録が必要です。

★事業者の参加資格…恵庭市内において、一般消費者を対象とした事業者で、反社会勢力との関
係をもっていない事業所を対象とします。なお、金融業、風俗業のほか、
公序良俗に反する事業は除きます

★申込方法…市の参加申込書を申込先までファクス、郵送で提出するか、持参ください。申込書
は申込先窓口で配布するほか、市ホームページからダウンロードできます

申し込みは随時受け付けますが、券の販売時に配布する参加事業者一覧表に掲載するためには5
月15日(金)までに申し込みが必要です

※詳しくは問い合わせください





事業概要

- 名称** えにわプレミアム付商品券
- 発行者** 恵庭市
- 発行総額** 6億4千万円程度(プレミアム20%付き)
- 販売価格** 1,000円券×11枚(共通券)と500円券×2枚(専用券)で1冊とし、1冊あたり10,000円で販売
- 発行部数** 54,000冊程度
- 利用期間** 7月1日(水)～12月31日(木)
- 店舗区分** **大型店**～共通券を使用できます
※過去に実施した「えにわだ券」事業で大型店に区分した事業者、大規模小売店法の対象事業者など影響の大きな事業者
一般事業者～共通券と専用券の両方を使用できます
- おつりの扱い** おつりの払い出しはできません

販売方法

1次販売

1次販売では、世帯ごとに限度額を設け、すべての世帯で購入できるようにしています。**先着順ではありません。すべての世帯に購入申込書を送付します(送付予定…5月中旬)**。
7月10日(金)を過ぎると購入申込書は無効となり、2次販売での購入となりますのでご注意ください。

- 【日時】** 6月12日(金)～7月10日(金)
- 【購入限度額】** 1世帯につき、単身世帯10,000円(12,000円相当)まで、複数世帯20,000円(24,000円相当)まで
- 【販売場所】** 商業労政課、市民会館、島松公民館、恵庭RBパークセンタービル、恵庭駅前ビルいざりえ内「駅まちプラザ」

2次販売

2次販売は、1次販売で売れ残りがあった場合に先着順で販売します。売切れ次第終了となります。購入の際は、恵庭市民であることを示す本人確認書類(免許証、保険証など氏名と住所を確認できるもの)を提示願います。

- 【日時】** 7月12日(日)～12月25日(金)
- 【購入限度額】** 1人につき50,000円(60,000円相当)まで
※世帯ごとではありません!
- 【販売場所】** 商業労政課、市民会館



中小店舗を支援するための 仕組みってどんなもの？

商品券は13枚つづりで1組。このうち1枚10000円の11枚は市内の全取扱店で使用できる「共通券」としてあります。残りの2枚は1枚5000円で、市内中小店舗の支援を目的に、大型店舗以外での利用に限定。中小店舗では少なくとも5400万円が使用される予定で、商品券取扱店の申請も前回は超えるペースとなっています。

地方創生のためにも

今回の商品券は、政府が全国の各自治体に対し交付した、地方創生に関する交付金を活用して発行します。この交付金の目的は、地域消費の喚起と生活の支援。普段は利用していなかった地域のお店を積極的に利用する仕組みにより、地域内に新たな消費が生まれます。それをきっかけに、市内の経済が循環し、まちの活性化と商業の発展が期待できるのです。

そのためには、多くの事業者に参加してもらふことと、一人でも多くの人に商品券を活用してもらふことが必要です。恵庭の明日のためにも、1冊いかがですか。

●今月の焦点①に関する問合せ・申込先●
経済部商業労政課 商品券事業担当
〒061-1498 恵庭市京町1番地
(☎ 33-3131 内線 3335 ☎ 33-3137)



詳しくは…

えにわプレミアム

で検索!

スタートしました

第

6

期

高齢者保健福祉計画 介護保険事業計画

恵庭市では、介護保険を健全に運営するため3年ごとに事業計画の見直しを行っており、平成27年度からは「第6期高齢者保健福祉計画・介護保険事業計画」がスタートしました。今月の焦点②では、高齢化の進行に伴うサービス利用の増大などを背景とした、計画の改正点と介護保険料の見直しについてお知らせします。



住民説明会の様子

支え合う介護保険
3年に1度の計画見直し

介護保険制度は、「介護」を社会全体で支えあい、高齢者が自立した生活を営むことができるよう支援するため、平成12年にスタートしました。その財源は、利用者負担が1割、残りを国・道・市の公費、65歳以上の人（第1号被保険者）、40歳以上65歳未満の人（第2号被保険者）で分担しています。介護保険加入者は、介護や日常生活の支援が必要となったとき、市の認定を受けてサービスを利用することができます。

恵庭市では、3年ごとに「高齢者保健福祉計画・介護保険事業計画」を定め、介護需要の予測に基づいた基盤整備やサービスの充実などを図ります。計画では、サービス利用の見込み量と、計画期間中の介護保険料も定め、給付と負担の関係を明らかにしています。

急速な高齢化に備えた「高齢者保健福祉計画・介護保険事業計画」

「第6期高齢者保健福祉計画・介護保険事業計画」は、平成27～29年度の3年間の計画です。平成37年には、いわゆる

介護給付費の財源割合

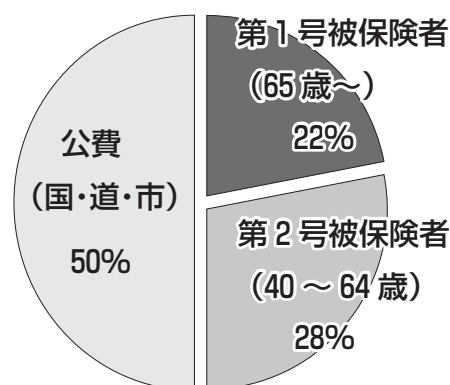

「団塊の世代」が後期高齢者に到達し、高齢化率が30%を超えることが見込まれることから、3人に1人が高齢者という時代が間近にせまっています。

恵庭市では、平成29年度には平成26年度に比べ、65歳以上の高齢者が約1900人増加し、人口に占める高齢者の割合（高齢化率）も24.0%から26.5%になると予想されています。高齢者人口の増加に伴い、介護サービスの対象となる要支援・要介護認定者数も増加。3年間で約700人増え、平成29年度には約3400人となる見込みです。

介護ニーズが高まる中、第5期の計画では「ともに支えあい安心して暮らせる

計画の基本理念と基本目標

【基本理念】

恵庭市に住む高齢者が、ともに支えあい安心して暮らせるよう、日常生活の支援が包括的に確保される体制（地域包括ケアシステム）の構築に努め、明るく健やかな地域社会を実現します。

【基本目標】

地域における介護体制の充実

新しい介護予防・日常生活支援総合事業の推進

社会参加・生きがいづくりと地域ケア体制の推進

地域の実情に応じた地域包括ケアシステムの構築

地域社会の実現」を目指し、さまざまな施策を展開することにより、介護が必要になっても地域で安心して暮らせるよう、地域密着型サービスの基盤整備・充実に力を入れました。

第6期計画では平成37年を見据えた長期的視点から、介護・医療・生活支援・介護予防が一体的に提供される「地域包括ケアシステム」を構築します。

また、高齢者一人ひとりの生きがいづくりが求められていることから、豊富な知識や経験を有する高齢者が地域活動の担い手として活動し、地域社会を支える力となる仕組みづくりを構築することを目標に掲げています。

介護サービスの需要の高まりに対応した介護保険料の改定

介護保険事業にかかる経費（介護給付費・地域支援事業費）は、第5期（平成24～26年度）では約98億円だったものが、第6期には約133億円と、大幅な増加が見込まれています。第1号被保険者の介護保険料は、この介護保険経費を基に算出。第6期の介護保険料の基準額は、月額4800円と設定しました。

介護保険料増額の理由として、大きく3点が挙げられます。1点目は、高齢者人口の伸びや介護保険サービス量の大幅な増加が見込まれること。2点目は、今後も介護サービスの需要が高まり、計画的な基盤整備が必要なこと。3点目は、国の制度改正に伴う新しい事業を計画していることです。このため、計画では在宅医療・介護連携の推進、認知症施策の推進、生活支援・介護予防サービスの基盤整備などを施策メニューに加え、ボランティアや民間企業など、地域の力を活用した体制づくりを目指していきます。

このように第6期の計画は、計画期間である平成27～29年度の3年間に直面する課題へのアプローチといった短期的・中期的視点と、次期計画以降、目標年で

65歳以上高齢者数の推移

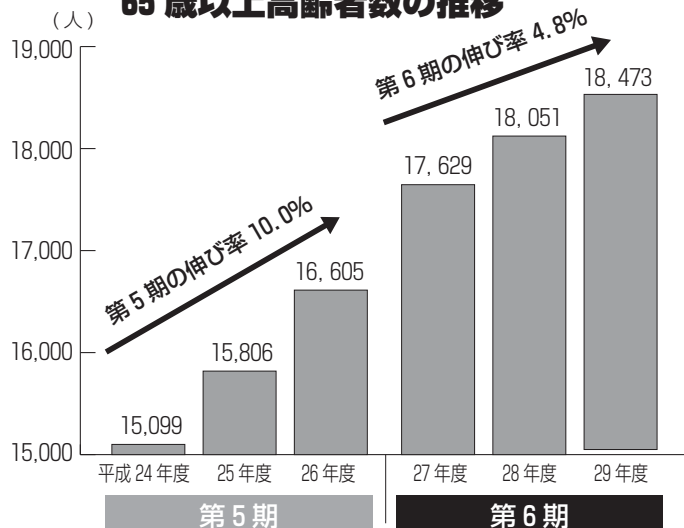

ある平成37年までを見据えた長期的視点、その両方の視点から高齢者施策全般に関する取り組みを総合的、かつ体系的に示す計画として策定しました。

計画は、市役所介護福祉課および市ホームページでご覧になれます

今月の焦点②の
問合せ先

介護福祉課

☎ 33-3131

(内線 1225)

富山県人開拓之碑

その2

伏木港から「バイ船」に乗って小樽港に到着。
石狩川河口から舟で漁太波止場に着いた。



富山県人会（現・蟹谷義雄会長、当時・橋本忠会長）が平成24年に発行した「えにわとやまの姿」という記念誌があります。編集・制作は県人会事務局長・別所泰男さん（上山口在住）で、100ページを超える労作です。この中に、山本一一さん（桜町在住）の「移住開拓者・祖母ハツエの追憶」と題する寄稿文があります。収穫後の秋の夜長、いろいろ端で一一さんが聞いた祖母ハツエさんの体験談が記されています。紹介しましょう。

私の故郷は富山県で、石川県に近い西砺波次郎島（註・兜谷徳平と同郷）と呼ばれていた。私が育った頃の、ここでの暮らしぶりを振り返ると、貧しく、若者は都会へ、ハワイへと新しい路を選ぶ者も見てきた。私の近親者にもいた。…（中略）私は明治二八年の春先、19歳で山本家の長男・彦次郎の許へ嫁いだ。

このころ西砺波周辺では、どこに行つて

も北海道行き家族ぐるみ開拓移住者募集の話で持ちきりであった。当時、地域の有力者で、村長でもあった兜谷徳平は時勢を憂い、人々の幸せを願って北海道へ向かう家族ぐるみの開拓移住者を募集し、渡道を斡旋した。…（中略）彦次郎は、老いた両親を含む7人家族で千歳川沿いの漁太への開拓移住を決断した。

明治二八年…（中略）郷里の伏木港から北に向かう「バイ船」と呼ばれる帆船に乗り込み、4月5日、北海道に向け出発した。日本海は無情に荒れた。しばらくして小樽港へ辿りつき、そこで川舟に身の回りの家財道具を積み替え、石狩川河口から江別を経由し漁太波止場に到着したのは、伏木港

出向から10日後の4月15日であった。
疲労困憊にもめげず、全員は取りあえず
開耕社と合流した」

【前回のあらすじ】

富山県とやま砺波郡の農民たちは、代々狭い農地で小作を続ける貧しい日々を送っていた。藪波村村長・兜谷徳平は、困窮する村民を救うため北海道移住政策を開始。明治28（1895）年には、村長の職を投げ打って自らも北海道移住を決意する。

その年4月4日、藪波村を出発、翌5日、漁村字漁太、加越能開耕（株）の開拓地を目指し富山県伏木港を後にする。

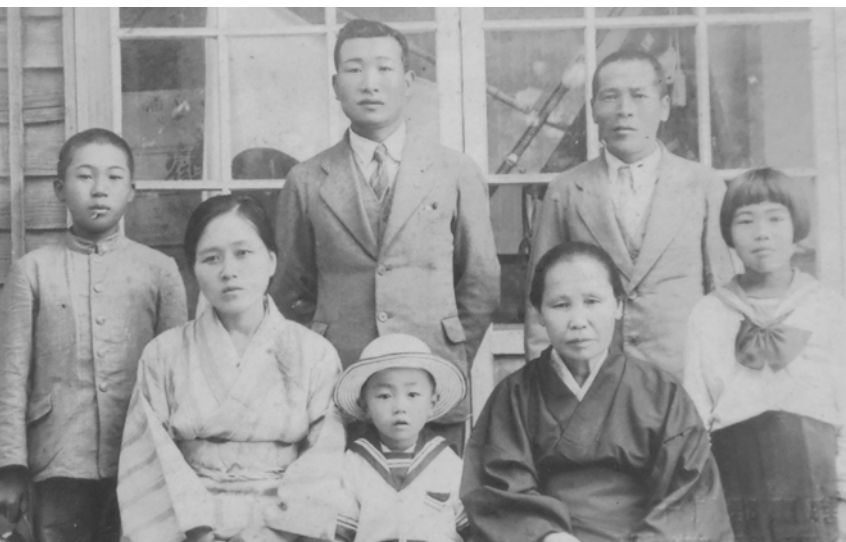

▲前列向かって一番左が山本一一さん、右から2人目が祖母のハツエさん

富山団体の人たちは、こうして漁太の加越能開耕(株)に入植しました。

ハツエさんの話に出てくる「バイ船」とは、北前船の通称です。そして、ハツエさんが彦次郎さんと結婚したのは北海道移住のために乗り込んだバイ船の中だったといえます。

ひと鍬、ひと鍬、畑を起したら自分のものになる。自分のものにしたなら、代々伝えていける。

漁太に到着した後、富山団体の人たちの開拓の日々はどうだったのでしょうか。ハツエさんの話は続きます。

一行は、取るものも取りあえず、それぞれ漁川沿いで掘立小屋を建て、煙を上げて飯の居を構えた。全戸家族連れである。家財道具の整理は老人、子どもに任せ、稼ぎ手は開耕社に従い、共同開拓が始まった。男達は樹木の伐採・伐根と、これを集めての焼却、女達は島田鍬を振り上げ雑草や小柴の根を掘り起こし、土を耕した。これらは全部が共同作業であった。女たちの鍬を持つ手の平は、足の裏より硬くなっていた。女たちの野良着は筒袖もじりが主で、モンペなどは昭和初期からだった。そして当時、妻たちには腹に子を宿しても育たない例が数多くあった」

徳平は「ひと鍬、ひと鍬、畑を起したら自分のものになる。自分のものにしたら代々伝えていける」そう言って人々を励ましたといえます。

あんなに助け合った仲なのに。あんなに愛おしく見守ってきた子どもたちなのに。

開拓は常に危険と隣り合わせでもありません。ハツエさんは、一一人ら孫たちにたびたび次のような話をしています。

私など数人の女たちは、男たちの仕事場より少し離れたところで荒地を耕していた。この中に、1歳と3歳の幼児を木陰に遊ばせ、側で鍬を振るう1人の若い母親があった。事件はその日の午前中に起きた。誰かが「熊だ！」と絶叫した。間近に一頭の熊



▲昭和初年当時の田植え出面の様子

が立ち上がっていた。全員夢中で男たちのいる作業現場に向かい一目散に逃げた。ようやく男たちの傍にたどり着き、全員無事だと安堵したその時、なんと若い母親が一番後から両脇に1人ずつ我が子を抱え、皆に付いて走って来たのだった。咄嗟のこととはいえ、私をはじめ仲間の誰一人、彼女に手を貸す者はいなかったのだった。あんなに助け合った仲なのに、あんなに愛おしく見守ってきた子どもたちなのに……。

そうやって、ハツエさんはしばらく目を閉じていたといえます。19歳で北海道に渡り、開拓に身を投じた女性の貴重な体験談です。

徳平のその後の足跡、富山県人開拓之碑、建立の経緯については次号に譲ります。

昭和40年以前の
写真や逸話を探しています



- ① 街並み、仕事や暮らしの様子がわかる写真
- ② 今回のテーマに関する逸話や資料

問合せ・連絡先
企画・広報課 (☎ 33-3131 内線 2362)

暮らしのお知らせ



●ページ構成

- 催し 12～13
- 保健・介護・福祉 13～14
- 子育て 14～16
- 教育・生涯学習 16
- お知らせ 16～17
- 募集 18～19
- 図書館 20
- 保健センター 21

主な公共施設の住所・電話番号は、表紙裏(最終ページ)をご覧ください。

催し

わく！わく！おたから市

市民による、家庭内の不用品をリサイクルするためのフリーマーケットを開催します。この機会にぜひあなたも一日店主になってみませんか？

日時 6月20日(土)10時～13時

会場 市民会館中ホール

募集数 43区画(1区画約2m×2m)

出店条件
・市民および市内の活動団体
・応募は1世帯につき1区画
・申込者は18歳以上 ※高校
生不可
・申込者本人が参加できること
・出店者の12時30分までの途中
退出は遠慮願います。

出店料 5000円

申込方法
5月19日(火)～22日(金)の9時
～17時の間に電話で申し込み
※応募者多数の場合は
抽選で決定

問合せ・申込先 廃棄物管理課 ☎

33・3131内線1131

みんなでのび。ピアノコンサート

ピアノ演奏と絵本の読み聞かせを家族で楽しめます。

日時 5月23日(土)13時～15時

※受付開始12時30分

会場 島松公民館

講師 西野美穂さん(北海道文教

大学講師)

対象 乳幼児から高齢者まで

※子どもは保護者同伴で参加

定員 100人

参加料 無料

持ち物 筆記用具

申込期限 5月22日(金)

問合せ・申込先 島松公民館 ☎
36・7503

デジタルカメラ入門

カメラは持っているけど使い方がわからない、カメラ任せで撮っても思いどおりに写らない。基礎をしっかりと勉強したいという人のための講座です。

日時 5月24日(日)、31日(日)各日9時～12時 ※2日間

会場 島松公民館

内容 1日目▼カメラの基本、構え方、撮影モードの設定、絞りとしゃッター速度など、2日目

▼撮影、鑑賞、合評会

定員 30人

持ち物 デジタルカメラ ※携帯

電話やタブレット端末は除く

参加料 1000円

申込期限 5月20日(水)

問合せ・申込先 島松公民館 ☎

36・7503

七宝焼教室

日時 6月5日、19日、7月3日、

17日、8月7日、21日、9月4

日、18日、10月2日、16日の金

曜日各日10時～12時 ※全10回

会場 島松公民館

内容 ブローチなどのアクセサリ

づくり

講師 巖信栄さん(新道展会員)

定員 15人

参加料 2500円(10回分、共通

材料費を含む)

申込期間 5月7日(木)～28日(木)

問合せ・申込先 島松公民館 ☎

36・7503

恵庭子ども塾 「46億年地球の旅」

地球誕生から人類誕生、そして現在までを体感しよう！ぜひ参加ください。

日時 5月16日(土)9時30分～17日

(日)12時30分 ※1泊2日

集合場所 青少年研修センター

見学場所 郷土資料館、むかわ町

穂別地球体験館

対象 市内の小学4～6年生

定員 20人 ※定員を超えた場合は抽選

参加料 2500円(宿泊、食事は代

ほか)

持ち物 上靴、筆記用具ほか

※詳しくは、学校で配布した募集

重要項をご覧ください

申込方法 5月7日(木)までに参加

申込書(学校で配布)に必要事項

を記載し、ファクスで申し込み

み

問合せ・申込先 青少年研修セン

ター ☎33・2766、FAX33・2780

星空観察会

日時 5月15日(金)20時～21時

※雨天・曇天時は中止(開始1

時間前の天候で判断します)

会場 郷土資料館

内容 春の星座、北斗七星、木星、

金星の観察

服装 暖かい服装

持ち物 持っている人は星座早見

盤、双眼鏡

参加料 無料

その他 事前申し込み不要。小・

中学生は保護者同伴で参加ください

さい

問合せ先 郷土資料館 ☎37・12

88

カリンバス曜講座

平成26年度にユカンボシ川沿いで行った発掘調査についてわかりやすく解説します。

日時 5月16日(土)10時～11時30分
会場 郷土資料館

内容 第一回「ユカンボシE2遺跡などの発掘調査成果について」
講師 長町章弘さん(恵庭市郷土資料館学芸員)
定員 35人

その他 事前に電話で申し込み
問合せ・申込先 郷土資料館(☎37-1288)

レコード鑑賞会

総数約2000枚のレコードのうち、今回は「流行歌」の曲名リストから聞きたい曲をその場でリ

人権擁護・行政相談委員を紹介します (4/1現在)

■人権擁護委員

毎日の暮らしの中で起こるさまざまな問題や家庭内暴力、パートナーからの暴力、子どもへの虐待などの困りごとについて相談に応じます

さかもと みえこ 坂本 美江子	しんぼ れいこ 新保 麗子
とがし アイ子 富樫 アイ子	のほら さとし 野原 聡
まどころ きみお 間所 公男	ながやま きぬえ 長山 絹枝
たけだ みゆき 竹田 美由紀	まつもと けいいち 新 松本 恵一

■行政相談委員

市民と行政をつなぐパイプ役としての年金、道路、登記、河川、郵便など国や道の業務についての要望や苦情、離婚、相続、金銭トラブルなどの生活法務相談を受け付けます

まつもと ふみのり 松本 史典	はしづめ のりゆき 橋爪 範行
--------------------	--------------------

※委員への連絡先は生活安全課まで問い合わせください
※相談は無料で、相談内容については秘密を厳守します

■問合せ先■

生活安全課(☎33-3131内線2363)

春山登山や山菜採り無理な行動は控えて安全に

5月になると日差しが強くなり、レジャーやスポーツなど外出する機会が多くなります。しかし、平地や山のふもとは春の装いでも、山にはまだ多くの雪が残っています。このため、

- 急激な気温の上昇による雪解けで沢が増水する
 - 雪の多い傾斜地はなだれが発生する
 - 寒暖差が激しい季節のため、冬山に逆戻りする
- などの危険があります。

春山登山や山菜採りに出かける場合は、最新の気象情報や天気予報を十分確認し、無理な行動は控えましょう。また、春は空気が乾燥するため、火災を引き起こしやすい季節です。タバコのポイ捨てやバーベキューの炭火の始末などにも注意しましょう。

問合せ先 札幌管区気象台天気相談所(☎011-611-0170)

■交通事故・火災・救急月報

()は前年同期

3月	交通事故			火災			救急出動
	発生	死者	負傷者	発生	死者	負傷者	
	件 10 (20)	人 1 (0)	人 12 (24)	件 1 (1)	人 0 (0)	人 0 (0)	件 172 (171)
累計	件 29 (43)	人 1 (0)	人 37 (49)	件 7 (7)	人 1 (0)	人 1 (0)	件 541 (502)

保健・介護・福祉

5月12日は

「民生委員児童委員の日」

『広げよう 地域に根ざした思いやり』を合言葉に、民生委員児童委員は地域の誰もが幸せで安心した生活がえられるよう応援します。何か心配ごとがありましたら相談ください。もちろん、個人の秘密は守ります。

民生委員児童委員の中には、子

クエストしていただきます。リクエストに応じて郷土資料館ボランティアがレコードをかけます。

日時 5月23日(土)10時～12時
会場 郷土資料館
参加料 無料
問合せ先 郷土資料館(☎37-1288)

高齢者 脳ドック受診

対象

- ① 恵庭市の後期高齢者医療制度に加入している人
- ② 脳疾患の治療中でない人、および心臓ペースメーカーを装着していない人 ※現在、脳疾患の治療中の人、脳内に手術クリップのある人、人工心臓弁のある人、その他体内に金属片のある人は、申し込み前に医師に相談ください

定員 250人 ※前年度申し込みをして助成されなかった人を優先し、定員を超えた場合は抽選で決定します

助成限度額 1万6000円

※自己負担額は、市内で受診の場合4000円程度。市外の場合は問い合わせください

実施医療機関 恵庭第一病院、恵み野病院、札幌厚生病院、江別脳神経外科、千歳豊友会病院、千歳脳神経外科

受付期間 5月7日(木)～21日(木)

受診期間 6月15日(月)～平成28年2月29日(月)

申込方法

- ① 国保医療課(☎番窓口)、島松支所、恵み野・中恵庭出張所に備え付けの申込書(市ホームページからも入手可)に記入し、申込先へ提出 ※被保険者証持参
- ② 申込用紙または、はがきに住所・氏名・生年月日・電話番号・被保険者番号・前回受診年月を記入のうえ、申込先に郵送(受付期間内の消印有効)

たよれるの日

今年こそは転ばん! 福祉用具の出番!

日時 5月19日(火)13時30分～15時

会場 福任憩の家

内容 転倒予防に関する福祉用具を実物を用いて紹介します

講師 佐藤恒男さん(福祉用具専門相談員)

問合せ・申込先 たよれる・ひがし(☎35-1071)

その他 申し込みは1人1枚、本人のみ有効 ※電話での申し込みは不可
申込先 国保医療課(☎066-11498京町1)、島松支所、恵み野・中恵庭出張所
問合せ先 国保医療課(☎33-3131内線1167、1168)

保健・介護・福祉

手話講座(中級)

聴覚障がいに対する理解を深め、手話の普及を図ることを目的に開催します。

日時 6月9日～11月17日までの

毎週火曜日(9月22日、11月3日を除く) 19時～20時30分

会場 黄金ふれあいセンター

対象 市内に居住または通勤・通学する高校生以上で初級課程を修了または同等の人

定員 20人

参加料 3240円(テキスト代)

※すでにテキストを持っている人は不要

申込方法 5月29日(金)までに電話

またはファクスで申し込み

問合せ・申込先 障がい福祉課(☎

33-3131内線1331、FAX

32-1155)

有料指定ごみ袋の無償配布

市では、2歳未満の乳幼児がいる世帯に、有料指定ごみ袋の無償配布を実施しています。

対象 平成27年4月1日現在で恵庭市に住所があり、2歳未満の乳幼児がいる世帯(対象世帯には個別に通知します) ※基準

日後に転入された世帯には転入手続時に配布

配布時期 6月予定

配布枚数 月10枚×該当月数

※平成27年度における生まれた月から2歳の誕生日の前月までの月数分を配布

その他 配布方法、配布場所については、個別に通知する文書をご覧ください

問合せ先 子ども家庭課(☎33-3131内線1244)

子育て

ファミリー・サポート・センター

ファミリー・サポート・センターでは、育児の手助けが必要な人(依頼会員)と手助けをしたい人(協力会員)とを結びつける支援をしており、協力会員を養成する講習会を開催します。

日時 5月19日(火)～22日(金)各日9時～12時

会場 市民会館視聴覚室

対象 市内在住の20歳以上の人で、子育ての手助けができる人

定員 30人

持ち物 筆記用具、印鑑、顔写真(縦4cm×横3cm ※当日撮影も可)

申込方法 5月12日(火)までに電話

で申し込み ※託児あり(無料、定員10人)

問合せ・申込先 ファミリー・サポート・センター(☎33-2111)

子育て支援センター催し

■えほんのひろば

日時 5月13日(水)10時～11時

会場 子育て支援センターこがね

内容 えにわゆりかご会による「絵本の読み聞かせや手遊び」など

対象 就学前の子どもとその家族

その他 事前申し込み不要。午前中の子育て支援センターこがねの子育てひろばはお休みです

■親子で遊ぼう

日時 5月20日(木)10時～11時30分

会場 子育て支援センターはくよ

内容 からだを使って遊ばしよ

対象 1歳以上の子どもとその保護者

日時 5月10日(土)10時～11時

会場 フェイススタジオ1枚

その他 事前に電話で申し込み

■子育てセミナー

日時 5月27日(水)10時～11時30分

会場 子育て支援センターはくよ

内容 子育て支援センターはくよ

日時 5月27日(水)10時～11時30分

会場 子育て支援センターはくよ

日時 5月27日(水)10時～11時30分

**臨時福祉給付金
子育て世帯臨時特例給付金**

消費税率の引き上げに伴い、低所得者や子育て世帯への影響を緩和するための臨時的な措置として、「臨時福祉給付金事業」および「子育て世帯臨時特例給付金事業」を実施します。

申請の受け付けは9月頃を予定しています。具体的なスケジュールなどは、広報えにわでお知らせします。

給付金の給付を装った「振り込め詐欺」や「個人情報」の詐取には、十分ご注意ください!

●対象者

臨時福祉給付金	平成27年1月1日において恵庭市に住民登録があり、平成27年度分の市民税(均等割)が課税されない人 ※本人の扶養者が課税される場合や生活保護受給者などは対象外
子育て世帯臨時特例給付金	平成27年5月31日において、平成27年6月分の児童手当(特例給付を除く)の受給者

厚生労働省相談専用ダイヤル ☎0570-037-192

(9時～18時 ※土・日曜日、祝日は除く)

問合せ先/福祉課(☎33-3131内線3117)

**生活困窮者自立支援のための
相談窓口を開設しました**

生活困窮者自立支援法の施行に伴い、生活に困窮している人を支援するための相談窓口を開設しました

【相談窓口】

恵庭市役所 福祉課(①番窓口)

相談時間▶8時45分から17時15分まで(土・日曜日・祝日・年末年始を除く)

対象者▶市内に居住する、失業や就職活動に行き詰まるなど経済的に困窮しており、就労を含め自立に向けた支援を希望する人(生活保護受給者を除く)

相談内容▶各種手続きに関する助言や関係機関との調整、就労支援などに関すること
※離職により住居を失った人、または失うおそれのある人を対象に、家賃相当額の給付(有期)と就職に向けた支援を行います

問合せ先
福祉課(☎33-3131内線1211)



ほく 山田 慎之助 です

「ほく てんしゃが だいすき。いつも てんしゃのおもちやで あそんでいるよ。おとうさんの くるまも かっこいいな。コーヒーを ガリガリするの も じょうずだよ。おかあさんと おさんほも たのしいな。」

お父さん	お母さん
真禎さん	恵美子さん
◆誕生時の身長・体重	48.0cm 2,590g
◆平成25年7月22日生まれ	
◆長男 1歳9カ月	

あかあさんからひとこと



いたづらをする時にニヤリと笑いかけたり、愛嬌を振りまいたり、とてもお茶目でひょうきんな性格だと思います。いつもニコニコ笑顔で、周囲の人に対して優しく接することのできる人に成長してほしいです。

■「暮らしのお知らせ」は、コミュニティ放送局「e-niwa」(周波数77.8MHz)の番組内でも放送しています。

内容 保健師による「なぜ・どうして? 教えて保健師さん」
対象 就学前の子どもとその家族
その他 事前申し込み不要
■サンデーパパ
日時 5月31日(日)10時~11時30分
会場 子育て支援センターはくよう
内容 お父さんやおじいちゃんと一緒に楽しく遊びましょう
対象 就学前の子どもとその父親 または祖父
その他 事前申し込み不要
■えだまめくらぶ
日時 6月3日(水)10時~11時30分
会場 子育て支援センターはくよう
内容 双子など多胎児家族の交流、仲間づくりを行っています
対象 就学前の双子の子どもとその

の家族
持ち物 飲み物
その他 事前申し込み不要
問合せ・申込先 子育て支援センターはくよう (☎33-0037)
HAPPY☆マッピー☆
リフレッシュ
走ったり跳んだりはねたり、親子で思いっきりからだを動かしましょう!
日時 5月22日(金)10時15分~11時30分 ※受付10時~
会場 黄金ふれあいセンター
講師 作田文子さん(わくわく子ども体育委員会)
対象 市内在住で、1歳から就学前までの子どもとその家族
定員 20組
参加料 300円

申込開始日 5月14日(木)13時
※翌日以降は9時~17時
その他 開催当日は子育て支援センターこがねの子育てひろばはお休みです
問合せ・申込先 子育て支援センターはくよう (☎33-0037)
わんぱくひろば
各ひろばのおもちゃが大集合! みんなで楽しく遊びましょう!
日時 5月23日(土)10時~11時30分 ※受付9時45分~
会場 市民会館中ホール
対象 就学前の子どもとその家族
持ち物 外靴を入れる袋
その他 事前申し込み不要
問合せ先 子育て支援センターはくよう (☎33-0037)

春の全国交通安全運動

運動期間▶ 5月11日(月)~20日(水)

自転車は車のなかま
~ルールを守って安全運転~

★自転車安全利用5原則

- ・自転車は、車道が原則、歩道は例外
- ・車道は左側を通行
- ・歩道は歩行者優先で、車道寄りを徐行
- ・安全ルールを守る
- ・子どもはヘルメットを着用

2015

交通事故抑止市民大会

日時 5月15日(金)18時~

会場 市民会館大ホール

内容 交通安全功労者表彰、交通安全宣言ほか

◎恵庭南高校新体操部のステージアトラクションもあります

●問合せ先●

生活安全課(☎33-3131内線1182)

ストップ・ザ・交通事故〜めざせ 安全で安心な北海道〜

入場無料

ヒグマに注意ください

問合せ先/環境課
(☎33-3131内線1141)

市内盤尻の山林で平成25年度は5件、平成26年度は2件の目撃情報がありました。ヒグマは、人が捨てた弁当などの残飯に集まる習性があります。山菜採りなどで入林する場合は、ラジオなど音の鳴るものを携帯するとともに、弁当などの生ごみは持ち帰るようお願いいたします。

ヒグマに遭遇しないためには…

- 新聞やテレビの情報に注意する
- 「ヒグマ出没」の看板設置場所や国有林の立入禁止場所には入らない
- ヒグマの足跡やふんを発見したら、すぐ引き返す
- ごみは必ず持ち帰る。野外に放置または埋めることは危険です

山菜採りの心構え
五力条

- 1 行き先と帰宅時間を必ず家族などに知らせる
- 2 1人での行動は避け、2人以上で声を掛け合い位置を確認する
- 3 目立つ色の服装にする
- 4 携帯電話・非常食・クマ除けの鈴・ラジオなどを持つ
- 5 迷ったら無理をせず、落ち着いて行動する

■問合せ先/基地・防災課(☎33-3131内線2242)

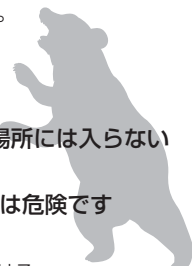

子育て

島松子どもひろば事業

「おはなしさんた恵夢」が読み聞かせを行います。

日時 8月と10月を除く毎月第4土曜日13時～14時

会場 島松公民館

対象 18歳未満 ※未就学児は保護者の同伴が必要

定員 各回30人

問合せ・申込先 島松子どもひろば (☎090・59984870)

4)

教育・生涯学習

青少年育成基金補助金

市は、青少年の健全育成のための事業を行う団体などに対し、補助金を交付しています。ご活用ください。

対象事業

- ①平成27年度中に実施される事業
- ②市内の団体が開催する事業、または市内の青少年が参加する事業
- ③青少年の芸術・文化鑑賞を目的とする事業、または体験学習、研修および交流を目的とする事業（スポーツ活動を除く）
- ④営利を目的としないもの

補助額 総事業費の50%以内(予算)

算額18万円)を審査のうえ交付

必要書類 補助金交付申請書(申込先に備え付けまたは市ホームページよりダウンロード)、事業計画書、収支予算書、事業の実施体制がわかる書類(会則、役員・会員名簿など)、その他必要と認める書類

申込期限 5月15日(金)

問合せ・申込先 社会教育課(☎33・3131内線1712)

33・3131内線1712)

レクリエーション講習会

学級レク、各種イベントなどに役立つレクリエーションの講習会です。

日時 5月31日(日)10時～12時

会場 夢創館

講師 水野みどりさん(生涯学習コーディネーター)、つくしの会

対象 市内のPTA、町内会育成部の人など

申込期限 5月29日(金)

問合せ・申込先 社会教育課(☎33・3131内線1712)

33・3131内線1712)

教育相談

はじめや不登校、家庭での悩みについて、専門的な知識と経験を有するスクールカウンセラーが相談に応じます。希望者は前日まで

に申し込みください。

日時 5月22日(金)10時～16時

会場 市民会館小会議室

対象 市内に住む小・中学生、高校生およびその保護者

相談員 梶裕二さん(臨床心理士)

問合せ・申込先 教育総務課(☎33・3131内線1734)

33・3131内線1734)

夢創館の備品整備

グランドピアノ(1台)、移動式ポータブルステージ(9台)を新たに整備し、使用できるようにしました。ぜひご利用ください。

問合せ先 社会教育課(☎33・3131内線1714)

31内線1714)

お知らせ

窓口業務の一時移転のご案内

市役所の改修工事に伴い、一部の課を移転します。

移転課 総務課・財政課

移転場所 市役所東側3階

移転期間 5月末～9月末

その他 改修工事は11月に完了する予定です。市民の皆さんにはご不便をおかけしますが、ご理解・ご協力をお願いします

問合せ先 総務課(☎33・3131内線2216)

33・3131内線2216)

演習通報

島松地区 5月8日(金)～15日(金)各日7時～20時

その他 12時～13時の間は演習を行いません。16日(土)～31日(日)の演習日程については、決まり次第市ホームページに掲載します

問合せ先 基地・防災課(☎33・3131内線2242)

131内線2242)

演習場の野焼き

北海道大演習場島松地区内着弾地域の野焼きを実施します。

日時 5月11日(月)8時30分～

その他 悪天候の場合は、12日(火)以降に順延 ※17日(日)まで

問合せ先 北恵庭駐屯地業務隊管理科演習場管理班(☎36・8611内線5857)

36・8611内線5857)

完成しました「生活環境改善要望回答報告書」

平成26年度に地域の生活環境改善に対する要望を取りまとめた報告書が完成しました。報告書は市役所市民活動推進課、島松支所、恵み野・中恵庭出張所などに備えているほか、市ホームページからもご覧いただけます。配布を希望する人は問い合わせください。

問合せ先 市民活動推進課(☎33・3131内線1172、1177)

3131内線1172、1177)

火災警報器の設置確認

消防署では、住宅用火災警報器の設置状況を確認し、未設置の住宅には設置を促すことを目的に市内の一般住宅および共同住宅に個別訪問させていただきます。

また、あわせて設置済みの住宅には、電池切れなど維持管理について説明します。ご協力をお願いします。

訪問日時 5月11日(月)～6月10日

5月11日(月)～6月10日

市役所庁舎前駐車場の使用規制について

市役所庁舎改修工事期間中(主に11月までの土・日曜日、祝日)は、工事のため市役所庁舎前駐車場の一部の通行や使用を規制する場合があります。皆さんのご協力をお願いします。

問合せ先 総務課 (内線2216)

自動車税の納期内納税にご協力ください

平成27年度の自動車税の納期限は6月1日(月)です。お近くの金融機関・コンビニなどで納期限までに納めましょう。
問合せ先 北海道石狩振興局納税課 (☎011-281-7910)

電柱にカラスの巣を見つけたらご連絡ください

カラスの繁殖期である4月～6月になると、カラスが電柱に巣作りすることがあります。カラスの巣には針金などの金属が含まれ、それが原因で停電を引き起こすことがあります。このため、定期的な巡視によりカラスの巣を発見し、速やかに撤去作業を行うなどの対策を講じています。
昨年は多くの皆さんからカラスの巣に関する情報が寄せられ、停電事故防止に効果がありました。皆さんからの情報提供をお願いいたします。
問合せ先 北海道電力(株)千歳支社 (☎23-5101)

陸上自衛隊第7師団記念行事

陸上自衛隊第7師団創隊60周年および東千歳駐屯地創立61周年の記念行事を開催します。
日時 5月31日(日)8時～14時30分
会場 東千歳駐屯地 (千歳市祝梅1016)
内容 日本最大級の戦車等パレード、訓練展示、装備品展示、戦車試乗、ふれあい広場、模擬売店および地域物産展など
その他 当日はJR千歳駅から無料シャトルバスを運行します ※混雑が予想されるため、公共交通機関をご利用ください
問合せ先 第7師団司令部総務課広報渉外班 (☎23-5131内線2247, 2136)

平成27年度ひきこもり家族交流会

日時 5月12日(火)、8月25日(火)、11月10日(火)、平成28年2月9日(火)各日13時30分～15時30分
会場 千歳保健所 (千歳市東雲町4-2)
内容 家族の情報交換、体験交流、学習など
対象 ひきこもり状態の人の家族
参加料 無料
申込方法 開催日の午前中までに電話で申し込み(本人の状況を伺い、交流会への参加を見合わせていただく場合や、保健師が個別に相談を受ける場合があります)
問合せ・申込先 千歳保健所健康推進課 (☎23-3175)

国保決定のための収入がない人の申告

国民健康保険税の決定には、前年収入の確認が必要のため、収入がない人についても申告が必要です。まだ申告をしていない次に該当する人は早めに申告ください。
●世帯主で主な収入が遺族年金や障害年金、雇用保険等の非課税所得のみの人
●世帯主で収入がない人

軽自動車税の納税通知書

平成27年度の軽自動車税納税通知書を5月7日(木)に発送します。期限内の納付にご協力ください。
なお、二輪車などにかかわる軽自動車税の税率引き上げについては、今年度の税制改正により平成28年度からとなりました。詳しくは納税通知書に同封するパンフレットをご覧ください。
問合せ先 税務課(☎33-3131内線1414)

かんがい水路に通水します

水田などのかんがい期間中である8月下旬まで、用水路および排水路に多くの水が流れます。施設の大型化により水の流れが速く、転落すると死亡事故につながります。特に子どもには、危険な場所を遊ばないよう、日ごろより注意をお願いします。
問合せ先 農政課(☎33-3131内線3321)、恵庭土地改良区(☎36-8411)

平成27年度出前講座

平成27年度版の出前講座メニュー表が完成しました。メニュー表は市役所企画・広報課、島松支所、恵み野・中恵庭出張所などで配布しているほか、市ホームページからもダウンロードできます。皆さんからの注文をお待ちしています。
問合せ先 企画・広報課(☎33-3131内線2361, 2362)

募集します！ 恵庭市各種委員

市の他の公募委員に就いていないことが条件です

1 社会福祉審議会委員

募集人数	2人
応募資格	市内に居住、または通勤・通学する満20歳以上の人
内容	市の福祉に関する計画や事業など、福祉全般に関する審議
任期	平成27年5月27日～平成29年5月26日
応募方法	応募申込書と福祉施策への考え方や意見を800字程度にまとめた論文を持参または郵送で応募 ※応募申込書、論文用原稿用紙は応募先に備え付け
応募期限	5月13日(水) ※郵送の場合は13日(水)必着
問合せ・応募先	福祉課 (〒061-1498京町1/☎33-3131内線1211)

2 社会福祉審議会 児童福祉専門部会委員

募集人数	2人以内
応募資格	市内に居住、または通勤・通学する満20歳以上の人で、昼間および夜間の会議に参加できる子育て中の人
内容	子育て計画の進行管理や児童福祉に関する審議
任期	平成27年5月27日～平成29年5月26日
応募方法	応募申込書と子育て施策に関する考え方や意見を800字程度にまとめた論文を持参または郵送で応募 ※応募申込書、論文用原稿用紙は応募先に備え付け
応募期限	5月13日(水) ※郵送の場合は13日(水)必着
問合せ・応募先	子ども家庭課 (〒061-1498京町1/☎33-3131内線1244)

募集

救命入門コース

救命に関する基礎的な知識を学び、いざという時のために役立てましょう。

日時 5月24日(日)9時～10時30分

会場 島松公民館

内容 応急手当の目的と必要性、胸骨圧迫、AEDの使用法

対象 市民または市内に通勤・通学するおおむね10歳以上の人
定員 30人

参加料 無料

申込期間 5月5日(火)9時～23日(土)17時

その他 講習終了後、「救命入門コース参加証」を交付します

問合せ・申込先 消防署島松出張所 (☎36-8439)

「恵庭市一般廃棄物処理基本計画(案)」パブリックコメント

恵庭市一般廃棄物処理基本計画(案)について、ご意見をお寄せください。

募集期間 5月1日(金)～6月1日(月)

※郵送は6月1日(月)必着

計画案の閲覧場所 廃棄物管理課、市役所情報公開コーナー、島松支所、恵み野・中恵庭出張所、えにわ市民プラザ・アイル

※市ホームページでもご覧いただけます

意見提出方法 住所、氏名、電話番号を明記のうえ、持参または郵送、ファクス、電子メール、いずれかの方法で提出ください。※電話での応募は遠慮ください

意見の取り扱い お寄せいただいた意見は検討し、その結果を後日市ホームページおよび閲覧場所で公表します。なお、意見提出者へ個別の通知はしません。※公表時は意見提出者の氏名は匿名といたします

問合せ・意見提出先 廃棄物管理課 (〒061-1498 京町1-3)

☎33-3131 内線1138 / ☎33-3137 / メール:rai.kibutsu@city.eniwa.nokkaido.jp)

花のファッションショー

「恵庭・花とくらし展」において「花とピンク」をキーワードにした花のファッションショーを開催します。手作り衣装はもちろん既製品でもOK。素敵な衣装をか

わいいちびっ子モデルに着てもらい、一緒に華やかなショーを作りあげませんか?

日時 6月28日(日)13時～14時

会場 道と川の駅「花ロードえにわ」

対象 園児および小学生

定員 30人

参加料 無料
申込期限 6月12日(金)

その他 参加者には、写真協会が撮影した写真(A4版)とかわい花の寄せ植えをプレゼントします

問合せ・申込先 花と緑・観光課 (☎33-3131 内線2525)

花樽コンテスト

「恵庭・花とくらし展」において「花樽コンテスト」を開催します。アイデアを駆使して、自慢の花樽を作ってみませんか?

日時 6月27日(土)午前中予定
会場 道と川の駅「花ロードえにわ」

内容 夏の花約60株を使って花樽を作成します

対象 学生(高校生以上) ※3～5人1組

申込期限 6月12日(金)

その他 参加者には、素敵な景品をプレゼントします

問合せ・申込先 恵庭花のまちづくり推進会議事務局(花と緑・観光課内) / ☎33-3131 内線2525)



排水設備指定工事店

追加指定と指定廃止のお知らせ

■追加指定工事店

事業者名	住所	電話番号
(株)平野設備工業所	札幌市東区東雁来6条3丁目89-16	011-787-8811
(株)長崎工業	千歳市上長都2-11	0123-24-4161
(有)水工社	夕張郡栗山町朝日3丁目105-24	0123-72-5283
カメラヤマ住設	札幌市清田区平岡4条3丁目6-6	011-883-0102
(株)小島商事	室蘭市母恋北町2丁目7-4	0143-22-9091
(株)きぐれ住設	札幌市豊平区平岸4条8丁目2-18-1F	011-598-8758
いわすい建設(株)	江別市東野幌本町12-2	011-383-4674

■指定廃止工事店

事業者名	住所	電話番号
熊谷吉重	札幌市白石区栄通9丁目5-25-506	011-854-7803
(有)オダテック	札幌市北区新川西5条4丁目3-15	011-762-6244
酒井太郎(酒井設備)	恵庭市黄金北3丁目3-1	0123-33-0166

問合せ先/下水道課(☎33-3127)

収容550台

屋内駐輪場をご利用ください

(恵庭駅西口再開発ビル「いざりえ」2階)

6月1日(月)から利用が有料となります。受け付けは5月18日(月)から開始します。なお、5月31日(日)までは無料で利用できます。

■受付場所・時間

①生活安全課

5月18日(月)以降の平日8時45分～17時15分

②恵庭駅西口再開発ビル「いざりえ」3階(駅まちプラザ内)

5月18日(月)～22日(金)各日15時～19時

5月25日(月)～29日(金)各日15時～17時

■必要書類等

自転車の車体番号・防犯登録番号、学生証、障がい者手帳の写し(お持ちの人)

■利用料金 ※申請時にお支払いください

区分	一般	学生
シーズン(6月1日～11月30日)	3,600円	2,400円
冬季保管(12月1日～3月31日)	1,200円	
シーズン+冬季保管	4,800円	3,600円

問合せ先/生活安全課(内線1182)

6月4日(木)17時30分～20時 / 市民会館中ホール 恵庭市職員採用セミナー

参加される人は
公共交通機関を
ご利用ください！

恵庭市職員採用試験（平成28年4月1日採用）への受験を検討している人を対象に、職員採用セミナーを開催します。恵庭市への興味を持っていただくために、恵庭市の紹介や採用試験についての説明、先輩職員からのメッセージ発表などを行います。本セミナーへの参加の可否は職員採用試験の採否に影響ありませんが、恵庭市職員としての貴重な情報が得られますので、ぜひご参加ください！

内容

- 恵庭市の紹介
- 職員採用試験について
- 先輩職員からのメッセージ

申込方法

6月1日(月)までに電話・ファクスまたはメールで申し込み
※申し込みの際、①氏名②年齢③電話番号④希望職種（事務職など）
⑤質問事項をお知らせください

問合せ・申込先 / 職員課
☎33-3131内線2221～2224、☎33-3137
メール : syokuin@city.eniwa.hokkaido.jp

市職員募集

問合せ・申込先 ▶ 職員課 〒061-1498 恵庭市京町1(☎33-3131内線2221～2224)

採用年月日	職種	採用予定人数	受験資格	試験の内容
平成27年9月1日(予定)	土木技術職A (高校卒以上)	3人程度	昭和61年4月2日以降に生まれた人で、学校教育法による高校卒業程度以上の学歴を有し、土木に関する専門課程を修めた人 ※採用後、恵庭市に居住可能な人	<ul style="list-style-type: none"> ■第1次試験 筆記試験（教養試験、職場適応性検査、事務適正検査） ■第2次試験 個別面接試験
	土木技術職B (社会人)		昭和51年4月2日以降に生まれた人で、学校教育法による高校卒業程度の学歴を有し、平成27年4月末現在で同一の民間企業等に5年以上(1年以上を継続して就業した期間のみ通算)土木技術に関連する勤務をした経験のある人 ※採用後、恵庭市に居住可能な人 ※社会人の職務経験は平均して週30時間以上で、雇用形態は問いません。また、実務経験を証明できない期間は含みません	

■受付期間

5月1日(金)～25日(月)までの平日8時45分～17時15分
※郵送の場合は25日(月)必着

■受験票の送付

受験票が6月15日(月)までに届かない場合は問い合わせください

■試験日時・会場

日時 ▶ 6月21日(日)9時～
会場 ▶ 市民会館視聴覚室

※採用試験の詳細は市ホームページ、実施要領（5月1日(金)から配布）をご覧ください

臨時職員募集

問合せ・申込先 ▶ 職員課 〒061-1498 恵庭市京町1(☎33-3131内線2221～2224)

■**受験資格のない人** / ①成年被後見人または被保佐人②禁固以上の刑に処せられ、その執行を終わるまで、または執行を受けることがなくなるまでの人③平成27年6月1日現在で満65歳以上の人
※任用期間中はアルバイト等と兼業できません

■**処遇等** / 通勤手当有り（正職員に準ずる）、賞与無し

■**任用期間** / 平成27年6月1日～11月30日（6カ月）

※職種により異なる場合があります

■募集内容

※資格要件は5月31日現在取得済み（見込みを含む）のこと

職種	賃金	社会保険	雇用保険	採用予定人数	資格要件	業務内容・労働時間ほか	勤務内容の問合せ先
1 夜間・休日急病診療所看護師	夜間勤務 ▶ 日額15,640円 土・日曜日、祝日 ▶ 日額10,000円	×	×	1人	看護師または准看護師の資格を取得している人 ※市外居住可	業務内容 ▶ 夜間・休日の看護業務等 労働時間 ▶ (注)	保健センター (☎37-4121)
2 業務補助員	日額6,230円	○	○	1人	普通自動車運転免許（A T車限定は不可）を取得し、運転業務の経験がある人 ※市外居住不可	業務内容 ▶ 不法投棄のパトロールほか 労働時間 ▶ 週38時間45分	廃棄物管理課 (内線1134)

(注)夜間勤務20時～翌朝7時、土曜日13時45分～20時、日曜日・祝日(交代制)8時30分～14時15分 / 14時15分～20時 ※年間80日程度

■受付期間

5月1日(金)～20日(水)までの平日8時45分～17時15分
※郵送の場合は20日(水)必着
※試験当日は受け付けできません
※応募は1人につき1職種です

■試験日時・会場

日時 ▶ 5月25日(月)13時30分～
会場 ▶ 市役所303会議室
試験方法 ▶ 面接試験
※持ち物は特にありません

5月のおはなし広場

対象 午前開催▶乳幼児、午後開催▶幼児・児童
定員 各回30人

会場	日時	出演
図書館本館	6日(水)15時～	絵本サークルひだまり
	8日(金)14時30分～	おはなしさんた恵夢
	9日(土)11時～	図書館担当
	13日(水)11時～	おはなしばんぶきん
	15日(金)14時30分～	おはなしさんた恵夢
	20日(水)11時～	おはなしの会おひさま
	20日(水)15時～	わらべうた♪であそぼ
	21日(木)11時～	読み聞かせの会「知恵袋」
恵庭分館	27日(水)11時～	おもちゃばこ
	13日(水)15時～	ストーリーショップ
	20日(水)11時～	読みきかせの会ぱたぽん
島松分館	28日(木)11時～	絵本サークルひだまり
	13日(水)15時～	おはなしのぼうけんエルマー
	21日(木)11時～	おもちゃばこ

BALLOONおはなし会

市内在住の外国人が原語で絵本の読み聞かせをします。
日時 5月13日(水)16時～16時40分
会場 図書館本館おはなしの部屋
参加料 無料

5月の図書館映画会

時間 各日14時～
会場 水曜日▶図書館本館視聴覚室、土曜日▶図書館本館会議室
定員 各回100人

日程	内容
6日(水)	「デイ・アフター・トゥモロー」
9日(土)	「ドクター・ドリトル」
13日(水)	「蝉しぐれ」
20日(水)	「ベスト・キッド」
23日(土)	「ドクター・ドリトル2」
27日(水)	「BUNGO3 高瀬舟」 「BUNGO4 魔術」

水曜日は一般向け、土曜日は子ども向けの映画



図書館

からのお知らせ 問合せ先 (☎37-2181)

4月に図書館に新しく入った本

タメ親と呼ばれても学年ビリの3人の子を信じてとんだ家庭を再生させた母の話 (あおちゃんほか著)

櫻子さんの足下には死体が埋まっている? (太田 紫織)

利休の間 (加藤 廣)

ほんとうに70代は面白い (桐島 洋子)

ほっこり宿 (倉阪 鬼一郎)

それを愛とは呼ばず (桜木 紫乃)

ナマコのからえはり10 (椎名 誠)

無限のピィ (朱川 湊人)

青藍病治療マニュアル (似鳥 鶏)

電光石火 (濱 嘉之)

春雷 (葉室 麟)

小さな幸せ46こ (よしもとばなな)

文芸書 ▶ 一般書

人生の極意 (佐藤 優)

自分でつくれる200年家系図 (橋本 雅幸)

はじめての人でも自信が持てる電話対応の基本とマナー (恩田 昭子)

日本人が保険で大損する仕組み (橋爪 健人)

働きたいママの就活マニュアル (毛利 優子)

運営からトラブル解決までPTAお役立ちハンドブック (田所 永世)

100歳まで元気!寝たきりにならない簡単体操と食事法 (熊谷 嘉輝)

おにぎらずとおにぎりの本 (星野奈々子)

美しいバラの庭づくり (後藤みどり)

桜 (現代用語の基礎知識「編集部」)

北海道ランニング大会ガイド2015 (ランナースポーツ北海道)

コクヨの3ステップ会議術 (下地 寛也)

特定健康診査・がん検診

日時 6月12日(金)・13日(土)各日8時～10時30分 ※30分間隔

会場 保健センター

対象 恵庭市に住民登録をし、職場などで受診機会がなく、今年度まだ受診していない35歳以上の
の人

検診名	検診料
胃がん (バリウム検査)	15000円
大腸がん	7000円
肺がん結核	3000円
歯科	無料
肝炎ウイルス (B・C型)	6000円
特定健康診査 (健康診査)	10000円 (7000円)

※後期高齢者医療制度の加入者、および生活保護・市民税非課税世帯の人のがん検診料は無料です。申し込み時にお知らせください。また、特定健康診査(健康診査)

お詫びして訂正します

広報えにわ4月号と同時配布した「平成27年度恵庭市民健康カレンダー」に誤りがありました。

● 訂正箇所 ●

(10ページ)
恵庭市医療機関等
マップ
(誤)美咲町
(正)美咲野

対がん協会のがん検診

申込開始日 5月8日(金)8時45分

〃

日程 6月30日(火)

受付時間 7時40分～8時5分

集合場所 保健センター・市民会館

会場 対がん協会検診センター

(札幌市) ※バスで送迎。恵

庭着13時頃(予定)

対象 市内に住民登録をしていて

次の条件を満たす人
○胃・大腸・肺がん結核▼平成27年度まだ受診していない人
○子宮・乳がん▼平成26年度受診者以外の人 ※隔年で受診可能
条件

検診名	対象	検診料
胃がん	35歳以上の人 (胃がん検診はバリウム検査です。大腸がんも可能です)	15000円
大腸がん	単独での受診も可能です	7000円
子宮がん	20歳以上の女性	16000円
乳がん	35歳以上の女性 性接触診とマンモグラフィ検査	17000円
肺がん結核	35歳以上の人 (単独での検診はできません)	3000円
特定健康診査	40歳以上の恵庭市国民健康保険加入者	無料
健康診査	35歳以上の生活保護受給者 後期高齢者医療制度加入者	無料 7000円

※受診日現在、後期高齢者医療制度加入者、および生活保護・市民税非課税世帯の人のがん検診料は無料です。申し込み時にお知らせください
※特定健康診査、健康診査のみの受診はできません

定員 60人
申込開始日 5月18日(月)8時45分

健診結果説明会

日時 5月15日(金)11時～15時

会場 保健センター

内容 ①11時～12時30分▼健康手

エック「特定健診(健康診査)結果を見てみよう」、食生活チエ

ック「自分に必要な食事量とは」

②13時30分～15時▼ノルディックウオーキング教室への参加

持ち物 昼食、特定健診(健康診査)結果、筆記用具、動きやすい靴・服装、飲み物、タオル、

持っている人はポール

参加料 無料

申込期限 5月13日(水) ※個人のデータをういて行うため、必ず事前に申し込み

その他 ①のみの参加も可能です

ノルディックウオーキング教室

2本のポールを使って歩くノルディックウオーキングです。

日時 5月15日(金)13時30分～15時

会場 保健センター

講師 本多理紗さん(健康運動指

導士)

参加料 無料

持ち物 動きやすい靴・服装、飲み物、タオル、持っている人は

ポール

申込期限 5月13日(水)

健康づくりはじまり相談日

日時 5月25日(月)9時～12時

会場 保健センター

内容 健診結果の見方、メタボ予防、介護・認知症相談、体重・

体脂肪測定、体力測定、食生活・健康相談ほか

その他 電話で申し込み

春のさわやかウオーキング

楽しくウオーキングを続けるコツを学び、みんなで歩きます。どなたでも参加できます。

日時 5月29日(金)10時～11時30分

※集合9時30分

会場 保健センター

講師 河内紀彦さん(Jikeiスポーツクラブえにわ)

参加料 無料

持ち物 動きやすい靴・服装、帽子、飲み物、タオル

申込期限 5月22日(金)

大好きな父ちゃんへ
いつもみんなのためにお仕事頑張ってくれてありがとう。最近忙しくてゆっくり会えないけど、兄弟で協力して、帰ってくるのを楽しみに待ってるね。大好きだよ。

伝言
でる
TEL

室蘭のあーちゃんへ
ことしもいちごがりに行こうね。帯広のまーくん、ひろみさんへ
いつもたくさん遊んでくれてありがとう。今年も遊びに行こうね。

鈴木 洸武くん (5歳)

鈴木 広惺くん (若草小1年)

あおは
鈴木 碧花ちゃん (若草小3年)

自宅にて

すずか
佐々木 涼華ちゃん (3歳)

いっさ
佐々木 一颯くん (2歳)



道と川の駅「花ロードえにわ」に設置！ 電気自動車の急速充電で eco (エコ) にドライブ



道央圏の道の駅で 初めて設置されました

4月13日、道と川の駅「花ロードえにわ」に、電気自動車用の急速充電器が設置されました。電気自動車用急速充電器の設置は、市内では民間企業(恵央町)に続いて2カ所目。道内では71カ所目(平成26年11月現在)で、道央圏の道の駅では初めての設置となります。

電気自動車は 次世代エネルギー自動車

これは、「スマートE・ガーデンえにわプラン」に基づく取り組み。「スマートE・ガーデンえにわプラン」とは、新エネ・省エネ導入に関わる市の実施計画です。ところで、皆さんは「省エネ」「新エネ」について、詳しくご存知ですか？

「省エネ」とは、限られた化石燃料などを有効に使っていく取り組みのこと。「新エネ」は、自然環境から得られるエネルギーのこと。太陽光や風力発電が一般的ですが、家畜ふ



原田市長も早速急速充電を体験

今回、設置された電気自動車用急速充電器はおよそ30分で上限である80%程度の充電が可能。1回5000円で利用できます。これにより、道と川の駅「花ロードえにわ」の拠点性がさらに高まるのではないかと期待されています。省エネを促進する電気自動車を充電しながら、この春はエコなドライブを楽しんでみませんか？

利用は1回5000円

ん尿や木質などのバイオマス資源もその一つです。電気自動車は、化石燃料に頼らない、次世代エネルギー自動車として注目されています。



ちびっこ ギャラリー



「このぼり」
奥村 唯花ちゃん (5歳)



「このぼり」
坂口 葉月ちゃん (5歳)



すみれ保育園児作品

えにわの
まちが
2
ど

恵庭を元気に！

第2回「恵庭げんきフェス」開催

一助となりたい

「恵庭を元気にしたい！」
そんな思いを持った市民による実行委員会が主催する「恵庭げんきフェス」が、4月19日、黄金ふれあいセンターで開催されました。

このイベントは、昨年11月に続き2度目の開催。初開催は、東日本大震災の被災地支援のために企画されましたが、今回の目的はズバリ「恵庭を元気に！」。実行委員会代表の朱田さんは、「恵庭のこれからを支える人たちの一助となりたい」と語り、売り上げの一部や、大人1000円に設定した入場料の全額を市に寄付したいと話しました。

会場も元気いっぱい

当日の会場には、アクセサリや雑貨、帽子など、手作り品がずらり。タロットや手相など占いブースや、カイロ

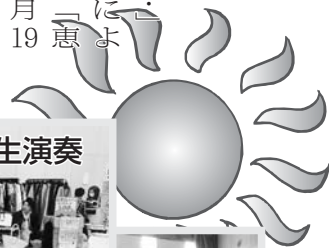

占い結果に興味津々



マッサージでリラックス



迫力の生演奏



プラクティックやハンドマッサージなどのブースも出店。買い物を楽しむ人、占い結果に耳を傾ける人、横になってゆったり施術を受ける人など、訪れた人は思い思いにイベントを楽しんでいました。

また、和太鼓、ハーモニカ演奏と絵本の朗読、親子ベリダダンスなど、観覧無料のステージイベントも盛りだくさん。子どもからお年寄りまで多くのお客さんが後を絶たない様子でした。

朱田さんは、「市民の皆さんのご協力に感謝しています。すでに次回に向けて、新しい企画も検討中。ゆったりと柔らかな雰囲気で開催しているので、気軽に立ち寄って下さい」と話しています。

出店者も来場者も元気になる「恵庭げんきフェス」。次回は夏頃に開催予定。ぜひ足を運んで、みんなで恵庭のまちを元気にしよう！

6月号の原稿は
[5月11日(月)]までに
企画・広報課へ

※配布の関係から、発行日から5日程度
期間をおいた情報のみを掲載します。

無料・無償が条件です
みんなの譲り合いコーナー



▶▶▶ 広報誌への掲載締め切りは前月7日。土・日曜日・祝日の場合はその翌日。

／料500円

③キラキラサンキャッチャー作り
日5月20日(水)10時～、19時～／内お好み
の色とデザインでマイサンキャッチャー
を作る／料各回1,500円

④フェイシャルリンパホームケア
日5月27日(水)11時～／内ローズクオー
ツかっさでフェイシャルリンパケア／
料800円／問・申①②③④いずれも石
上 (☎080-5833-5013)

脳の活性化になり、元気が出ます
サロンらぐがき

日5月11日(月)、19日

(火)、25日(月)各日13

時～15時30分／所

島松憩の家／内季

節に合わせたお手

本を見ながら絵を描く。終了後はお茶
で談笑するリラックスタイム／料各日
300円／問齊藤 (☎090-2693-8596)、
大溝 (☎090-2071-5872)



島松公民館サークル

2B会 春の石こうデッサン作品展

日5月12日(火)～24日(日)開館▶各日10時、
閉館▶火・金曜日は18時、水・木曜日は
20時、土・日曜日は17時(最終日は
16時まで。月曜日は休館日)／所図書
館本館／内鉛筆デッサン、水墨画、水
彩画、油絵ほか／問坂田 (☎34-8555)

散歩がてらのそいでみませんか

布×チクチク×大好き=キルト展示会

日5月15日(金)～17日(日)各日10時～17時
(最終日は16時まで)／所夢創館(駐
車2時間無料)／内パッチワーク作品
の展示会。ピンクッションの小物から
ベッドカバーサイズの大きいものまで
／料無料／問武田 (☎37-7511)

恵庭まちづくり協同組合

5月のイベント情報

①ガーデニング講座

日5月16日(土)10時～12時／所恵庭建設
会館(黄金北4-13-11)／内初夏の花を
使った楽しい寄せ植え作り／定25人／
料500円／限5月14日(木)17時

②ふるさと公園 フラワー・グリーンブ
ロジェクト(仮)

日5月23日(土)10時～12時／所恵庭ふる

さと公園／内ハーブの苗の植え込み作
業／定20人／料無料／限5月21日(木)17
時

③初心者のための盆栽教室

日5月23日(土)10時～12時／所恵庭建設
会館(黄金北4-13-11)／内盆栽の種植
え、植え替えなどの講義・実技／定20
人／料無料／他植え替え、せん定をし
たい人は盆栽を持ち込み。種植えを行
った盆栽は持ち帰り／問・申①②矢野
(☎29-4836)、③市川 (☎29-4836)

※平日9時～17時

本好き集まれ!

まちじゅう図書館・移動ランチ会 vol.2

日5月16日(土)集合11時10分、解散13時
30分／所道と川の駅「花ロードえにわ」
FM1ーにわサテライトスタジオ周辺
(集合場所)／内市内にある「まちじ
ゅう図書館」でランチをしながら、自
分の好きな本を紹介／定4～8人／料
1,000円／持自分の好きな本1冊／問・
申上森 (☎33-6908)



お気軽にご相談ください

弁護士による無料法律相談

日5月16日(土)13時～16時／所市民会館
リハーサル室A・B／内借金問題全般、
交通事故、離婚、養育費、遺言、相続、
成年後見、労働問題ほか／他相談員▶
吉原美智世さん(弁護士)／問・申吉
原法律事務所 (☎011-622-7963)

参加者を募集します

子育て支援のご案内

日5月16日(土)10時～12時／所認定子ど
も園幼稚舎えるむ(黄金北4-7-8)／内
誕生学「男の子の育ちについて」／講
渋谷容子さん(誕生学アドバイザー)
／対就学前の子どもとその親／定10組
／料無料／限5月7日(木)／問・申認定子
ども園幼稚舎えるむ (☎33-0010)

親子で楽しく体を動かそう

親子わくわく体操

日5月14日(木)、28日(木)各日13時～14時
／所恵み野会館／対走れるようになった就
園前の子どもとその親／料各日
500円／問・申梅木 (☎080-3239-1020)

【譲ります】

7日(木)～12日(火)の各日9時～17時の間に
電話で申し込み。土・日曜日は受け付
けてません

※応募多数の場合は抽選により決定

①鏡台(38×60×147)②フットサロ
ン(足用マッサージ機)③ハンディマ
ッサージャー④レンジ台(57×150×
53)⑤アップライト型電子ピアノ
⑥恵庭南高校男子制服(175A)⑦柔道
着(5号)⑧大工道具セット(かんな、
電動ノコなど)⑨三輪車(女児用・ピ
ンク)⑩シーリングライト⑪ゴルフ
セット(女性用)⑫ベビーバス⑬シル
バーカー(青色・花柄)⑭学習机(92
×68×74)

【譲ってください】

申し込みは、随時受け付け中。

■ベビーチェア■ベビーベッド■地
デジ対応テレビ■恵み野幼稚園制
服・帽子(夏冬用・Mサイズ)■自転車
(25～26インチ)■BSアンテナ■シ
ングルベッド■電子ピアノ■8トラ
ックテーププレーヤー■札幌東商業
高校女子用ベスト(紺色・LL)■電子
辞書■恵明中学校男子制服(170～
175)■車椅子■自転車(26～27イン
チ)■ベビーカー■子ども用自転車
(補助輪付・14～16インチ)■ベビー
ゲート■犬用カート■おひつ(2合サ
イズ)

問合せ先 廃棄物管理課 (☎33-3131内
線1133)

恵庭で野外おながく祭開催!
エコフェス15 入場
無料

毎年5月の第3日曜日に開催

5月17日(日)9時～15時

サブライズお菓子まきも

ライブ、フリーマーケット、アート展示、
屋台、こどもレク、ピクニックセットと
携帯ラジオをもって「親子でピクニック」

恵み野中央公園

雨天決行(荒天中止)

※会場に駐車スペースはありません。徒
歩、自転車、エコバスまたはJRでお
越してください

問合せ先

恵喜祭人(エコフェス実行委員会)
竹内 (☎070-5286-5333)
URL <http://ecofes.info/>

▶▶▶ タウン情報の記事は左から右へ流れています。

アイコンの見方

日日時 所会場 内内容 対対象 定定員 講講師 料料金
持持ち物 限申込期限 他その他 問問合せ先 申申込先

タウン情報の記事は左から右へ流れています。▶▶▶▶▶

広報誌の掲載について▶▶▶▶▶

行事

▼ 気軽にお越しください

ミニギャラリー&イベント

所は全ておうちカフェメイミーズ(上山口580-2)です。

①はんどめいどひろば〜ふんわり〜

日5月1日(金)〜31日(日)各日11時〜17時
(平日水曜日除く) / 内編み小物、フェルト、クレイジュエリーほかの展示

②春のまじゅう図書館まつり

日5月24日(日)①10時30分〜11時30分②13時〜15時③16時〜17時30分 / 内①春のおはなし会②ビブリオバトル&朗読③音楽付き朗読会 / 定①なし②15人(バトラー5人)③15人 / 料①無料②400円③1500円

③ソーパークーピング体験レッスン

日5月2日(火)、9日(火)、23日(火)各日13時〜15時30分 / 講篠田真子さん(エンジン・カーピング講師) / 定各日6人 / 料各日2,500円 / 問・申①②③いずれも三浦(☎39-4233)

カリンパの会

平成27年度総会&カリンパ遺跡のゴミ拾い

①平成27年度総会

日5月9日(土)10時〜11時30分 / 所黄金ふれあいセンター / 他総会後に交流会

②カリンパ遺跡のゴミ拾い

日5月16日(土)8時〜(約1時間、小雨決

行) / 所カリンパ遺跡看板前 ※ローソン側(集合場所) / 持軍手(ゴミ袋はこちらで用意) / 問①②いずれも北上(☎090-5989-7904)

恵庭カワセミの会

観察ボランティア講習会

日5月6日(水)9時〜13時(雨天決行) / 所市内各河川(郷土資料館集合) / 内カワセミの生態の学習、観察など / 定15人 / 料500円(昼食・保険料。学生は無料) / 持持っている人は双眼鏡 / 問・申前田(☎090-1306-6357)

一緒に学んでおいしい野菜を作りませんか

恵庭野菜栽培研究会 野菜栽培セミナー

日5月9日(土)10時〜11時30分(受付開始9時30分) / 所ルルマップ自然公園「ふれらんど」市民農園 / 内ジャガイモ・大豆などの種まき、タマネギ移植実習 / 講野村信史さん、松田豊さん(恵庭野菜栽培研究会) / 料無料 / 問野村(☎37-3405)

春の緑につつまれて

恵庭公園自然観察会

日5月9日(土)10時〜12時(受付9時40分、小雨決行) / 所恵庭公園管理棟前(集合場所) / 料100円(保険料) / 持持っている人は双眼鏡、図鑑、筆記用具、

ルーペなど / 他動きやすく多少の風雨でも大丈夫な服装 / 問山内(☎090-8272-0762)

青空のもとで中国健康気功を行いますか

青空気功

日5月10日〜10月25日までの毎週日曜日8時〜9時(雨天中止) / 所図書館本館裏 / 料無料 / 持帽子、手袋(軍手)など / 問本多(☎37-2728)、小野田(☎36-6765)

一緒に考えてみませんか

不登校などの子供と共に歩む会「未来の会」

日5月11日(月)18時30分〜21時、29日(金)10時〜14時 / 所福祉会館(末広町124) / 内思いを出し合い、一緒に考え、学びあう親の会 / 料300円 / 問近藤(☎33-4663)

気軽にお越しください

アロマリンパ&サンキャッチャー作り

所は全て黄金ふれあいセンターです。

①リンパサイズ

日5月13日(水)、27日(水)各日10時〜、19時〜 / 内のばす・さする・もむの簡単エクササイズ / 料各回500円

②アロマクラフト作り

日5月13日(水)11時〜 / 内お好みの精油で携帯用アロマフレッシュナーを作る

池田玲子先生のコミュニティレストラン

日5月11日(月)午前の部▶10時15分〜、午後の部▶13時〜 / 内ジャガイモと豚肉のカレー炒め、かきあげ丼、アスパラの信田巻き / 定各回15人 / 料各回700円 / 持エプロン、三角巾、布巾、ポリ袋、マイ箸

アイルおもてなし相談会

日5月12日(火)10時30分〜12時30分、13時30分〜15時 / 内通院や買い物の付き添い、家事代行など、利用について説明

アクセサリーの修理・リメイク相談 キラキラ☆しまや

日5月18日(月)10時〜16時(お渡しは25日(月)) / 内ネックレス・ブレスレット・ストラップなどの修理

山下絵里奈「猫の足あと展」

日5月18日(月)〜30日(土)各日10時〜17時(最終日は15時まで) / 内2年前、アイルを絵里奈ワールドに変えた衝撃の作品集、再び

「自分の本」について考えてみる「時間」

〜自分史・家族史を一緒に書いてみませんか〜

日5月19日(火)、26日(火)各日10時〜14時 / 内自らの記憶や体験を書き残す「本作り」の手伝い / 講泉正人さん(行政書士) / 定若干名 / 料各回500円 / 持筆記用具

アイル無料相談会

日5月19日(火)、26日(火)各日10時〜14時 / 内生前にきちんと整理しておきたいこと、困っていることなどについての相談 / 講泉正人さん(行政書士) / 定若干名 / 料無料 / 他要予約



イベント情報

パーソナルカラー診断&ちょこっとセラピー

日5月23日(土)10時30分〜16時 / 内自分に似合う色を確認 / 講山田小百合さん / 定5人 / 料1,000円 / 他要予約

アイル名画サロン 恵庭キネマ塾例会「キネマな夜」

日5月23日(土)18時〜20時 / 内「帰郷」(1978年)の鑑賞と解説 / 講近藤春夫さん / 定25人 / 料無料

■会場はすべて「えにわ市民プラザ・アイル」です ■10時〜17時(4月1日〜10月31日) ※日曜日・祝日は休館
■問合せ先 ■ NPO法人えにわ市民プラザ・アイル (☎39-3355)

▶▶▶ 広報誌への掲載締め切りは前月7日。土・日曜日・祝日の場合はその翌日。

日5月30日(土)8時～15時

②犬のしつけ無料教室

日5月30日(土)10時～12時 / 定10人

③犬の訓練競技会

日5月31日(日)8時～16時 / 内日本全国からたくさんワンちゃんが集まる競技会 / 料無料 / 問・申①②③いずれも柳生 (☎33-8291)

まちづくりスポット恵み野主催

みんなで植えよう! フレスポ恵み野花畑

日5月24日(日)10時～12時 / 所フレスポ恵み野(恵み野里美2-15) / 内イベント広場と段々畑に宿根草と一年草を植える / 定50人 / 料無料 / 持シャベル、軍手、タオル、汚れてもいい服装 / 他参加者には花苗のプレゼント。事前申し込み不要 / 問太田 (☎39-2232)

北海道自然観察協議会主催

春の紋別岳自然観察会

日5月30日(土)10時～15時30分(集合9時40分) / 所中央バス「支笏湖」バス停前(集合場所) ※有料駐車場有り。中央バス千歳駅前8時51分発「支笏湖」行き / 料100円(保険料) / 持運動靴など軽トレッキングシューズ、昼食、飲み物 / 問宮本 (☎090-6269-2353)

「海外で戦争する国」づくりに反対する

恵庭9条の会 憲法講演会

日5月31日(日)13時30分～ / 所市民会館大会議室 / 講木村政俊さん(高校教師) / 料無料 / 問浅野 (☎37-0825)

日本棋院恵庭支部主催

市民囲碁大会

日5月31日(日)12時30分～ / 所基席えにわ(本町142) / 料1,000円(当日会場で受け付け) / 問小崎 (☎33-5283)

資格、経験のある指導者によるレッスン

恵庭テニス協会イベント

所は全て恵み野中央公園庭球場です。

①春季初級・中級者テニス教室

日6月6日～7月4日の6月13日を除く毎週土曜日15時～17時(全4回) / 対高校生以上 / 定初級15人、中級15人 / 料協会員1,500円、一般3,000円 / 限5月29日(金)



②ナイターダブルスレッスン

日6月3日～24日の毎週水曜日19時～21時(全4回) / 対高校生以上で中級レベル以上の人 / 定12人 / 料協会員1,600円、一般3,100円 / 限5月29日(金) / 問・申①②いずれも稲垣 (☎36-4278)

懐かしいあの歌、この歌、一緒に歌いませんか

第13回うたごえ喫茶「ともしび」

日5月31日(日)13時～15時 / 所黄金ふれあいセンター / 料500円(お茶菓子代含む) / 問渡部 (☎36-2456)

セガサミーカッププレゼント

テニス教室 in 恵庭

日6月13日(土)13時30分～15時30分(受付13時～) / 会恵み野中央公園庭球場(雨天時は福住屋内運動広場) / 講辻野隆三さん(元プロテニスプレイヤー) / 対市内小・中学生(初心者・経験者どちらも対象) / 定30人 / 料無料 / 持飲み物、タオル、雨天時は上靴と靴袋 / 限5月18日(月)～5月29日(金) / 問・申NPO法人恵庭市体育協会 (☎21-9900)

恵庭市文化協会主催 映画鑑賞とトーク会

「赤い夕陽のジュリー」

日6月18日(木)開場13時、上映13時30分 / 所市民会館中ホール / 料500円 / 他チケット販売所▶たけやま書店、矢野書店、アイブック(イトーヨーカドー恵庭店内) / 問大塚 (☎090-8896-4943)

今年は、かな書の先生を招いて開催します

平成27年度恵庭書道連盟研修会

日6月21日(日)10時～15時 / 所市民会館大会議室 / 内テーマ「日本人の叡知～ことば・文字～」、揮毫(きごう) / 講八巻水鷗さん(北海道書道展会員) / 料会員2,000円、一般3,000円、学生1,000円 / 他昼食は各自で用意 / 限6月5日(金) / 問・申中野 (☎33-4717)

募集

社交ダンス初級サークル

ホップ・ステップ大曲

日毎週火曜日19時～20時30分(休館日を除く) / 所夢プラザ(北広島市大曲370-2) / 内プロ講師2人が基本の立ち方から丁寧に指導 / 対初心者 / 料月額3,000円 / 問伊藤 (☎011-373-1423)

一緒にヨガしましょう!

ヨガサークル「ウィークエンドヨガ」

日毎週日曜日9時15分～10時45分、11時～12時30分 / 所黄金ふれあいセンター / 料各回800円(初回500円) / 持タオル、水、ヨガマット、運動に適した服装 / 問齊藤 (☎32-4601)

5月無料体験

キッズ競技ダンス

日5月の毎週土曜日13時～14時 / 所大野ダンススクール(京町70友保ビル2階) / 内競技ダンスの基本から / 対5歳以上 / 定10人 / 料無料 / 持上靴、運動しやすい服装 / 問・申吉野 (☎090-9520-0363)

気軽に参加ください

ストレッチサークル かたつむり会

日毎週水曜日19時～20時30分 / 所和光会館 / 料月額700円 / 持マット、運動靴、タオル、飲み物 / 問坂田 (☎33-1064)



故・川股和子作品展 難病支援募金額の公表

3月9日～20日に行われた故・川股和子作品展での募金額・署名数を公表いたします。ご協力いただきありがとうございます。

収入

科目	金額
難病支援募金	82,546円
作品売上	31,780円
リサイクル売上	12,660円
合計	126,986円

支出

科目	金額
展示利用料	2,000円
ボックス利用料	1,000円
販売手数料	4,444円
商品タグ	282円
アイル寄付金	5,000円
膠原病友の会 北海道支部寄付金	114,260円
合計	126,986円

署名…306筆

市民の皆様さま、募金・署名にご協力いただきありがとうございます。

大友 優

問合せ先 大友 (☎34-0702)

アイコンの見方

日日時 所会場 内内容 対対象 定定員 講講師 料料金
持持ち物 限申込期限 他その他 問問合せ先 申申込先

タウン情報の記事は左から右へ流れています。▶▶▶▶▶

広報誌の掲載について▶▶▶▶▶

行事

行政・司法書士による無料相談です よるす相談会

日5月16日(土)14時～17時 / 所恵み野会館 / 内遺言、相続、成年後見、離婚、認知、男女・家族トラブル、不動産登記、設定登記、商業登記ほか民事法務相談 / 他相談員 ▶ 橋爪範行さん(行政書士)、松本史典さん(行政書士)、道下淳一さん(司法書士) / 問松本 (☎33-1610)

健康について学ぼう 市民が創る健康塾

日5月17日(日)14時～ / 所恵庭RBパークセンタービル / 内講演「指ヨガで物忘れ、認知症の予防」 / 講本多健児さん(龍村式・指ヨガマスターインストラクター) / 料500円(高校生以下無料) / 問本多 (☎37-2728)

親子で一緒につくろう 食育教室

日5月17日(日)11時30分～13時 / 所市民会館料理教室 / 内やさしい動物ゼリーと動物パン(ランチ付き) / 対3～9歳くらいの子どもの親 / 定8組 / 料1組1,000円 / 持布巾、エプロン、子ども履物 / 問・申齋藤 (☎32-4610)

恵庭歩く人達の会 第156回ウォーキング

日5月17日(日)集合8時45分、出発9時10分 / 所JR北広島駅コンコース内北側(集合場所) / 内「さわやかロード」(JR北

広島駅～レクリエーションの森～大曲通り～緑陽公園～竹葉公園～緑ヶ丘小学校～JR北広島駅) 12km / 料300円(保険料含む、交通費は各自負担) / 持昼食、飲み物、タオルほか / 問佐々木 (☎33-4374)、五十嵐 (☎090-3898-5247)

お気軽に参加ください

柏陽憩の家 DVD上映会

日5月18日(月)、28日(木)各日13時～ / 所柏陽憩の家 / 内18日▶「悪名」、28日▶「サラリーマン忠臣蔵」 / 対市内各老人クラブに所属している人 / 料無料 / 問森 (☎33-1221)

恵庭フラワーマスター協議会

恵庭のいいトコをもっと知ろう!

日5月20日(水)9時～11時 / 所ルルマップ自然公園「ふれらんど」駐車場(集合場所) / 内ルルマップ自然公園「ふれらんど」の散策路約3kmをフラワーマスターと一緒に歩く / 料無料 / 持雨具、歩きやすい靴・服装 / 限5月13日(水) / 問・申土谷 (☎090-3397-4821)

えいわ楽々歩こう会

第2回ウォーキング

日5月20日(水)集合9時30分 / 所JR恵み野駅東口(集合場所) / 内楽々マップ「挑戦の道」(JR恵み野駅東口～恵み野中央公園～恵み野緑地帯～郷土資料館で休憩～漁川堤防～恵み野緑地帯～JR恵み野駅) 約6.7km / 料200円(保険料含む) / 持飲み物、帽子、タオルなど / 問松尾 (☎36-7877)

参加しませんか

発達障がい児「親の会」

日5月20日(水)10時～12時 / 所福祉会館(末広町124) / 対発達障がい児を持つ保護者 / 問田中 (☎34-3919)

恵み野北町内会ネットワーク主催

シネマサロン&歌って笑ってさんぼみち

①第35回シネマサロン

日5月23日(土)13時～ / 所恵み野北会館 / 内ジャン・ギャバンの出世作「望郷」(1937年・仏) / 料無料

②歌って笑ってさんぼみち

日5月31日(日)13時～ / 所Jikei(じけい)レストランMEGUMINO(恵み野西5-3-1) / 内春から夏の歌メドレー、外国の歌特集、笑いのヨガ(ゲスト▶石山香織さん) / 料無料 / 問①②いずれも山田 (☎36-3158)

演劇やゲームを楽しみませんか

いこいふれあい広場

日5月23日(土)10時～15時 / 所島松憩の家 / 内は表のとおり

1階	10時～11時30分	紙芝居とクイズ
	11時30分～14時	演芸 日本舞踊、大正琴、フラダンス、民謡カラオケ(飛び入り歓迎)
2階	10時～14時	ゲーム ダーツ、輪投げ、パークゴルフ、スカットボールほか
		折り紙教室
駐車場	町内会による焼き鳥、おでんの販売	
1階ホール	焼きそば、飲み物の販売	

問NPO法人ワーカーズコープ(☎29-6031)、島松憩の家(☎36-5092)

古希のフォトライブ

第5回フォトグラフ「写遊」写真展

日5月26日(火)～6月7日(日)開館▶各日10時、閉館▶火・金曜日は18時、水・木曜日は20時、土・日曜日は17時(初日は13時から、最終日は15時まで。月曜日は休館日) / 所図書館本館 / 問谷内 (☎090-3115-4340)

全国からたくさんのワンちゃんが集合

犬の障害物競走&しつけ教室&訓練競技会

所は全て桜町多目的広場です。

①犬の障害物競走(アジリティ大会)

各種スポーツ教室&イベント

NPO法人恵庭市体育協会主催

▼会場はいずれも総合体育館

①ヨガ教室 リラクセス&エナジーヨガ

日6月2日～8月25日までの7月21日を除く毎週火曜日19時15分～20時15分(全12回) / 内肩こり、頭痛、腰痛、骨盤のゆがみ改善やダイエットに効果的なヨガ / 定20人(10人に満たない場合は中止) / 料3ヵ月6,000円(保険料含む) / 持飲み物、タオル、運動のできる服装 / 限5月11日(月)～5月22日(金) / 他問合せ先へ電話もしくは総合体育館窓口で直接申し込み。参加料は教室初日に徴収

②トレーニング室指導サービス

日5月12日(火)～平成28年2月末までの毎週火・土曜日18時30分～20時30分 / 内マシンの使用方法のアドバイスなど / 対高校生以上 / 料無料(トレーニング室利用料金は各自負担) / 持室内用運動靴、運動のできる服装 / 他事前申し込み不要、祝日も開催予定

問合せ先

NPO法人 恵庭市体育協会
(☎21-9900) ※平日9時～17時

●編集・発行／恵庭市役所企画振興部企画・広報課

☎061-1498 北海道恵庭市京町1番地
☎0123-33-3131 (内線2361) ☎0123-33-3102
ホームページ <http://www.city.eniwa.hokkaido.jp>
Eメール kikakukouhou@city.eniwa.hokkaido.jp

●印刷／(株)清光舎水野印刷

携帯サイト



[平成27年3月末現在] ()は対前月比

人の動き	人口	68,898	(- 57)
	男	33,543	(- 35)
	女	35,355	(- 22)
	世帯	31,470	(+ 103)

広報えにわ
2015.5
通巻754号

恵庭日記



こちらの作品は、生活学校くらしのサロン「淡一の皆さんによるもの。去年の広報えにわ3月号の表紙では、かわいひな人形を紹介したので、ご存知の人もいらっしゃるかもしれません。今回は、古布で作ったかわいい手づくりの人形のほかに、こいのぼりや格好いいかぶともあります。端午の節句に飾ったら、男の子も大喜びですね。

Kawasemi Photo Letter
とじて、保存して、安心。



4/1 恵庭駅西口「駅まちプラザ」オープニングセレモニー



4/6 新入学児童交通安全特別啓発



4/7 平成26年度高等学校選抜大会恵庭南高校結果報告

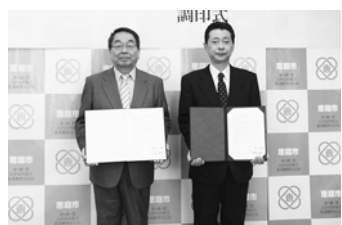

4/10 エンパイア千歳支店と「高齢者の地域見守り活動に関する協定」を締結

編集後記

■特集もできた！表紙も完成した！さあ、あとは印刷してデータと一緒に印刷会社さんに渡すだけだ！今月も大変だったなあ～…え？フォントのエラーで文字が認識できない？今年度も波乱の予感…！ (宏)

■特集取材で一番楽しかったのが、愛読書に関する話題。皆さん口を揃えて「一冊に絞れない！」とおっしゃっていました。そんな私の愛読書は太宰治の「女生徒」。…暗い？ (紗)

■この4月から広報担当になりました。はじめはカメラを持つ手が震えた取材や編集機器の操作も少しずつ慣れ(?)初めての校了を終えました(汗)。両隣に座る頼もしいスタッフ2人とあわせ、今後ともよろしくお祈りします！ (剛)

表紙専話

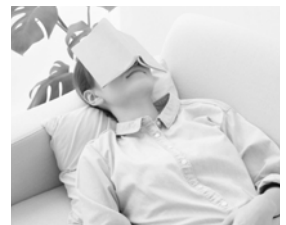

読書に関する特集と聞いて最初に提案した表紙案は、顔に本を置いて眠る人を使ったもの。テーマはズバリ「春眠暁を覚えず」。なかなかいい案だと思ったのになあ…

●各種案内

防災行政無線 ☎35-4664 消防火災 ☎33-3191

●市内の主な施設

市役所	京町1	☎33-3131
島松支所	島松仲町2-5-1	☎36-8324
恵み野出張所	恵み野北3-1-1	☎36-8200
中恵庭出張所	中央381	☎33-3681
消防本部	有明町2-4-14	☎33-5191
市民会館	新町10	☎33-3171
島松公民館	島松本町3-12-20	☎36-7503
総合体育館	黄金中央5-199-2	☎32-2261
図書館(本館)	恵み野西5-10-2	☎37-2181
郷土資料館	南島松157-2	☎37-1288
保健センター	南島松828-3	☎37-4121
児童館	福住町3-12-5	☎32-2559
青少年研修センター	駒場町3-3-16	☎33-2766
黄金ふれあいセンター	黄金南5-11-1	☎32-2081

メール配信サービスを行っています



市では、携帯電話やパソコンのメールアドレスを登録していただいた人に、電子メールで情報をお知らせする「メール配信サービス」を行っています。
配信を希望される人は、市ホームページのメール配信サービスより、「パソコン・携帯電話からの登録申込み」の新規登録、または配信サービス項目の追加登録をお願いします(登録料は無料です)。

【随時配信】

- 防災情報
- 不審者情報
- 緊急情報
- 未帰宅者情報

【月2回程度配信】

- 恵庭市イベント情報



問合せ先
総務部 総務課
(☎33-3131 内線2213)



暮らしのお知らせをe-niwaで！
コミュニティ放送局「e-niwa」では、番組内で「暮らしのお知らせ」を放送しています。(周波数77.8MHz)

周波数
77.8MHz