



2014. 9

広報 ENIWA

目次

[ミニ特集①・②]……………P2～P5

①データから見る！恵庭市民の健康状態

②水痘(水ぼうそう)ワクチンと

高齢者肺炎球菌ワクチンが定期接種になります

[ミニ焦点]……………P6～P7

ようこそ 楽しい郷土資料館の世界へ…

[広報見聞録]…………… P8～P9

[暮らしのお知らせ]… P10～P21

[マイタウンえにわ]… P22～P23

[タウン情報]…………… P24～P31



恵庭市民の「メタボ」状況 ～重症化する危険性も…？

「メタボ（メタボリックシンドローム）」とは、内臓脂肪型肥満に高血糖・高血圧・脂質異常症のうち2つが合併した状況をいいます。高血糖や高血圧は、それぞれ単独でも健康への危険性を高めますが、重複すると、相乗的に狭心症などの動脈硬化性疾患の発生頻度が高まります。

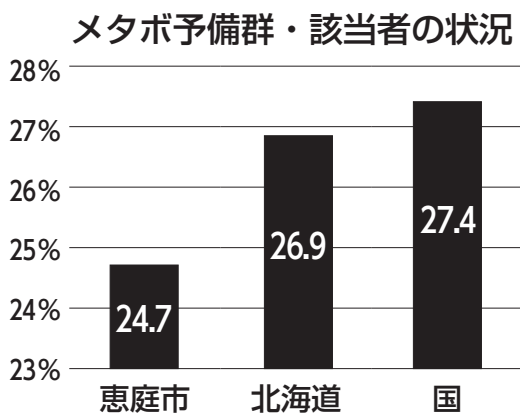

↑メタボ予備群・該当者は北海道や国に比べて少ないのですが…

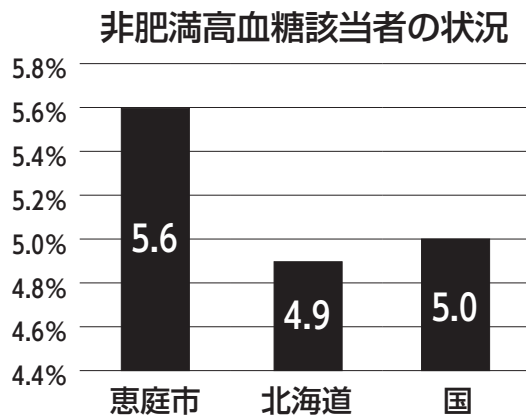

↑メタボに該当しない人でも、高血糖が多いことがわかりました！

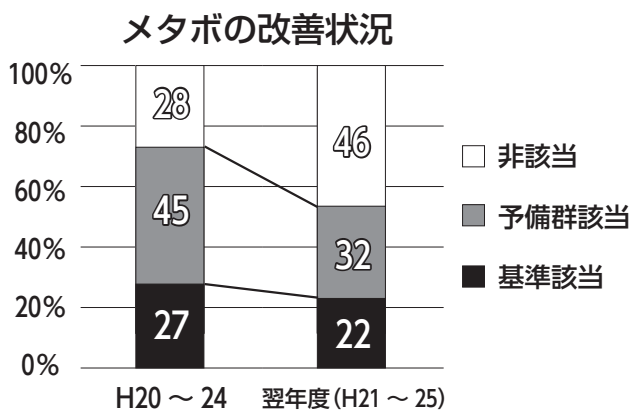

メタボに着目した5年間の健診の効果を見てみましょう。左の図は、平成20～24年度の健診受診者の受診結果から判明したメタボ該当状況と、その翌年度の受診結果です。全ての項目について改善がみられます。

健診を受けることで、メタボの改善につながるものと考えられます



「健診結果説明会」をぜひご利用ください ～参加者から大好評！

健診結果から、自分の体の中で起こっていることがわかる説明会です。

< 次回の予定 >

日時 10月10日(金) 10時～11時30分

会場 保健センター

持ち物 自分の健診結果、筆記用具

申込期限 資料の準備がありますので、10月8日(水)までに保健センターへ申し込みください

悪い値の箇所が心配だったけれど、改善するための効果的な運動が分かったので、頑張りたい！



結果をそのままにしないで、説明会に参加して良かった！

自分の体の変化には、なかなか気が付かないもの。でも、皆さんが思っている以上に、健康への危険信号を発しているのかもしれない。まずは自分の現在の状態を知ることが大切。健康診査を利用し、未来の自分と家族のために、今、自身の健康を見つめ直してみましょう。



自分のため、家族のために…

データから見る！ 恵庭市民の健康状態

高齢化や生活習慣の変化が進行する現代社会において、糖尿病・がん・心疾患・脳卒中などにかかるリスクは、誰もが危惧しなければなりません。最も効果的な対処法は、病気にかかる前に予防したり、病気になっても早期の発見・治療により重症化を防ぐこと。その結果、健康を保つことはもちろん、本来かかるはずだった医療費の削減にもつながります。市では、皆さんの健康状態を良好に保つため、さまざまな健康診査を行っています。

健康増進普及月間にちなみ、今月のミニ特集Ⅰでは、健診結果からわかる市民の健康状態と医療費についてお知らせします。

今月のミニ特集Ⅰの問合せ先——保健センター（☎ 37-4121）

恵庭市民は「狭心症」が多い！？～高血圧症・糖尿病・脂質異常症の予防が重要

平成 25 年度の国民健康保険加入者の医療費を、疾患別に多い順で見ると、1 位・2 位までは同じですが、3 位が国・道は「高血圧症」なのに対して、恵庭市は「狭心症（※ 1）」となっています。心疾患にかかる医療費は他の疾患に比べて高額になり、早期の発見・治療が望まれます。

（※ 1）狭心症…動脈硬化や血栓などで心臓の血管が狭くなり、血液の流れが悪くなる症状。心臓の筋肉に必要な酸素や栄養がいきわたりにくくなります

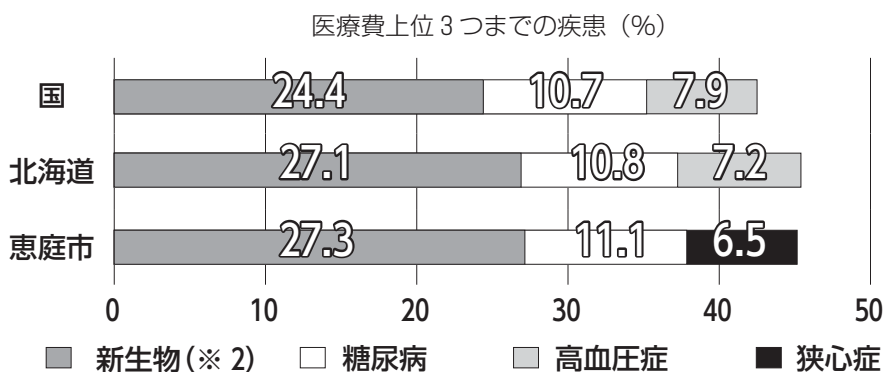

狭心症の危険因子である肥満・脂質異常症・高血糖・高血圧のうち、3 つ以上があればはまると、リスクが通常の 36 倍になります



（※ 2）新生物…腫瘍。良性（非がん性）のものと悪性（がん性）のものがある

健診を受けるだけでこんなに違いが…！～早期の対処と予防により医療費を削減

健康診査受診者と未受診者の生活習慣病にかかる医療費を比べてみると、未受診者に比べて健康診査受診者の医療費が約 1/7 となっています。これは、健康診査を受診することで、医療費が高額となる腎不全、心疾患、脳血管疾患などを早期発見・早期治療、もしくは予防し、医療費を抑制することができるためです。

生活習慣病にかかる 1 件当たりの医療費 (円)

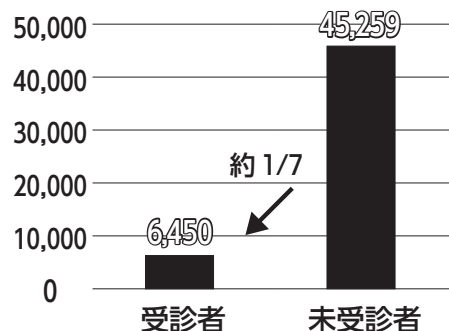

健康を保つことができるだけでなく、医療費にかかる負担の軽減にもつながります

高齢者肺炎球菌ワクチン



平成24年度から市が助成事業として実施している高齢者肺炎球菌ワクチン接種が、10月1日より定期接種として実施されるようになります。

肺炎球菌感染症とはどんな病気？

肺炎球菌感染症とは、肺炎球菌という細菌によって引き起こされる病気です。この菌は、主に気道の分泌物に含まれ、唾液などを通じて飛沫感染します。日本人の約3～5%の高齢者では鼻やのどの奥に菌がいるとされており、これらの菌が何らかのきっかけで進展することで、気管支炎、肺炎、敗血症などの重い合併症を引き起こすことがあります。

対象者

- (1) 平成30年度までの各年度65歳、70歳、75歳、80歳、85歳、90歳、95歳、100歳の人（平成26年度に限り101歳以上の人も対象）
※平成31年度以降の接種対象者は改めて検討されます
- (2) 60歳以上65歳未満であって、心臓、肝臓もしくは呼吸器の機能またはヒト免疫ウイルスによる免疫の機能に障がいをもつ人

※今年定期接種対象の人には、9月下旬ごろ「接種券」を送付します

広報えにわ8月号でお知らせした高齢者肺炎球菌ワクチン接種の対象者に誤りがありました

誤) 各年度65歳、70歳、75歳、80歳、85歳、90歳、95歳、100歳以上の人

正) 各年度65歳、70歳、75歳、80歳、85歳、90歳、95歳、100歳の人（平成26年度に限り101歳以上の人も対象）

お詫びして訂正いたします

接種回数

1回(すでに肺炎球菌ワクチンの接種を受けたことがある人は対象外となります)

料金

2,500円（生活保護受給者は自己負担が免除され、無料となります）

その他

- (1) 市が実施している「高齢者肺炎球菌ワクチン予防接種費用助成事業」は、平成27年3月末で終了します。以降、定期接種の対象者以外の方が接種するときは全額自己負担となり、国の救済制度などを受けることができません
- (2) 今年度、75歳以上の人（76～79歳、81～84歳、86～89歳などの人）で定期接種の対象でない人は、今年度中に市助成事業を活用して接種するか、定期接種の対象となる年度まで待つか検討ください

指定医療機関

恵庭第一病院、恵庭南病院、恵庭みどりのクリニック、小池内科外科クリニック、宮脇整形外科医院、いざわ内科循環器クリニック、かたおか循環器内科クリニック、岩崎クリニック、緩和ケアクリニック・恵庭、くどう内科循環器内科クリニック、ラ・デュースクリニック、岡田内科小児科医院、恵み野内科循環器クリニック、尾形病院、福原医院

予防接種による健康被害救済制度

予防接種による副反応で、治療が必要になったり、生活に支障がでるような障がいを残すなどの健康被害が生じた場合には、予防接種法に基づく補償を受けることができます。健康被害の程度に応じて、医療費、医療手当、障害児養育年金、障害年金、死亡一時金、葬祭料の区分があり、法律で定められた金額が支給されます。死亡一時金、葬祭料以外については、治療が終了する、または障害が治癒する期間まで支給されます。

※補償を受けられるのは、国の審査会で「予防接種によるもの」と認定されたものに限られます
※申請する場合は、診察した医師、保健所または市保健センターへご相談ください

ワクチン接種は、多くの人に重症化防止というメリットをもたらしますが、まれに重篤な症状を引き起こす可能性があります。この点をご理解の上、接種を検討ください。

水痘(水ぼうそう)ワクチンと 高齢者肺炎球菌ワクチンが 定期接種になります

あなたの命が大切だから…



今月のミニ特集2では、10月から定期接種になる水痘ワクチン・高齢者肺炎球菌ワクチン接種に関わる指定医療機関や料金などの新たな概要についてお知らせします。

ミニ特集2の問合せ先
保健センター
(☎ 37-4121)



これまでは任意接種で、費用は全額自己負担だった水痘ワクチン接種が、10月1日より定期接種となり、費用は市が全額負担するようになります。

水痘ワクチン

水痘とはどんな病気？

いわゆる「みずぼうそう」のことで、水痘帯状発疹ウイルスというウイルスによって引き起こされる発疹性の病気です。空気感染・飛沫感染・接触感染により広がり、潜伏期間は感染から2週間ほど。主な症状は発疹・発熱で、発疹は丘疹(きゅうしん)、水疱(すいほう)、膿疱(のうほう)、痂皮(かひ)と移行しますが、発疹のピーク前後にはこれらのすべての段階の発疹が混在していることが特徴です。感染力が強く、5歳までに約8割の子どもがかかるといわれています。

水痘ワクチン対象者

- (1) 生後12カ月以上36カ月未満の子ども
- (2) 生後36カ月以上60カ月未満の子ども(平成26年度限りの経過措置)

接種回数

- (1) 生後12カ月以上36カ月未満の子どもは2回
- (2) 生後36カ月以上60カ月未満の子どもは1回

料金

無料(市内指定医療機関で接種)

その他

- (1) すでに水痘にかかったことがある子どもは接種対象外となります
- (2) 任意接種としてすでに水痘ワクチンの接種を受けたことがある子どもは、その回数分の接種を受けたものとみなされます
※生後36カ月以上60カ月未満の子どもの場合、過去に接種したことがない子どものみ対象となります

注意

- (1) 対象者の要件は接種日現在の月齢により判断します。したがって、平成21年10月1日以前に生まれた子どもは、定期接種開始日の平成26年10月1日現在生後60カ月を超えているため、接種対象外となります
- (2) 月齢計算上5歳の誕生日の前日までが接種対象となります(平成21年10月2日生まれの子どもは平成26年10月2日に60カ月を超えるので、10月1日だけ接種対象日となります)
- (3) 平成25年10月3日生まれの子どもは、平成26年10月2日以降に接種対象日となります

指定医療機関

恵庭第一病院、産婦人科・小児科クリニックリブ、石川こどもクリニック、恵庭みどりのクリニック、宮脇整形外科医院、かたおか循環器内科クリニック、岡田内科小児科医院、恵み野内科循環器クリニック、福原医院





動物の剥製

常設展示は6部構成。第1部は「恵庭の大地」。約4万年前に降り積もった火山灰やさまざまな動物たちの剥製が、恵庭の豊かな大地を物語っています。



縄文土器



第2部は「先住の人びと」。柏木B遺跡の模型や縄文土器が展示され、恵庭に人が住み始めた約7千年前の様子を伝えています。

第3部は「アイヌモシリ」。アイヌ文化特有の「ヌササン」と呼ばれる祭壇などが展示されています。



ヌササン

続く第4部は「大地をひらく」、第5部は「村から町、そして市へ」。明治19年の開拓、明治39年の恵庭村誕生、昭和26年の町制施行、そして昭和45年に恵庭市へ…。まちの歴史が農機具や生活用具などの展示を通して紹介されています。



腕用ポンプ

インクライン



最後の第6部「みんなの恵庭」というテーマには、「今の私たちの暮らしが恵庭の未来を創っている」という想いが、込められています。

常設展示

今月の焦点

ようこそ 楽しい 郷土資料館の世界へ…

1990年11月に誕生した恵庭市郷土資料館。恵庭の自然や開拓の歴史を資料でつづったモニュメントとして、また郷土に関する学習の拠点として、市民から長く愛されています。今月の焦点では、そんな歴史と文化の殿堂・郷土資料館の魅力を再発見すべく、展示内容の一部をご紹介します。恵庭の歴史をひも解く楽しい世界へ足を運んでみませんか。



郷土資料館 催し

郷土資料館では各種展示のほか、楽しい催しも多数企画しています。広報えにわや市ホームページでご案内していますので、ぜひ参加してみてくださいね。



◀ 8月10日に開催された「恵庭の古材でなべしづくり」の様子

▶ 6月8日にはカリンバ講演会が開催され、およそ80人が参加しました

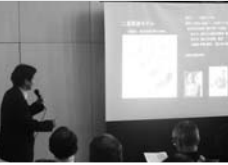

参加者を募集します

平成26年度 遺跡見学会

千歳市と厚真町の発掘調査現場、千歳市埋蔵文化センターなどを見学します

9月21日(日) 8時50分～17時

- 集合場所 市役所前 ※バス移動
- 対象 小学校高学年以上(小学生は保護者同伴)
- 持ち物・服装 昼食、筆記用具、虫よけ・歩きやすい服装
- 定員 40人
- 申込方法 事前に電話で申し込み
- その他 荒天時以外は決行します

参加無料

◆ 問合せ・申込先 ◆
郷土資料館 (☎ 37-1288)

常設展示・カリンバ遺跡展のほか、期間限定の特別展も年に数回企画しています。



恵庭出土の刀展



今年度はすでに、「平成 25 年度発掘調査報告展」「えにわの野鳥展」「恵庭出土の刀展」が開催されました。今後もさまざまな特別展を企画していますのでお楽しみに。



えにわの野鳥展

特別展示



漆塗り櫛



カリンバとは、アイヌ語で「桜の木の皮」という意味。かつて存在した「カリンバ川」に由来するカリンバ遺跡は、1999年、黄金中央の「団地中央通」用地内から発掘されました。



カリンバ遺跡は、縄文時代から近世アイヌ文化期の遺跡。特に、縄文時代後期末から晩期初め（今から約3千年前）の漆製品を多数納めた合葬墓は全国的にも珍しく、2005年に国の史跡に指定されています。



カリンバ遺跡から発掘された漆製品が見学できます。

火山灰

柏木B遺跡環状土籬模型

農機具



たくさん
展示してるよ！
遊びに来てね！

問合せ先
郷土資料館
(☎ 37-1288)



所在地 〒 061-1375 恵庭市南島松 157-2 / ☎・FAX 37-1288

開館時間 9時30分～17時

休館日 毎週月曜日。ただし、月曜日が祝日の場合は開館。
その場合、振り替えで火曜日・水曜日が休館
※毎月最終金曜日は資料整理のため休館

入館料 無料

交通案内

- JR 恵み野駅から徒歩 40 分
- JR 島松駅から徒歩 40 分
- エコバス循環 B コース
- ▶ JR 恵み野駅より JR 島松駅行き「恵み野東 7 丁目」下車 徒歩 10 分



ウキウキ・ウオッチング

7/5

初夏の恵庭を自転車で満喫！



「えにわ・自転車散歩2014」を市営スケート場をスタート・ゴール地点に開催した。「自転車のまち」への機運を高めるイベントで、今年で4年目を迎える。市内外から参加した172人は、田園風景や花が咲いたジャガイモ畑などを眺めながら初夏の恵庭を自転車でさっそうと駆け抜けていた。

7/5



収穫も調理も全部自分たちで

市内の小学生が収穫から調理までを体験的に学ぶ食育事業「えにわ大好き！！食の体験ランド」を開催した。市教育委員会、北海道文教大学、若手農業者グループ「ルーキーズカンパニー」主催。参加した小学生18人は、自らの手で収穫したダイコンを丁寧に調理し、満足そうに出来上がった料理を頬張っていた。

7月

- 14日 道道恵庭岳公園線で「ウェルカムフラワーロード」の花植えが行われる
- 15日 北海道文教大学で第1回「食育教室2014」を開催
- 15日 「恵み野通学合宿」開催（～17日まで）
- 16日 恵庭青年会議所主催「夢道教室2014」がスタート
- 19日 市が第5期総合計画を市民参加で策定しようと「市民まちづくりワークショップ」を開催
- 20日 市から恵庭建設にまちづくり感謝状を贈呈。JR恵庭駅西口の時計塔撤去に伴い、功績をたたえたルルマップ自然公園ふれらんどでハスカップ摘み取り開放が始まる（～29日、7月4～6日まで）
- 27日 道と川の駅「花ロードえにわ」で「第25回恵庭・花とくらし展」、「えにわマルシェ」を合同開催（～29日まで）
- 28日 姉妹都市ニュージーランド・ティマル市からデimon・オディ市長ら12人が来恵（7月4日まで）
- 1日 ティマル市と「災害時相互応援に関する覚書」を締結
- 2日 北海道日本ハムファイターズのB・Bが「212物語」の撮影で恵庭を訪問。市民会館で交流会を開催
- 5日 サッポロビール北海道工場で「おんこ祭」を開催
- 5日 市教育委員会・北海道文教大学・ルーキーズカンパニー主催「えにわ大好き！！食の体験ランド」を開催
- 5日 「えにわ・自転車散歩2014」を開催
- 5日 恵庭子ども塾「めざせ！読書王」を市立図書館で開催
- 6日 恵庭国際交流プラザ主催「異文化交流を楽しむ会」を黄金ふれあいセンターで開催
- 8日 「市民の広場」を和光地区で開催。「10年後の恵庭」をテーマに「ワールドカフェ形式」で28日まで7地区にて開催した
- 8日 恵庭市戦没者追悼式を市民会館で開催
- 11日 市内初の盲導犬ステラが引退。ユーザーの本田満喜子さんと関係者らがステラを見送る
- 11日 全道一斉に夏の交通安全運動スタート。道道江別・恵庭線沿いでセーフティーコールが行われた
- 13日 「プレーパーク」を恵庭ふるさと公園で開催。市内の母親3人が実行委員会を立ち上げ、子どもたちが自然豊かな環境で遊ぶ市内初の取り組み
- 17日 和光地区の通学合宿「通学学習」開催（～20日まで）
- 18日 市主催「第40回恵庭市介護老人福祉スポーツ大会」を恵庭陸上公園グラウンドで開催
- 19日 柏陽中学校で市長が土曜授業の一環で「ふるさと恵庭の歴史とこれから」と題して講演
- 20日 「第6回柏地区通学合宿」開催（～25日まで）
- 24日 北海道盲導犬協会が市内ユーザーに盲導犬「いろは」を貸与
- 25日 認知症への理解を深める駅伝「RUN TOMO - RROW（通称ラン伴）」が行われる
- 27日 第27回恵み野夏祭りが開催される
- 29日 少年野球チーム「恵み野ロイヤルズ」が第41回日刊スポーツ旗争奪春季大会で初優勝。市長を表敬訪問し優勝を報告
- 31日 第5期総合計画策定に向け、市が公募した委員が提言書をまとめ市長に提出

広報見聞録

まちのできごと

[2014/5/1 ~ 2014/7/31]

5月

- 1日 カントリーサインの新デザインに関する市民アンケートを実施（～31日まで）
- 1日 市と恵庭青年会議所が大規模災害時の協力協定を締結
- 5日 フーレめぐみのでオープン記念キッズイベント「あつまれ！ めぐみっ子！」を開催
- 8日 長寿大学が入学式・始業式を市民会館で開催
- 8日 北海道文教大学人間科学部健康栄養学科の学生たちが手作りの「えにわ食育かるた」を市に寄贈
- 12日 恵庭市男女共同参画審議会委員を3期6年つとめた後藤美江さんに市長が感謝状を贈呈
- 18日 第8回野外音楽祭「エコフェス」を恵み野中央公園で開催
- 19日 市主催「2014年度おやこふれあい農園」がスタート。初日はジャガイモの植え付け体験
- 23日 市が恵庭駅西口周辺再整備事業の紹介パンフレット（A4オールカラー3,500部）を作成
- 23日 8月開催予定の「いけませ夏フェス」について理解を深めるシンポジウムが市民会館で開かれる
- 23日 恵庭国際交流プラザ主催、創立20周年記念事業「恵庭ってどんなところ？在住外国人からみた恵庭」を黄金ふれあいセンターで開催
- 23日 「黄色いエプロンの会」が今回で30回目となる「本のリサイクル市」を図書館本館で開催
- 29日 恵み野里美地区に防犯LED灯57灯を寄贈した恵み野駅西口土地区画整理組合に市からまちづくり感謝状を贈呈
- 29日 「ごみゼロの日」として78団体5,200人の市民がクリーンウォーキングを行う
- 29日 恵庭市音楽連盟主催「第12回えにわ市民音楽祭」を市民会館で開催

6月

- 1日 恵庭青年会議所主催「まちづくり交流会」を青少年研修センターで開催
- 2日 恵庭市建設業協会が「セーフティハウスこども110番」事業の旗125枚を市内会連合会に寄贈
- 4日 道警が地域FM放送「e-niwa（いーにわ）」のパーソナリティ4人を交通安全アドバイザーに任命
- 5日 市主催「職員採用セミナー」を市民会館で開催。市内外から161人が参加
- 6日 第2回定例会市議会開会。ごみ焼却施設着手を報告
- 8日 日本陸上競技選手権で福島千里さん（北海道ハイテクAC）が5年連続の優勝を飾る
- 8日 郷土資料館・カリンバの会主催「カリンバ講演会」を黄金ふれあいセンターで開催
- 8日 恵庭歯科医師会が「口腔衛生キャンペーン」を市民会館で開催

5/8



新入生は過去最多の63人

恵庭市長寿大学の2014年度入学式・始業式が市民会館で開催された。同大学は高齢者の生涯学習の場で、市内在住の63歳以上が対象。今年は新入生が過去最多の63人で、学生・大学院生の合計が218人となった。式では、新入生の名前が読み上げられると、呼ばれた学生が「はい」と元気よく返事をし、在校生から拍手で迎えられていた。

5/23

恵庭のまちの顔づくり



市が恵庭駅西口周辺整備事業の紹介パンフレットを作成した。パンフレットはA4サイズ両面3枚つづりを三つ折りにしたオールカラーで、「恵庭のまちの顔づくり」と題し、恵庭駅の整備イメージを分かりやすく説明。市役所、支所・出張所、恵庭駅前広場待合所で無料配布している。

6/28・29

花のまちえにわの一大イベント

「第25回恵庭・花とくらし展」と「第1回えにわマルシェ」が道と川の駅「花ロードえにわ」を会場に合同開催。初日はあいにくの雨模様だったが、2日間で市内外から約2万5千人が訪れた。来場者は、たくさんの色鮮やかな花のオブジェに囲まれた会場で、ステージイベントや飲食を楽しみ、笑顔を見せていた。



暮らしのお知らせ



●ページ構成

- 催し 10～12
- 保健・介護・福祉 12
- 教育・生涯学習 13～14
- 子育て 14～15
- お知らせ 16～17
- 募集 18～19
- 保健センター 20
- 図書館 21

主な公共施設の住所・電話番号は、表紙裏(最終ページ)をご覧ください。

催し

恵庭起業塾

開業するときのさまざまな疑問や悩みを解消し、事業を成功に導くノウハウを学ぶための「恵庭起業塾」を開催します。この講座で、ビジネスプランの作り方や開業の準備の仕方について学びませんか。

日程	内容
10月1日(水)	「ビジネスゲームで学ぶ 起業の基礎知識」 講師▼芝香さん(ネクストンサエティ(株)代表取締役)
10月6日(月)	「市場戦略としてのマーケティング」 講師▼近藤公彦さん(小樽商科大学副学長)
10月15日(水)	「起業に必要な事業計画とは」 講師▼芝香さん(ネクストンサエティ(株)代表取締役)、古川貴子さん(起業ネットワーク恵庭代表)

時間 各日18時～21時

会場 恵庭Rパークセンタービル

定員 30人(開業間もない人または開業を検討している人、初めて受講する人を優先します)

※全3回

受講料 無料

申込期限 9月26日(金)

問合せ・申込先 商業労政課(☎33・3131内線3332)、恵庭リサーチ・ビジネスパーク(株)

(☎36・3113)

市民憲章と歩む市民の集い

日時 10月4日(土)10時～11時30分

会場 市民会館大会議室

内容 科学パフォーマンスを通して、生活の中にある身近な不思議について考える

講師 夢科学☆えにわネット

参加料 無料

問合せ先 恵庭市民憲章推進協議

会事務局(総務課内)☎33・3131内線2215

恵庭市子ども緊急さほねっと協力会員養成講座

会場は市民会館各室です。詳しくは問い合わせください。

日時・内容

日時	10月			9月		
	9日(木)	8日(水)	3日(金)	30日(火)	29日(月)	25日(木)
15時～15時30分	13時～15時	10時～12時	13時～15時	15時30分～17時30分	13時～15時	10時～12時
緊急さほねっと登録にあたっての説明	①心の発達とその問題 ②心の発達と病気の発生	子どもの安全と事故(救急救命)	子どもの遊び	子どもの世話	病児・病後時預かりの基礎A	緊急さほねっと事業概要
			保育の心	活	病児・病後時預かりの基礎B	恵庭市の子育て環境について
					子どもの栄養と食生活	

対象 恵庭市子ども緊急さほねっとに関心のある20歳以上で、自宅または依頼者宅で子どもを預

かることができる人

その他 登録には全講座受講が必須ですが、今回、全ての講座を受講できない場合は、随時補講案内します。詳しくは問い合わせください

問合せ・申込先 NPO法人北海道子育て支援ワーカーズ(☎011・6322・5180)

※平日10時～17時

普通救命講習Ⅲ

小児・乳幼児に対する普通救命講習です。子どもに接する機会が多い人はぜひ参加ください。

日時 9月28日(日)9時～12時

会場 有明会館

内容 小児・乳幼児に対する心肺蘇生法、AED、止血法、異物除去

対象 市民および市内に通勤通学する中学生以上

定員 16人

参加料 無料

申込期間 9月1日(月)～27日(土)

※9時～17時

その他 講習終了後、「普通救命講習Ⅲ修了証」を交付します

問合せ・申込先 消防署島松出張所(☎36・8439)

季節の素材を生かした料理

日曜趣味講座

恵庭の旬の野菜を使って料理をします。ぜひ皆で一緒に作ってみませんか。

日時 10月5日(日)10時～12時

会場 島松公民館調理実習室

内容 ピーマンの土佐醤油和え、カレー肉じゃが、ナスと豚ひき肉のはさみ揚げ

講師 池田玲子さん

定員 24人 ※定員になり次第締め切ります

参加料 700円(材料費)

持ち物 持ち帰り容器、エプロン

申込開始日 9月4日(木)

問合せ・申込先 島松公民館(☎36・7503)

無料で受付します。 「借金・金融一般相談会」

北海道財務局の専門相談員が「借金の悩み」を親身になってお聴きし、あなたに合った解決方法を提案します。預金・融資・保険など金融全般の相談も受け付けます。秘密は厳守します。

日時 10月9日(木)10時～12時

会場 岩見沢市役所(岩見沢市鳩が丘1-1-1)

■次の相談窓口も開設していますので気軽に相談ください

- ・多重債務者相談窓口 (☎011-807-5144)
- ・金融ほっとライン (☎011-807-5145)
- ・中小企業等金融円滑化相談窓口 (☎011-729-0177)

問合せ先 北海道財務局相談員直通
(☎011-807-5144, 011-807-5145)
※9時～17時

講師を派遣しています。 北海道財務局

北海道財務局の仕事や財務省・金融庁の仕事を理解していただくため、地域で行われる勉強会や職場での研修などに職員を派遣しています。

派遣内容

○講演時間 平日9時～17時の間

○講演内容

- ・社会保障と税の一体改革
- ・我が国財政の現状と課題
- ・金融犯罪被害にあわないために
- ・金融取引の基礎知識
- ・中小企業の資金調達に役立つ金融検査の知識
- ・最近の経済情勢
- ・北海道の国有財産

対象 10人以上参加の集まり

※10人以下の場合も相談に応じます

派遣料 無料 ※会場・機材などにかかる経費は主催者負担

その他 講演時間・内容、対象人数については相談に応じます。なお、業務上の都合によりご要望に沿えない場合がありますのでご了承ください

問合せ・申込先

北海道財務局総務部財務広報相談室
(☎011-709-2311内線4270・4247)

FAX011-709-2196)

※ホームページは「北海道財務局 講師派遣」で検索ください

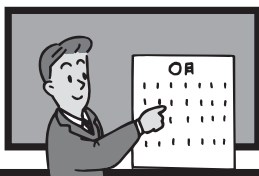

恵庭子ども塾 えにわ☆魚塾・森塾

魚塾と森塾、両方参加できる人が対象です。

	日時	会場	内容
魚塾	9月27日(土) 9時30分～16時30分	テンパウンド、さけます・内水面水産試験場	釣り体験と魚の話・施設見学などを通して、恵庭に生息する魚とその生態を学ぶ
森塾	10月4日(土) 9時～15時30分	緑のふるさと森林公園	クイズラリー、生物多様性の講義を通して自然環境への理解を深める

市では、次代を担う子どもたちに景観への意識や関心を高め、もろうため、昨年に引き続き「小学生ふるさと景観絵画コンクール」を実施します。市内の小学6年生を対象とした作品を展示します。



ふるさと景観絵画コンクール 絵画展示

参加料 500円(保険料、雑費含む)
持ち物・服装 昼食、飲み物、筆記用具、野外で活動できる服装、靴、雨具など
申込方法 9月12日(金)までに電話で申し込み ※平日9時～17時
問合せ・申込先 社会教育課(☎33-3131内線1712)

成年後見制度市民講座

日時 9月19日(金)～21日(日)各日10時～19時 ※最終日は12時まで
会場 市民会館大会議室
問合せ先 まちづくり推進課(☎33-3131内線2333)

日時 9月26日(金)14時～
会場 有明会館
内容 「遺言相続と成年後見制度」をテーマにした成年後見制度に関する講話(1時間程度)と、講話終了後、1件30分程度の個別相談会を実施します
参加料 無料
その他 個別相談会の定員は10人。事前に申し込みが必要
問合せ・申込先 介護福祉課(☎33-3131内線1221・1222)

日時 9月19日(金)18時30分～20時30分
会場 市民会館中ホール

プログラム

■講演

「五稜郭を何とかするために！
～まちづくり五稜郭設立秘話～」

▷講師

青田基さん(株式会社まちづくり五稜郭代表取締役)

■座談会

「想いを形にするために大切なこと」

▷パネリスト

青田基さん
猪熊梨恵さん(札幌オオドリ大学学長)
木内克昌さん(恵庭仕事おこしの会会長)

▷コーディネーター

白鳥健志さん(札幌駅前通まちづくり株式会社取締役・総務部長)

申込方法 9月17日(木)までに電話・ファクスまたはメールで申し込み

※ファクス・メールの場合は「9月19日まちづくりセミナー 参加希望」と明記し、住所・氏名・電話番号を記載

問合せ・申込先 企画・広報課 ☎33-3131内線2342 FAX33-3137
メール kikakouhou@city.eniwa.hokkaido.jp

「やりたいこと」がまちづくりになる
恵庭まちづくりセミナー

参加無料
定員100人

催し

児童館まじり

日時 9月6日(土)13時～16時30分

※受け付けは13時～16時まで

会場 児童館

対象 18歳未満 ※幼児は保護者の同伴が必要

内容 ミニゲーム、おみくじ、手作りおもちゃ、水てっぽう的当てゲーム(雨天中止)など

参加料 無料

持ち物 外靴と景品を入れる袋

その他 時間を区切って入場制限を行う場合があります。駐車スペースはありませんのでご注意ください

問合せ先 児童館(☎32・2559)



保健・介護・福祉

各種給付金 受付窓口の変更

「臨時福祉給付金」「子育て世帯臨時特例給付金」の受付窓口が次のとおり変更となります。

受付窓口 9月1日(月)より市民会館第2会議室に変更

受付時間 8時45分～17時15分

※土・日曜日、祝日を除く

※土・日曜日、祝日を除く

その他 申請受付は12月26日(金)までです。対象者でまだ申請していない人は早めに手続きください。なお、振り込め詐欺などには十分注意ください

問合せ先 福祉課(☎33・3131)

1内線3115、3116、3117)

国民健康保険 脳ドック受付

加入者対象の

① 患市区国民健康保険に加入している、9月1日現在満40歳以上で受診期間内75歳未満の人

② 心臓ペースメーカーを装着していない人 ※脳疾患の治療中の人、脳内に手術クリップのある人、人工心臓弁の人、その他体内に金属片のある人、妊娠の可能性のある人は、申し込み前に医師に相談ください

※後期高齢者医療制度に該当する人の平成26年度の受け付けは5月に終了しました

対象

定員 250人 ※平成25年度に申し込みをして助成されなかった人を優先し、定員を超えた場合は抽選で決定します

助成限度額 16000円 ※自己負担額は、市内で受診の場合4000円程度

受診医療機関

恵庭第一病院、恵み野病院、札幌厚生病院、江別脳神経外科、

千歳豊友会病院、千歳脳神経外科

科

受付期間 9月8日(月)～19日(金)

※郵送申し込みは19日(金)の消印有効

受診期間 11月4日(火)～平成27年2月27日(金)

申込方法

① 国保医療課(⑧番窓口)、支所、出張所に備え付けの申込用紙(市ホームページからも入手可)に記入し、国民健康保険被保険者証を持参のうえ直接申し込み

② はがきに住所・氏名・生年月日・電話番号・保険証番号・前回受診年月を記入のうえ郵送

※申し込みは1人1枚、本人のみ有効で、電話申し込みは不可

申込先 国保医療課⑧番窓口(〒061-1498京町1)、島松支所、恵み野・中恵庭出張所

問合せ先 国保医療課(☎33・3131内線1163、1164)

新しい国保保険証の郵送

市は、新しい有効期限の国民健康保険証を9月中旬に郵送する予定です。新保険証が届いた世帯の旧保険証は、10月1日以降に国保医療課または島松支所、恵み野・中恵庭出張所へ返却するか、はさみで裁断するなど確実に破棄願います。

えにおマルシェ

第2回

日時 9月27日(土)、28日(日) 各日10時～15時(予定)

会場 えこりん村 花の牧場

恵庭ならではの飲食物やオリジナルの手工芸品などのお店が勢ぞろい。大人から子どもまで楽しめます！ 恵庭の魅力を再発見してみませんか。

●100円詰め放題
ジャガイモ、たまねぎほか

問合せ先
花と緑・観光課
(☎33-3131内線2521)



たよれーるの日

■たよれーる・ひがしの日

日時 9月22日(月)13時～15時

会場 福住憩の家

内容 歯科医師による健口講話、お口の健康チェック、歯科衛生士の歯磨きアドバイス、かみかみ百歳体操ほか

講師 紺藤崇さん(紺藤歯科)

その他 前日までに申し込み

問合せ・申込先 たよれーる・ひがし(☎35・1071)、保健センター(☎37・4121)

■たよれーる・みなみの日

日時 10月1日(水)10時30分～12時

会場 大町憩の家

内容 お風呂に関する福祉用具と生活便利用品の紹介・展示

講師 杉谷亮一さん(フランスベツド)

問合せ・申込先 たよれーる・みなみ(☎34・8467)

■たよれーる・きたの日

日時 10月1日(水)13時～15時

会場 島松寿町会館

内容 歯科医師による健口講話、お口の健康チェック、歯科衛生士の歯磨きアドバイス、かみかみ百歳体操ほか

講師 紺藤崇さん(紺藤歯科)



はく 岡田 璃輝 さん

「はく アンパンマンが だいすき。アンパンマンの おんがくに あわせて からだを うごかすよ。パパが おいしそうに のんでいる ビール。いまはまだ のむぶり だけど はくも はやく のんでみたいな。」

お父さん	お母さん
貴徳さん	藍さん
◆誕生時の身長・体重 51cm 3,038g	
◆平成25年9月5日生まれ	
◆長男 0歳11カ月	

あかあさんからひとこと



一人で立つ練習をし始めるなど、大人のマネをするようになってきました。自分の思い通りにならない状況でも、あまり怒らないところを見ると、優しい性格のかな、と思います。これからも、思いやりのある子に育ててほしいです。

東日本大震災義援金受付のお知らせ

平成26年7月31日現在の義援金額は
25,867,245円です

義援金は、日本赤十字社を通して被災地へ送られます。市民の皆さまのご協力に厚く御礼申し上げます。

■義援金をお寄せくださった方々

[平成25年8月30日から平成26年7月31日受け付け分]
坂上信之、廣田秀則、徳永昌晃、浜田和子、
工藤栄三、恵庭北高等学校生徒会、
NPO法人武道教育センター、
株式会社ノースダイヤル、恵み野北町内会
(敬称略)

日本赤十字社では、義援金の受け付けを行っています。

受付期間▶平成27年3月31日まで

※受付場所、募金方法など詳しくは問い合わせください

問合せ先

日赤恵庭市地区事務局
恵庭市社会福祉協議会 (☎33-9436)

■「暮らしのお知らせ」は、コミュニティ放送局「e-niwa」(周波数77.8MHz)の番組内でも放送しています。

教育・生涯学習

次年度 就学児 ことばの検査

市教委では、ことばにつまずきのある子どもの早期発見・早期支援のため、小学校入学予定の子どもを対象に「ことばの検査」を行っています。

検査日程 市内の保育園、幼稚園などに入園している園児は、各園で検査を行います。検査日程は各園からお知らせします
※検査日程は各園によって異なります

対象 平成27年度に小学校入学予定の子ども
その他 現在、市内の保育園・幼稚園などに入園していないお子さんで、「ことばの検査」を希望する

望まれる場合は問い合わせください
問合せ先 教育総務課(☎33-31-31内線1733)

教育相談

いじめや不登校、家庭での悩みについて、専門的な知識と経験を有するスクールカウンセラーが相談に応じます。希望者は前日までに申し込みください。

日時 9月18日(木)10時~16時
会場 市民会館小会議室
対象 市内に住む小・中学生、高校生およびその保護者
相談員 和田典子さん(臨床心理士)
問合せ・申込先 教育総務課(☎33-31-31内線1734)

長寿大学「公開講座」

二風谷での11年間の生活で学んだ、アイヌの人たちの歴史と文化を分かりやすくお話しします。興味・関心のある人はぜひ来場ください。

日時 10月1日(日)10時~11時30分
会場 市民会館中ホール
内容 講演「アイヌの歴史と文化に学ぶ」
講師 本田優子さん(札幌大学教授)
受講料 無料
その他 申し込み不要。直接会場にお越しください。※手話通訳も可能です。必要な場合は、問合せ先までお知らせください
問合せ先 社会教育課(☎33-31-31内線1713)

恵庭消費生活展

入場無料

市内の企業が、消費者が安全・安心に暮らすための情報を提供します。このほか、恵庭産野菜の試食や手作り体験コーナーなどの催しが盛りだくさん。ぜひお越しください。

9月27日(土)10時~14時 市民会館1階・2階
※受付▶2階中会議室入口

楽しい催しがいっぱい!

- 恵庭の野菜試食・試飲
- 恵庭のお米コーナー
- 防災グッズ展示
- 刃物とぎ
- パンの販売
- 折り紙教室
- 手作り体験コーナー
- 小型家電・古着の回収
- 切花・鉢花の販売
- 廃食油の回収ほか

問合せ先

恵庭消費者協会 (☎32-8193)
市民活動推進課 (☎33-3131内線1172・1173)

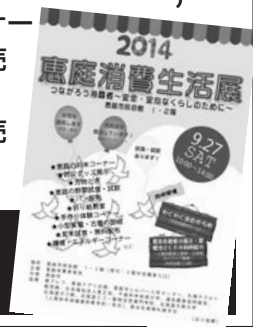

つながろう消費者
安全・安心な暮らしのために

教育・生涯学習

就学児童健康診断

市教委では、来年4月に小学校へ入学する子どもの健康診断を行います。詳しくは、8月末から9月初旬にかけて、対象となる家庭に案内文を郵送しますので、必ず受診ください。

会場	実施日	受付時間
松恵小学校	9月3日(水)	13時15分～13時30分
柏小学校	9月16日(水)	13時～13時15分
若草小学校	9月19日(金)	13時25分～13時40分
和光小学校	9月24日(水)	13時～13時20分
恵み野旭小学校	9月24日(水)	13時20分～13時40分
恵庭小学校	9月25日(木)	13時10分～13時30分
恵み野小学校	9月25日(木)	13時45分～14時
島松小学校	9月26日(金)	13時45分～14時

その他 健診に関する相談のほか、就学に関する相談も随時受け付けています

問合せ・相談先 教育総務課(☎33-3131内線1612、相談先1734)

小学校教科書 採択結果の公表

平成27年度から使用する小学校用教科用図書の採択結果などの関

覧ができます。市ホームページでも採択結果を公開しています。

閲覧期間 9月1日(月)～19日(金)
※平日8時45分～17時15分
閲覧場所 市役所2階情報公開コーナー

閲覧内容 採択結果・理由、採択協議会資料ほか

その他 中学校用教科用図書は、平成23年度採択のものを使用します

問合せ先 教育総務課(☎33-3131内線1613)

子育て

HAPPY☆MAPPIE☆ リフレッシュ

音楽に合わせて、シンプルな動作で全身をリズムカルに動かします。激しい動きはありません、気軽に参加ください。

日時 9月25日(木)10時15分～11時30分 ※受付10時

会場 黄金ふれあいセンター
講師 安藤由香子さん(セントラルスポーツクラブ 恵み野)

対象 市内在住で、就学前の子どもを育てている人

定員 30人 ※託児20人
参加料 無料

申込開始日 9月10日(水)13時
※翌日以降は9時～17時

その他 開催当日は子育て支援センターこがねの子育てひろばでお休みです

問合せ・申込先 子育て支援センターはくよう(☎33-0037)

子育て 応援バスツアー

恵庭市内の子育て環境の魅力を紹介するバスツアーを開催します。気軽に参加ください。

日時 10月4日(出)9時～16時15分

発着場所 札幌駅発着 ※恵庭市役所前からの乗降可

見学箇所 黄金ふれあいセンター、図書館ほか

対象 もっと恵庭の子育て環境を知りたい人(市内外在住問わず)

※お子さんと一緒に参加も可
定員 30人

参加料 無料 ※ただし昼食代(サンガーデンでピュッフェ)は実費(大人)▼1人1296円、4歳～小学生未満の子ども▼1人648円

申込方法 「住所・氏名・年齢・電話番号・同行者(子ども含む)がいる場合はその氏名と年齢」を明記のうえ、電話、ファクス、メール、ハガキのいずれかで申し込み

申込期限 9月30日(火)

9月1日(月)から開始します えにわっこ応援タクシー事業

タクシーをより身近な乗り物に。そして気軽に外出を！市では子育て家庭が安心して暮らせるまちづくりを目的に「えにわっこ応援タクシー事業」を実施します。

応援内容

- 乳幼児連れの外出をサポート
 - 産婦人科・病院への送迎
 - 塾などへの送迎(小学生以上)
 - 車内でのオムツ替え
 - 絵本・折り紙などの車内貸与
 - 運転中のやさしい声かけ ほか
- ※通常の運賃はかかりますが、それ以外の特別な費用はかかりません



対象者 市内に居住する、18歳以下の子どもがいる家庭
協働事業者 恵庭ハイヤー、富士ハイヤー、島松ハイヤー、恵庭やまとタクシー ※対象タクシーにはステッカーが貼られています

事業者へ直接申し込みください

問合せ先 子ども総務課(☎33-3131内線1251)

島松子どもひろば事業

会場はいつでも島松公民館です。直接会場までお越しください。

■えいごであそぼ！
日時 9月20日(土)13時30分～14時30分

内容 えいごカルタや歌、ふうせんのいる遊び、姉妹都市ニュージランド・ティマル市の紹介ほか(全てゲーム形式)

対象 18歳未満の人 ※未就学児は保護者同伴

問合せ・申込先 まちづくり推進課(〒061-1498京町1、☎33-3131内線2332、FAX33-3137、メール:machi@city.eniwa.nokaido.jp)

定員 50人
参加料 無料
■島松子どもひろばまつり

日時 10月5日(日)13時～16時
内容 ストラックアウト、バルーンアートほか

対象 18歳未満の人 ※未就学児は保護者同伴

参加料 無料
その他 開催準備のため、当日午前中の子どもひろばはお休み

問合せ先 島松子どもひろば(☎090-5984-8704)



フリーめぐみの事業

会場・集会場所はいずれもフリーめぐみの。事前に申し込みが必要で。

■ファーストシューズの選び方
ファーストシューズを購入する前に、ぜひ参加して学んでみませんか。

日時 9月9日(火)11時

対象 乳幼児の保護者
定員 20人

参加料 無料

■音楽で遊ぼう!

牛乳パックで太鼓やマラカスを作り、音を楽しもう!

日時 9月9日(火)17時~17時30分

参加料 無料

■電気メスはレーザービーム!?

電気メスの目的について学んだり、コンニャクを切る体験をしま

気軽に電話ください 恵庭市個別職業相談所(無料)

■恵庭市委託事業

「就職活動の方法がわからない」「履歴書がうまく書けない」などで困っている人に、専門スタッフが丁寧に対応します。

相談料は無料ですので、ぜひ活用ください。

日程 9月8日(月)、22日(月)

時間 各日10時、11時、13時、14時、15時 ※50分間

会場 市民会館市民相談室

対象 市内に居住する人、市内で仕事を探している人

申込方法 電話またはメールで予約
※メールの場合は、事務局からの連絡をもって予約確定となります

その他 個人情報、相談業務以外の目的で使用しません

問合せ・申込先 キャリアバンク株式会社 恵庭市職業相談事務局
(☎011-251-3313/メールアドレス eniwa@career-bank.co.jp)

気象台からのお知らせ

8月から9月は、台風の発生・接近・上陸が最も多い時期です。テレビやラジオ、気象庁のホームページなどで最新の気象情報を確認して台風接近に備えてください。

次のことに注意

■台風接近前

- ・避難所、避難場所(経路)を家族で確認
- ・屋外で飛散しそうなものは片づける
- ・河川や土砂崩れなど、周囲に危険な場所がある場合は早めの避難を検討

■台風接近で大雨や暴風になったら

- ・外出はなるべく避ける
- ・行政からの指示やお知らせに注意
- ・危険を感じたら、屋内の安全な場所に避難する
- ・屋根にのぼらない
- ・河川や海岸などの危険箇所には近づかない

問合せ先 札幌管区気象台天気相談所
(☎011-611-0170)

■交通事故・火災・救急月報

() は前年同期

7月	交通事故			火災			救急 出動
	発生	死者	負傷者	発生	死者	負傷者	
	件 10 (15)	人 0 (0)	人 11 (17)	件 3 (0)	人 1 (0)	人 0 (0)	件 188 (181)
累計	件 78 (71)	人 2 (0)	人 84 (87)	件 21 (5)	人 1 (1)	人 0 (0)	件 1,136 (1,126)

子育て支援センター催し

会場はすべて子育て支援センターはくようです。

■えほんのひろば

日時 9月10日(水)10時~11時

内容 えにわゆりかご会による絵本の読み聞かせ、手遊びなど

対象 就学前の子どもとその家族

その他 事前申し込み不要

■親子で遊ぼう

日時 9月11日(木)15時40分~16時
※10分前までに集合

対象 小学生以上

定員 10人

参加料 無料

持ち物 上靴

問合せ・申込先 フリーめぐみの

(☎37-6020)

日時 9月17日(水)10時~11時30分
内容 「園庭でスタンパラリーを
楽しもう」

対象 1歳以上の子どもとその親

定員 10組

その他 事前に電話で申し込み

■サンデーパパ

日時 9月21日(日)10時~11時30分

内容 子どもとお父さんが一緒に遊ぶ広場です

対象 就学前の子どもとその父親
または祖父

その他 事前申し込み不要

■子育てセミナー

日時 9月24日(水)10時~11時30分

内容 「子どもの安全、すぐに役立つ応急処置」

対象 就学前の子どもとその家族

その他 事前申し込み不要

問合せ・申込先 子育て支援センターはくよう(☎33-0037)

日時	会場
10月16日(木) 9時20分~16時50分	教育文化会館
10月17日(金) 9時30分~16時50分	(札幌市中央区北1西13)
10月21日(火) 9時~15時50分	恵庭市福祉会館(末広町124)
10月30日(水) 10時~16時30分	札幌家庭裁判所ほか(見学)
11月4日(火) 9時30分~16時50分	教育文化会館
11月5日(水) 9時30分~17時30分	教育文化会館

- 10月21日(火)を除く各日、無料送迎バスがあります
※恵庭市民会館発着(発着時間は問い合わせください)
- 自家用車利用の人は各自で駐車場を手配ください

定員 各日25人 受講料 無料 ※昼食代は自己負担
申込方法 提出書類に必要事項を記載し、持参または郵送
申込期間 9月1日(月)~19日(金) ※郵送は9月19日(金)の消印有効
提出書類 受講申込書・事前レポート(テーマ「市民後見人養成研修を受講したい理由」を400字程度で作成)
※レポートは研修初日の受講生スピーチで発表していただきます
●受講者の決定・通知●
受講申込書および事前レポートにより選考・決定します。受講の可否については9月26日(金)頃、文書にて連絡します

応募資格 次の①~⑥すべての要件を満たす人

- ①恵庭市に在住する人
- ②原則25歳以上の人(研修最終日までに25歳に達する人)
- ③事前レポートを作成し、全研修に参加できる人
- ④成年後見制度および高齢者や障がい者に対する理解と熱意がある人
- ⑤将来、市民後見人または日常生活自立支援事業の生活支援員として活動できる人
- ⑥民法847条「後見人の欠格事項」に該当しない人

●問合せ・申込先 ● 061-1498 京町1
障がい福祉課(☎33-3131内線1215) 介護福祉課(☎33-3131内線1221)

平成26年度市民後見人養成研修
将来的に市民後見人となり、判断能力が十分でない人の成年後見制度利用を支援する人材を養成するための研修です。

お知らせ

ロードヒーティング工事を
事前にご相談ください

市では、修理や取り替え工事のため、各家庭の水道メーターや水道管の埋設部分を掘り返すことがあります。このような箇所はロードヒーティングしていると、工事に伴い個人負担が生じる場合があります。これを避けるため、今後ロードヒーティングを計画している場合は事前に相談ください。

問合せ先 水道課(☎33・3126)

恵庭の集いinエビス

「恵庭ふるさと会」は、10月に代々木公園で開催される「北海道産直フェア」にあわせて、東京で第2回「恵庭の集いinエビス」を行う予定です。恵庭にゆかりのある人たちが気軽に集まり、懇親を深めます。道外にいる親戚や友人・知人に、ぜひご案内ください。

日時 10月4日(土)19時～

会場 恵比寿ガーデンプレイス

「エビステーションエビス」(東京都渋谷区恵比寿4・20・4)

対象 恵庭にゆかりのある人

参加料 5000円

主催 恵庭ふるさと会、東京恵庭ふるさと会

申込期限 9月19日(金)

その他 詳しくは東京恵庭ふるさと

会のホームページ (<http://enihahuru.org/>) をご覧ください

問合せ・申込先 恵庭ふるさと会

事務局(産業振興課内) ☎33・3131

内線3932、FAX33・3137

施設名称と利用可能種目の変更

福住屋内運動広場(旧屋内ゲートボール場)は、人工芝と防球ネットを備えた多目的施設です。ミニサッカー、野球などのスポーツ、町内会や職場のイベントにも利用できます。利用について詳しくは問い合わせください。

施設名称と利用可能種目の変更

問合せ先 恵庭市体育協会(☎32・22291)



ヒグマ出没に注意

秋は、きのこ

狩りやレジャー

などで山に行く

人が多い季節で

す。今年の春、夏には盤尻方面などでクマの足跡や目撃情報が寄せ



住宅情報

市営住宅入居者募集のお知らせ

問合せ・申込先/住宅課(☎33-3131内線2542・2543)

- 受付日時 9月9日(火)～11日(水)各日9時～17時、17時30分～19時
- 会場 市民会館視聴覚室
- 必要書類 源泉徴収票、所得・課税証明などの収入が分かる書類、印鑑
- 抽選日時 10月3日(金)10時
- 抽選会場 市民会館視聴覚室
- 入居可能日 平成26年11月1日(土)

〈申し込み資格〉

次のすべてに該当する人とします

- ①住宅にお困りの人(持ち家のある人は申し込みできません)
- ②入居申し込みをした日において恵庭市に住所のある人、または勤務場所を有する人
- ③同居、または同居しようとする親族がいる人(婚姻の届け出をしないが事実上婚姻関係と同様の事情にある人、その他婚姻の予定者を含む)
- ④入居申し込みをした日において市税(市民税、国保税、固定資産税、軽自動車税)に滞納がない人 ※過去の滞納分も含む
- ⑤条例に定める収入基準に合致する人(収入超過の人は入居できません)
- ⑥暴力団組員の申し込み・入居はできません。また、入居後に暴力団組員と判明したときは退去していただきます

〈単身者の申込資格〉

- ①60歳以上の人(経過措置により昭和31年4月1日以前に生まれた人を含む)
- ②生活保護を受けている人
- ③身体障害者手帳1級～4級をお持ちの人

〈注意点〉

- 駐車場使用料は1台につき月額2,500円です
- 公開抽選の結果、当選された人については、連帯保証人が必要になります。原則として連帯保証人がいない場合は入居できません。なお連帯保証人の基準などについては、必ず住宅課まで問い合わせください

〈既存入居者にかかわる入居申し込みについて〉

既存入居者にかかわる入居申し込み制度を改正しました。詳しくは問い合わせください

〈関連情報〉

入居後町内会役員が訪問し、町内会の加入について説明しますので、ご協力をお願いします

番号	団地名	形式	構造	家賃(円)	建築年度
1	恵中央団地3号棟206号	2LDK	5階建2階	21,500～42,300	H17
2	恵中央団地3号棟406号	2LDK	5階建4階	21,500～42,300	H17
3	桜町団地2号棟304号	3LDK	4階建3階	21,000～41,200	H3
4	桜町団地3号棟406号	2DK	4階建4階	16,900～33,200	H10
5	桜町団地5号棟201号	2DK	4階建2階	16,900～33,200	H10
6	寿第一団地3号棟503号	3LDK	6階建5階	26,000～51,000	H14
7	恵み野南団地1号棟104号	3LDK	4階建1階	18,900～37,200	S60
8	恵み野南団地1号棟105号	3LDK	4階建1階	18,900～37,200	S60
9	恵み野南団地1号棟306号	3LDK	4階建3階	18,900～37,200	S60

※決定家賃額は、入居者の所得に応じて算出した額となります

〈優先入居にかかわる優遇制度について〉

障がい者世帯、高齢者世帯、母子世帯および父子世帯などを対象とした優遇制度を実施します。応募の際、受け付けで交付する抽選番号が追加されます

※優遇制度について、対象が複数該当する場合でも1つのみが該当となり、追加個数は1個もしくは2個となります。詳しくは問い合わせください

対象	追加個数
障がい者世帯	2 個
高齢者世帯	1 個
母子世帯	
父子世帯	
子育て世帯	
大家族世帯	
低所得世帯	
海外引揚者	
炭鉱離職者	1 個
DV被害者	
犯罪被害者	

こどものごはんを考える一日 ～石狩振興局食育フォーラム～

今、国内では肥満や生活習慣病の増加、過度の痩身や朝食欠食など、食に関する大きな問題になっています。このフォーラムで、子どもや家族、自分自身の食について考えてみませんか。参加は無料です。

日時 9月23日(木)13時30分～15時30分
会場 「かでる2.7」520研修室(札幌市中央区北2西7)

講演内容

「これからの食について～スローフードの視点から」(スローフード・フレンズ北海道事務局長・すずきももさん)
「心と、身体(からだ)とごはんの話」(NPO法人北海道食の自給ネットワーク事務局長・大熊久美子さん)
「いしかりの地産地消と食育について」(江別市農業者・山本宏さん)

申込方法 9月16日(火)までに電話、ファクス、メールで申し込み

※申し込みに関する情報は、他の目的には使用しません

問合せ・申込先

石狩振興局農務課(☎011-204-5847、☎011-232-1157、メール ishikari.noumu1@pref.hokkaido.lg.jp)

全国一斉! 「法務局休日相談所」

日時 10月5日(日)10時～16時
会場 札幌法務局2階特設会場(札幌市北区北8西2札幌第1合同庁舎) ※駐車場は使用できません

相談内容

- ①土地・家屋に関する登記、会社に関する登記
 - ②土地の測量、隣地との境界紛争
 - ③地代・家賃の紛争における供託
 - ④いじめ、虐待、インターネットによるプライバシー侵害等の人権に関する問題
 - ⑤認知症高齢者等の権利擁護を図る成年後見制度
 - ⑥遺言書の書き方
 - ⑦クレジット・サラ金による多重債務、借金返済、自己破産など
- ※秘密は厳守します

相談対応者 札幌法務局職員、札幌国税局職員、司法書士、土地家屋調査士、公証人、人権擁護委員 ※女性司法書士・人権擁護委員による女性専用相談ブースもあります

その他 相談は無料です。10月3日(金)までに電話で予約願います

問合せ・予約先 札幌法務局民事行政調査官室(☎011-709-2311内線2153)

長寿の祝福をする子どもに社会貢献への労をねぎらい、77歳および100歳の高齢者に対して祝品を贈呈します。祝品は対象者に配送します。



敬老祝品の贈呈

られています。こちらの方面へ、きのご狩りや溪流釣りなどに行く時には、行き先を家族、知人などに知らせたうえで、1人での行動は避け、鈴・笛などの音を出しながら行動してください。また、クマは餌があると寄ってきますので農産物や飲食物(残飯)は適正に処理してください。

問合せ先 環境課(☎33-3131 内線1141)

演習通報

島松地区 9月1日(月)～6日(土)、14日(日)各日7時～20時、7日(日)～13日(土)、15日(月)各日7時～21時
その他 12時～13時の間は演習を行いません。16日(火)～30日(火)の演習日程については、決まり次第市ホームページに掲載します

期間 9月中旬から9月30日(火)
対象 77歳(昭和12年4月2日)から昭和13年4月1日(生まれ)の人と、100歳(大正3年4月2日)から大正4年4月1日(生まれ)の人で、9月1日現在、6カ月以上市内に居住し、住所を有している人

問合せ先 介護福祉課(☎33-3131 内線1224)

恵庭市提案型協働事業

平成26年度恵庭市提案型協働事業について次の団体の事業採択が決定しましたのでお知らせします。詳しくは市ホームページをご覧ください。

団体名	事業名
美しいまちづくり恵庭ネットワーク	美を育てて子ども「生きる力」を育む事業
恵庭青年会議所	第5回わくわくお仕事体験

問合せ先 市民活動推進課(☎33-3131 内線1172)



問合せ先 基地・防災課(☎33-3131 内線2242)

秋の全国交通安全運動

ストップザ交通事故〜めざせ 安全で安心な北海道〜

重点目標

- ①日没時間が早まることによる夕暮れ時と夜間の高齢歩行者・自転車等の事故防止
- ②居眠り運転による交通事故防止
- ③すべての座席のシートベルト・チャイルドシートの正しい着用
- ④飲酒運転の根絶

知っていますか? 自転車は車両の一種です!

- ①自転車は、車道が原則、歩道は例外
- ②車道は左側を通行
- ③歩道は歩行者優先で、車道寄りを徐行
- ④安全ルールを守る
 - 飲酒運転・二人乗り・並進の禁止
 - 夜間はライトを点灯
 - 交差点での信号遵守と一時停止・安全確認
- ⑤子どもはヘルメットを着用



正しいルールを守り、安全に自転車を利用しましょう



年に1回、自転車の点検・整備を受け、「TSマーク」を貼ってもらいましょう!

自転車安全整備士のいる自転車販売店などで、点検・整備(有料)を受けると、傷害保障と賠償責任保障の保険がついた「TSマーク」を貼ってもらえます。自転車事故では損害賠償が多額になることもあります。点検・整備を定期的に行ってください。

問合せ先/生活安全課(☎33-3131内線1182)

期間
9/21
～
9/30

募集

広報モニター

より親しみやすく分かりやすい広報活動をするため、「広報えにわ」や市ホームページに関して、感想や意見を伺う読者モニターを募集します。詳しくは問い合わせください。

選考方法	応募期間	応募方法	応募資格	任期	募集人数
応募者多数の場合は選考のうえ決定 ※地域性や年齢、性別、職業などを考慮し決定	10月1日(水)～12月19日(金) ※郵送の場合は12月19日(金)の消印有効	①住所、氏名、性別、生年月日、職業、連絡先 ②市内在勤の場合は事務所名 ③パソコンまたは携帯電話のメールアドレス ④応募の動機または「広報えにわ」の感想、市政に対する意見(200字以内)	①市民もしくは市内に通勤・通学している18歳以上の人 ②自宅などでインターネットに接続しホームページの閲覧および電子メールの利用ができる環境にある人 ③国・地方公共団体の議員、市職員でない人 ④市の他の公募委員に就いていない人	応募の翌月～平成27年4月末日(広報えにわ翌年4月号まで) ※最長2年間	5人程度

問合せ・応募先

企画・広報課(〒061-1498 京町1-33-3131内線236) 1F FAX 33-3102、メール kaku@kouhou@city.niwa.hokaido.jp

スポーツ功労者

市は、各種スポーツで優秀な成績を収めた人や、貢献があった個人・団体を表彰しています。次の各賞へ推薦ください。

表彰区分	対象
スポーツ賞	特に優秀な成績を収めた個人または団体 ※競技統括団体主催の全道大会で優勝、または全国大会に道内予選を経て出場し入賞した場合など
スポーツ奨励賞	スポーツ賞に準ずる成績を収めた個人または団体 ※競技統括団体主催の小中学生、年齢階層別全国大会・障害者スポーツ全国大会に道内予選を経て出場し入賞した場合など
スポーツ振興賞	スポーツの普及発展に10年以上にわたり尽力し、その業績が顕著であると認められる個人

推薦方法

9月1日(月)から9日(火)までの平日10時～17時に、問合せ先に備え付けの推薦用紙に記入のうえ提出

※推薦用紙は市ホームページからダウンロードできます

問合せ・提出先

スポーツ課(☎33-3131内線1812)

『花のまち』から『花でつながるまち』へ…

問合せ先 建設部管理課 (☎33-3131内線2411)



除草の助成金制度を積極的に活用しましょう

恵庭といえば「花のまち」。でも、美しい花を植えるために、まずは植樹樹や植樹帯を整備しなければいけません。「植樹樹」とは、街路樹を植栽するために道路に設置された樹のこと。「植樹帯」とは街路樹または草花などを連続して植栽するために道路に設置された植樹地帯のことをいいます。

このような植樹樹・植樹帯の除草活動を行う団体に対して、助成制度があることをご存知ですか？

植樹樹・植樹帯の除草に関する助成制度って？

- 対象 ▶ 地域住民で組織する自治会およびその他の団体
- 助成対象事業 ▶ 植樹樹または植樹帯の除草(草取り、集積、清掃、運搬および廃棄を含む)を1年に2回以上実施すること
- 助成金額 ▶ 除草の対象となる植樹樹または植樹帯の面積に1平方メートルあたり82円を乗じて得た額 ※運搬および廃棄を行わない場合は59円 ※上限20万円



除草助成金で市内の通りを華やかに

「黄金カリンバ会」は月に一度早朝に集まり、恵庭駅東口から北海道文教大学へ続く通りを除草・植栽しています。除草活動で受けた助成金は、駅前通りに植える新たな花の苗の購入資金にしているとのこと。

会長の坪川さんは、「恵庭駅から降り立ったとき、恵庭が花のまちであることを印象付けたい。また、通学路にしている子どもたちにも、ふるさとの花壇はきれいだった、と思いついてもらいたい」と話します。



除草活動を通して広がる人の輪

このほか、バスケット少年団などのスポーツ団体や各町内会などでも助成金制度を積極的に活用し、除草活動を通して地域関係が新たな広がりを見せています。

今年度の申請期間はすでに終了していますが、町内会やスポーツ団体、学生サークルなど、市内で活動する団体の皆さん、ぜひ次年度に向け、除草助成金制度の活用について考えてみませんか？

市職員募集

問合せ・申込先▶職員課 〒061-1498 恵庭市京町1(☎33-3131内線2221~2224)

採用年月日	職種	採用予定人数	受験資格	第1次試験の内容
平成27年4月1日(予定)	事務職Ⅱ(高卒程度)	1人程度	平成7年4月2日以降に生まれた人で、学校教育法による高校卒業以上の学歴を有している人(見込みも含む)	■筆記試験 あり ・教養試験 択一式 40題 (120分) ・職場適応性検査 (20分) ・事務適正検査 (10分)
	事務職Ⅲ(障がい者)	1人程度	昭和60年4月2日以降に生まれた人で、学校教育法による高校卒業以上の学歴を有し(見込みも含む)、次の全ての条件を満たす人 ①身体障害者手帳の交付を受け、障害の程度が1級~6級までの人②自力で通勤ができ、介護なしに一般事務として職務の遂行が可能なる人	
	事務職Ⅳ(社会人)	4人程度	昭和50年4月2日以降に生まれた人で、学校教育法による大学卒業以上の学歴を有し、平成27年3月末現在で同一の民間企業等に3年以上(1年以上を継続して就業した期間のみ通算)勤務し、顕著な業績や成果のある人	■筆記試験 あり ・経験者基礎試験 択一式 40題 (120分) ・職場適応性検査 (20分) ・事務適正検査 (10分)
	土木技術職(社会人)	1人程度	昭和50年4月2日以降に生まれた人で、学校教育法による大学卒業以上の学歴を有し、平成27年3月末現在で同一の民間企業等に3年以上(1年以上を継続して就業した期間のみ通算)土木技術に関連する勤務をした経験のある人	
	建築技術職(社会人)	1人程度	昭和50年4月2日以降に生まれた人で、学校教育法による大学卒業以上の学歴を有し、平成27年3月末現在で同一の民間企業等に3年以上(1年以上を継続して就業した期間のみ通算)建築技術に関連する勤務をした経験のある人	■筆記試験 あり ・一般試験 択一式 45題 (90分) ・専門試験 択一式 30題 (90分) ・職場適応性検査 (20分) ・事務適正検査 (10分)
	保育士職(高卒以上)	1人程度	昭和50年4月2日以降に生まれた人で、学校教育法による高校卒業以上の学歴を有し、保育士の国家資格を有している人(見込みも含む)	

■受付期間

9月1日(月)~25日(休)までの平日8時45分~17時15分 ※郵送の場合は25日(休)必着

■受験資格のない人

- ①成年被後見人または被保佐人
- ②禁固以上の刑に処せられ、その執行を終わるまでまたは執行を受けることができなくなるまでの人
- ③恵庭市職員として懲戒免職処分を受け、当該処分の日から2年を経過しない人
- ④日本国憲法施行の日以降において、日本国憲法またはその下に成立した政府を暴力で破壊することを主張する政党その他の団体を結成し、またはこれに加入した人

■試験日時・会場

- 第1次試験(筆記試験)
日時▶10月19日(日)9時30分~
会場▶恵庭市福祉会館(末広町124)

●第2次試験は、該当者に別途通知します

■受験の手続き

- 必要書類
①職員採用試験受験申込書②障害者手帳の写し(事務職Ⅲを受験の人)③事務職Ⅳ、土木技術職、建築技術職を受験する人は所定の経歴書および企画書④職種に応じた履修(見込み)証明(詳しくは市ホームページで実施要領を9月1日に掲載しますのでご覧ください)
※①③の書類は市ホームページでダウンロードできます
- 書類の郵送取り寄せを希望する場合
返信用の封筒(A4判)に140円切手を貼り、郵便番号、住所、氏名を記入のうえ申込先まで郵送ください ※後日、郵送します
- 受験票の送付
受験票が10月6日(月)までに届かない場合は問い合わせください
- 採用後の待遇
地方公務員法に基づき、恵庭市条例および規則により決定します

臨時職員募集

問合せ・申込先▶職員課 〒061-1498 恵庭市京町1(☎33-3131内線2221~2223)

■受験資格のない人/①成年被後見人または被保佐人②禁固以上の刑に処せられ、その執行を終わるまで、または執行を受けることができなくなるまでの人

※任用期間中はアルバイト等と兼業できません

■処遇等/通勤手当有り(正職員に準ずる)、賞与無し

■任用期間/10月1日~平成27年3月31日(6カ月)

■選考方法/履歴書持参時に面接を行います。事前に電話で予約してください

■必要書類/①市指定様式の履歴書(職員課、島松支所、恵み野・中恵庭出張所に備え付け、または市ホームページからダウンロード)②資格要件に「資格・免許」がある職種はその写し(取得見込みの人は、卒業見込証明書等の写し)

■募集内容

※資格要件は9月1日現在取得済みのこと

職種	賃金	社会保険	雇用保険	採用予定人数	資格要件	業務内容・労働時間ほか	勤務内容の問合せ先
1 夜間・休日急病診療所看護師	夜間勤務▶ 日額15,640円 土・日・祝日▶ 日額10,000円	×	×	1人	看護師または准看護師の資格を取得している人で、平成26年10月1日現在、満65歳未満の人	業務内容▶夜間・休日の看護業務等 労働時間▶(注1)	保健センター(☎37-4121)
2 母子自立支援員	月額155,000円	○	○	1人	・大学等で心理学、社会福祉学等の関連領域を専攻または各種相談業務の経験のある人 ・普通自動車運転免許(AT限定免許可)を取得している満61歳未満の人	業務内容▶ひとり親家庭等の自立のために必要な情報提供や相談業務およびそれらに関する事務など 労働時間▶週29時間	子ども家庭課(内線1234)

(注1)夜間勤務20時~翌朝7時、土曜日13時45分~19時30分、日曜日・祝日(交代制)8時30分~14時15分/14時15分~20時 ※年間80日程度

特定健康診査・がん検診

日時	会場	検診内容	検診料
10月26日(日) 8:00~10:30 30分間隔	保健センター	特定健康診査(健康診査)、胃・大腸がん、肺がん結核検診、肝炎ウイルス(B型・C型)検診、歯科検診 ※10月26日のみエキノコックス症検診(血液検査)あり	特定健康診査(健康診査) / 1,000円(700円) 胃がん検診(バリウム検査) / 1,500円 大腸がん検診 / 700円 肺がん結核検診 / 300円 肝炎ウイルス検診 / 600円 歯科検診 / 無料 エキノコックス症検診(定員60人) / 無料
10月27日(月) 8:00~10:30 30分間隔	市民会館		

(備考)後期高齢者医療制度加入者、および生活保護・市民税非課税世帯の人のがん検診は無料です。申し込み時にお知らせください。また、健康診査を受ける生活保護受給者、国民健康保険加入者は無料で、後期高齢者医療制度加入者は700円です

対象 恵庭市に住民登録があり、職場などで受診の機会がなく、今年度まだ未受診の35歳以上の人。エキノコックス症検診は小学校3年生以上で過去5年間で受けたことのない人。肝炎ウイルス検診は今までに一度も受診したことのない人。特定健康診査(健康診査)は35~39歳の人、35歳以上の生活保護受給者、40歳以上の国民健康保険加入者、後期高齢者医療制度加入者

申込開始 9月8日(月)8時45分(両日とも)

乳がん・大腸がん検診

日程 10月19日(日)

受付時間 9時、10時、12時30分、13時30分

会場 保健センター

対象 市内に住民登録をしていて次の条件を満たす人

条件

- 乳がん▼平成25年度受診者以外の人 ※無料クーポン券、無料受診券対象者は受診できます
- 大腸がん▼今年度まだ未受診の人(女性のみ)

検診名	対象・定員	検診料
乳がん(視触診とマンモグラフィ検査)	35歳以上の女性、80人	1700円
大腸がん(便潜血検査)	35歳以上の女性、2000人	700円

※受診日現在、後期高齢者医療制度加入者および生活保護・市民税非課税世帯の人は無料です。申し込み時にお知らせください

申込開始 9月5日(金)8時45分



対がん協会がん検診

日程 11月13日(木)

受付時間 7時40分~8時5分

集合場所 保健センター・市民会館

会場 対がん協会検診センター(札幌市) ※バスで送迎。恵庭着13時頃(予定)

対象 市内に住民登録をしていて次の条件を満たす人

条件

- 胃・大腸・肺がん結核▼今年度まだ受診をしていない人
- ※各年度に1回受診可能
- 子宮・乳がん▼平成25年度受診者以外の人 ※隔年で受診可能。無料クーポン券、無料受診券対象者は受診できます

検診名	対象	検診料	健康診査			特定健康診査	結核	肺がん	乳がん	子宮がん	大腸がん	胃がん	条件
			後期高齢者医療制度加入者	35歳以上の生活保護受給者	35歳~39歳の人								
乳がん	35歳以上の女性視触診とマンモグラフィ検査	1700円	700円	無料	1000円	無料	300円	300円	1700円	1600円	700円	1500円	35歳以上の人が胃がん検診はバリウム検査です。大腸がん単独での受診も可能です。

※受診日現在、後期高齢者医療制度加入者、および生活保護・市民税非課税世帯の人のがん検診は無料です。申し込み時にお知らせください

○子宮・乳がん▼平成25年度受診者以外の人 ※隔年で受診可能。無料クーポン券、無料受診券対象者は受診できます

定員 58人

申込開始 9月30日(火)8時45分

恵庭市食育講演会

日時 ▶9月19日(金)10時~11時30分

会場 ▶市民会館中ホール

食は子どもの「からだ」だけではなく、「こころ」も育てます。毎日のごはんで「こころ」を育てるポイントを一緒に考えてみませんか。

テーマ「おいしく食べよう 毎日のごはん〜食で育てるこころ〜」

講師 能戸英里さん(NPO法人のこたべ・子どもごはん研究家)

対象 妊婦、子どもの保護者

コープさっぽろの広報誌「ちょこっと」でおなじみ!

えにわの食育展も同時開催!

健康づくり はつらつ相談日

日時 9月29日(月)9時~12時

会場 保健センター

内容 健診結果の見方、メタボ予防、介護・認知症相談、体重・体脂肪測定、体力測定、食生活・健康相談ほか

申込方法 電話で申し込み

おりがみクラブ

日時	対象	会場
9月10日(水)15時～16時	小学生	図書館本館
9月17日(水)15時～16時	幼児～大人	まなび館

講師 北村タキ子さん（日本折紙協会講師）
 参加料 無料
 持ち物 折り紙、はさみ、のり
 その他 事前申し込み不要

※幼児は保護者同伴で参加可

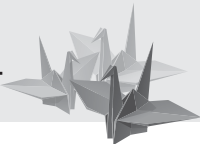

BALLOONお話し会

市内在住の外国人が原語で絵本の読み聞かせをします。

日時 9月10日(水)16時～16時40分
 会場 図書館本館おはなしの部屋
 参加料 無料

こんにちは 你好
 Bonjour Ciao
 안녕하세요 Hello
 Здравствуйте



おはなし広場

対象 午前開催▶乳幼児、午後開催▶幼児・児童
 定員 各回30人

会場	日時	出演
図書館本館	3日(水)11時～	読み聞かせの会ばたぼん
	4日(木)11時～	絵本サークルひだまり
	5日(金)14時30分～	おはなしさんた恵夢
	10日(水)11時～	おはなしばんぷきん
	12日(金)14時30分～	おはなしさんた恵夢
	13日(土)11時～	図書館担当
	16日(水)11時～	ぱべっとグース
	17日(水)15時～	わらべうた♪であそぼ
	18日(木)11時～	読み聞かせの会「知恵袋」
	19日(金)11時～	わらべうた♪であそぼ
	24日(水)11時～	おもちゃぼこ
	恵庭分館	10日(水)15時～
17日(水)11時～		読み聞かせの会ばたぼん
分館松	25日(水)11時～	絵本サークルひだまり
	10日(水)15時～	おはなしのぼうけんエルマー
18日(木)10時30分～	おもちゃぼこ	

図書館映画会

会場 図書館本館視聴覚室
 定員 100人

日程	時間	内容
3日(水)	14時～	「ターミネーター 4」
6日(土)		「アバター」
10日(水)		「君の名は ～前編～」
13日(土)		アニメ「カーズ」
17日(水)		「君の名は ～後編～」
20日(土)		アニメ「うごくえほんチルビー 5・9」
10月上旬の予定		
8日(水)	14時～	「湯の町エレジー」
11日(土)		アニメ「家なき子レミ」

※水曜日は一般、土曜日は子どもが対象の映画

図書館



からのお知らせ 問合せ先 (☎37-2181)

7月に図書館に新しく入った本

それは甘くないかなあ、森くん (小野寺史宜)

御子を抱く (石持 浅海)

ゆるやかな生き方 (五木 寛之)

野望の憑依者(よしまし) (伊東 潤)

きみは赤ちゃん (川上未映子)

ぱりぱり (瀧羽 麻子)

A (中村 文則)

ミッション建園 (楡 周平)

風を待つ日 (村木 嵐)

ナイト&シャドウ (柳 広司)

太陽がもったいない (山崎ナオコ)

芸者でGO! (山元 幸久)

文芸書 ▶ 一般書

井沢元彦の激闘の日本史 (井沢 元彦)

新しいパパの働き方 (ラザレリクシヤパン)

図解入門よくわかる首・肩関節の動きとしくみ (永木 和載)

もっと知りたいガウディ (入江 正之)

天然パーマはつらいよ! (モジャ男&モジャ子)

ジャガイモの歴史 (アンドルー・フスミス)

100円グッズで簡単おしゃれ!
 小さなお店のディスプレイ・アイデア帳 (sayasanaはか書)

札幌不動産投資のすすめ (坂上 一樹)

鉄道駅スタンプのデザイン (関田 祐希)

こども写真 (三原 由宇)

はじめての和楽器メンチンソック (菊岡中むらほか監修)

北海道日本ハムファイターズの
 応援ごはん (日本ハム株式会社 中野 研)

ついに開催！



いけませ夏フェス 2014 in えにわ



▲カメラに収まらないほどたくさんの人が参加しました



▲次回の開催地である夕張市へパトントッチしてイベントは終了。2日間、皆さん本当に楽しそうでした。いつまでも忘れない、思い出になったのではないのでしょうか

障がいの有無なんて関係ない！
いけ！ませこそぜだ！



▶夕食は夏野菜カレー！



◀▲2日目ではミニ運動会を開催。風船バレーやボール運びリレーなど、みんなでハッスル！会場は大盛り上がりでした



これまで、広報えにわでもお伝えしてきた「いけませ夏フェス 2014 in えにわ」が8月9日・10日の両日、総合体育館で開催されました。全道各地から障がい児や家族、地域住民たちが大勢参加し、交流しました。今月のえにわのまちかど①では、参加者たちの楽しそうな触れ合いの様子をお伝えします。

みんなで一緒にゲームや運動会
食べて遊んで触れ合って



▲みんなで踊ったり
▼夜には花火も…



千歳&厚別のじいちゃん・ばあちゃんへ
いつもありがとう。
これからもよろしくね。



伝言

でる

TEL

自宅にて

あかねのじいちゃん・ばあちゃんへ
石がまで作るピザ、楽しみにしてるよ。
お泊まりしに行くからね。

みやわのじい・ばあちゃんへ
今度、患庭のおうちにあそびに来てね。
待ってるよ。





恵庭の子育て環境をPR 子育てママ応援バスツアー開催



札幌圏から恵庭へ…
「このまちに住んでみませんか？」



「恵庭は住みよいまち」「子育て環境が整っている」…今、恵庭で暮らしていて、そんな思いを持っている人は多いのではないだろうか。しかし、市外で生活している人にとっては、恵庭がどうして住みよいか、どんな子育て環境なのか、知る機会はなかなかありません。そこで今回、札幌圏の子育て世代の人たちに、市内の子育て環境を知ってもらおうと、市では「子育てママ応援バスツアー」を企画しました。

子育て施設を楽しく見学

参加者は札幌からバスで出発し、黄金ふれあいセンターや図書館本館、フレレめぐみのなどの子育て施設を見学。お昼は恵み野旭小学校で学校給食を食べました。

黄金ふれあいセンターでは参加した子どもたちが遊びに夢中。また、図書館では市民団体による絵本の読み聞かせを真剣に聴いたりする場面も。参加者からは「住宅地の近くに素晴らしい子育て施設があるのはすごい」「子どもが



本に親しめる環境が整っている」
との声があがり、恵庭の子育て環境について、とても好印象な様子でした。

もっと知ってもらいたい 「恵庭の良さ」

今回のツアーでは、母親9人・子ども7人、合わせて16人が参加しました。

より多くの人に恵庭の良さを知ってもらうため、10月にもバスツアーを予定しています。「市外に住んでいるけど、恵庭が気になるわ」。お知り合いにそんな人がいたら、ぜひこのツアーをご紹介ください。きっと満足してもらえるでしょう。詳しくは今月号の暮らしのお知らせ14ページをご覧ください。



ちびっこ ぎやらりい

こすもす保育園児作品



「どうぶつえん」
佐々木 望夢くん (5歳)



「どうぶつえん」
伊藤 快聖くん (5歳)





▶▶▶ 広報誌への掲載締め切りは前月7日。土・日曜日・祝日の場合はその翌日。

持ち物 上靴(2歳児以上)、タオル、汚れてもいい服装(1歳)
申込方法 2日前までに電話で申し込み
問合せ・申込先 認定こども園つくし保育園 (☎34-0708)

お気軽にお越しください
アロマに関するワークショップ

■ **“かっさ” マッサージ**
 小顔効果のある“かっさ”マッサージ。リンパ刺激でむくみ・たるみを解消します。

日時 9月12日(金)19時~20時
会場 黄金ふれあいセンター
定員 10人

参加料 800円(オイル代・かっさプレート代含む)

■ **マタニティ・アロマ「妊娠中の不快感をアロマで乗り切ろう」**
 むくみ・足つり・こむら返り・つわり・妊娠線予防などに効果的です。

日時 9月17日(水)10時~11時
会場 黄金ふれあいセンター
対象 妊娠7カ月以降の健康な人
定員 10人

参加料 1,000円(アロマスプレー・オイル代含む)
問合せ・申込先 サロンダイアナ / 石上 (☎080-5833-5013)

敬老の日に向けて
青少年文化体験のつどい 生け花アレンジ

日時 9月13日(土)10時30分~
会場 交流プラザまなび館
対象 小・中学生
定員 15人

参加料 500円
問合せ・申込先 恵庭華道協会 / 井上 (☎33-2579)

どなたでも参加できます
パークゴルフ大会「るまっぷ杯」

日時 9月13日(土)受付▶8時、スタート▶8時30分

会場 ルルマップ自然公園ふれらんど「るまっぷパークゴルフコース」(西島松275)

定員 150人
参加料 500円(プレー代が別途かかります。市民▶600円、市外▶800円) ※夏・秋コース使用

申込期限 9月10日(水)
問合せ・申込先 るまっぷパークゴルフコース / 梶原 (☎37-5333)

今年も掘り出し物がいっぱい
教会バザー

日時 9月13日(土)11時~13時
会場 日本福音ルーテル恵み野教会(恵み野東2-1-1)

内容 衣類、日用雑貨ほか
その他 バザーのために品物を寄贈して下さる場合は、電化製品・背広・大型製品などはご遠慮ください

問合せ先 佐藤 (☎36-5663)

島松音楽まつり トーク&コンサート
公演「木管4重奏によるパッサ」

日時 9月13日(土)開場▶13時、開演▶13時30分
会場 日本キリスト教団島松教会(島松東町4-1-8)

出演 札幌管楽ソリスデン(木管4重奏・ピアノ)・バリトン独唱、ゴスペル(VOP)

入場料 無料
その他 食品のバザーもあります
問合せ先 辻中 (☎36-7275)

出店者を募集します
柏木神社例大祭 フリーマーケット

日程 9月14日(日)12時~20時
会場 柏木神社境内(柏木町552)
定員 10人

参加料 無料
問合せ・申込先 川上 (☎34-5558)、坂上 (☎32-4021)

【譲ります】

申し込みは6日(金)9時~17時の間に電話で申し込みください。

※応募多数の場合は抽選により決定

- ① マットレス(ベッド用・幅150cm×長195cm×厚20cm)
- ② ルームランナー
- ③ ランドセル(青色)

【譲ってください】

申し込みは、随時受け付けしています。

- キャリーバッグ(車輪4個付き)
- ゆりかごブランコ(外用・子ども用)
- ブランコ(外用・子ども用)
- ブランコ(室内用・子ども用)
- すべり台(外用・子ども用)
- アップライトピアノ
- スケート靴(23cm~25.5cm)
- カーペット(6畳・無地)
- 釣竿セット(海釣り用)

問合せ先 廃棄物管理課 (☎33-3131内線1133)

豊栄神社祭 出店者募集
9月19日(金)~21日(日)

9月19日から21日にかけて開催する「恵庭秋まつり」豊栄神社祭「市民コーナー」への出店希望者を受け付けます

- 受付日時
 9月5日(金)13時30分に集合 ※時間外の受け付けはしません
- 受付会場
 恵庭豊栄神社(大町3-6-5)
- 出店資格
 ・ 恵庭市民で構成する団体または個人(1団体、1個人につき1店舗出店可。応募多数の場合は抽選) ※暴力団関係者の出店はできません
 ・ 飲食関係を出品する場合は、自ら保健所に営業許可申請を行うこと
- 持ち物
 代表者の印鑑

問合せ先 恵庭秋まつり実行委員会 (恵庭豊栄神社 ☎32-3410)

行事

メイミーズイベント

ミニギャラリー&イベント

会場はすべておうちカフェメイミーズ(上山口580-2)です。

■かきはらひとみイラスト展

日時 9月1日(月)~30日(火)各日11時~17時 ※水曜日は休み

①マインドマップ読書術

日時 9月27日(土)10時30分~12時30分

内容 マインドマップを活用した読書術を学ぶ

定員 12人 ※事前申し込みが必要

参加料 2,000円(ドリンク付き)

②ビブリオバトルワークショップ

日時 9月28日(日)10時30分~12時

内容 「ビブリオバトル」について知り、プレゼンのコツを学ぶ

定員 12人 ※事前申し込みが必要

参加料 800円(ドリンク付き)

その他 ①②連続受講の人は受講料が2,500円となります

問合せ・申込先 メイミーズ/三浦(☎39-4233)

楽しい催しがたくさん

ルルマップ市民農園「収穫祭」

日時 9月6日(土)10時~15時 ※雨天の場合は翌日に順延

会場 ルルマップ自然公園「ふれらんど」市民農園中央広場(西島松275)

内容 じゃがいも詰め放題コンテンツ、ハスカップ染め体験教室、野菜のフリーマーケット、無料園芸相談など

問合せ先 恵庭市シルバー人材センター/藤川(☎34-0311)

一緒に学んでおいしい野菜を作りませんか

恵庭野菜栽培研究会 野菜栽培セミナー

日時 9月6日(土)9時30分~12時

会場 ルルマップ自然公園「ふれ

らんど」市民農園中央広場(西島松275)

内容 野菜栽培なんでも相談会(畑の土作り、肥料、病害虫、野菜栽培について)

講師 熊谷秀行さん(元道南農業試験場)、萩田孝志さん(元北見農業試験場)、野村信史さん(元中央農業試験場)

参加料 無料

その他 事前申し込み不要。受け付け時、質問内容を記したメモをあらかじめお渡しください。

病虫害被害野菜の持ち込みも可
問合せ先 恵庭野菜栽培研究会/野村(☎37-3405)

秋の草花や樹木、渡りを待つ野鳥を観察します

秋の紋別岳自然観察会

日時 9月6日(土)集合▶9時40分、観察会▶10時~15時30分

集合場所 中央バス「支笏湖」バス停前 ※有料駐車場あり。中央バス千歳駅前8時51分発「支笏湖行き」

会場 支笏湖外輪山紋別岳

参加料 100円(保険料)

持ち物 運動靴などの軽トレッキングシューズ、昼食、飲料水

その他 事前申し込み不要

問合せ先 北海道自然観察協議会/宮本(☎090-6269-2353)

行政・司法書士による無料相談です

よろず相談会

日時 9月7日(日)14時~17時

会場 恵み野会館

内容 遺言、相続、成年後見、離婚、認知、男女・家族トラブル、不動産登記、設定登記、商業登記ほか民事法務相談

相談員 行政書士▶橋爪範行さん、松本史典さん、司法書士▶道下淳一さん

その他 事前申し込み不要

問合せ先 松本(☎33-1610)

身近な自然を探しませんか

カワセミ観察会

日時 9月7日(日)、23日(火)各日9時~12時

集合場所 郷土資料館駐車場

内容 市の鳥であるカワセミのほか、秋の鳥・虫・草花の観察

参加料 無料

その他 事前申し込み不要

問合せ先 恵庭カワセミの会/前田(☎090-1306-6357)



一緒に考えてみませんか

不登校などの子供と共に歩む会「未来の会」

思いを出し合い、一緒に考え、学びあう親の会です。一人で悩まずに参加してみませんか。

日時 9月8日(月)18時30分~21時、26日(金)10時~14時

会場 福社会館(末広町124)

参加料 300円

問合せ先 近藤(☎・FAX33-4663)

一緒に小物を作りませんか

小物作り ボランティア募集

ティッシュケース・お手玉を一緒に作ってくれる人を募集します。出来上がった作品は公共施設へ寄付します。

日時 9月10日(水)10時~12時

会場 柏陽会館

持ち物 裁縫道具

問合せ・申込先 えにわ若草くらしの会/辻(☎・FAX34-7357)、尾崎(☎・FAX34-1187)

遊びに来てね

地域子育て交流保育『すくすくキッズ』

日時 9月10日(水)10時~11時

会場 認定こども園つくし保育園(桜町3-12-20)

対象・内容 1歳▶スタンプ遊び、2歳~5歳▶お友だちとゲーム遊び

▶▶▶ 広報誌への掲載締め切りは前月7日。土・日曜日・祝日の場合はその翌日。

恵庭中央パークゴルフ場

第4回 9月パークゴルフ大会

日時 9月17日(水)受付▶8時、スタート▶8時30分 ※小雨決行

会場 恵庭中央パークゴルフ場

定員 100人

参加料 1,000円 ※プレー代が別途かかります

申込期限 9月14日(日)

問合せ・申込先 恵庭中央パークゴルフ場 (☎34-8915)

恵み野北町内会ネットワーク主催

健康学習会&シネマサロン

健康学習会～秋を歩こう

日時 9月17日(水)10時～12時

集合場所 恵み野北会館

内容 ウォーキング ※希望者には血圧・体脂肪測定

コース

恵み野北会館～恵み野中央公園～漁川沿い緑地帯周辺～恵み野北会館

参加料 無料

申込期限 9月13日(土)

第27回シネマサロン

日時 9月20日(土)13時～

会場 恵み野北会館

内容 ヒマラヤのへき地を舞台に美しい尼僧の信仰と愛の葛藤の物語「黒水仙」(1946年・英)

入場料 無料

問合せ・申込先 山田 (☎36-3158)、渡邊 (☎36-4316)

ヨガでリフレッシュしませんか

子連れヨガ&ベビーマッサージ

3人のインストラクターがお子さんをフォローしますので、お母さんは安心してヨガに専念できます。

日時 9月20日(土)10時～12時

会場 黄金ふれあいセンター

対象 2カ月の赤ちゃんから

定員 10人

参加料 3,000円 (講習料・マッサージオイル代含む)

問合せ・申込先 ベビーマッサー
ジサロンCocoro (こころ) /
納谷 (☎090-7050-3421)

全国からたくさんのワンちゃんが集合

犬の障害物競争&しつけ教室

会場はすべて桜町多目的広場です。

■犬の障害物競争 (アジリティー大会)

日時 9月19日(金)、20日(土)各日8時～15時

■犬の無料しつけ教室

日時 9月20日(土)10時～12時

定員 10人

■犬の訓練競技会

日時 9月21日(日)8時～14時

問合せ・申込先 ドッグスクール
ゆうじん/柳生 (☎33-8291)

お気軽にご相談ください

弁護士による無料法律相談

日時 9月20日(土)13時～16時

会場 市民会館リハーサル室A・B

内容 借金問題全般、交通事故、離婚、養育費、遺言、相続、成年後見、未払い残業代請求ほか

相談員 吉原美智世さん (弁護士)

その他 事前に電話で申し込み

問合せ・申込先 吉原法律事務所
(☎011-622-7963)

手づくり雑貨展示イベント

hand to heart 『ハッピーキャラバン』

道内各地から手作り雑貨が大集合。体験型ワークショップや各種セラピーも楽しめる複合大型イベントです。

90組の個性溢れる手作り文化をお楽しみください。

日時 9月20日(土)11時～15時30分

会場 市民会館中ホール・和室

入場料 無料

ホームページ

<http://catvmkt.jimdo.com/>

問合せ先 対木 (☎090-3777-2933)

みんなの伝言板

南恵庭駐屯地創設62周年 北部方面施設隊創設6周年 記念行事

日時 9月14日(日)9時～14時30分

会場 南恵庭駐屯地

内容 観閲式、訓練展示、装備品展示、施設器材操作体験、戦車・装甲車体験搭乗、音楽演奏 (第7音楽隊、恵庭南高校吹奏楽部)、そうめん流し、ふわふわドームなど

問合せ先 南恵庭駐屯地広報班
(☎32-3101内線204・261)

「高齢者・障害者の人権あんしん相談」強化週間

9月8日(月)から14日(日)まで、全国一斉「高齢者・障害者の人権あんしん相談」強化週間です。高齢者や障害者に対する虐待や嫌がらせなどについて、法務局職員や人権擁護委員が相談時間を延長して対応します。相談は無料で秘密は厳守されます。気軽に相談ください。

全国共通人権相談ダイヤル ☎0570-003-110

相談時間 9月8日(月)～12日(金)各日
8時30分～19時、13日(土)・14日(日)10時～17時

問合せ先 札幌法務局人権擁護部
(☎011-709-2311)

ご協力ください 国際テロの未然防止

警察では、テロリストの早期発見・確保に向けた対策を推進しています。また、関係機関と綿密に連携し、空港や鉄道などの公共交通機関に対する警戒を強化していますので、ご協力をお願いします。

なお、不審な人物やグループ、車などを見かけたときは、警察署または近くの交番、駐在所にお知らせください。

問合せ先 札幌方面千歳警察署
(☎42-0110)

行事

ロートス・ムジーク恵庭主催

中川和子・西野美穂 ピアノ連弾コンサート vol.10

日時 9月13日(土)開場▶18時、開演▶18時30分

会場 恵庭RBパークセンタービル

演奏曲目 モーツァルト『4手のためのソナタ へ長調』、シューベルト『4手のためのソナタ 八長調(グラン・デュオ)』

入場料 大人▶2,000円、学生▶1,000円

券売所 生活雑貨てぶくろ、たけやま書店、えにわ市民プラザ・アイル、えにわ子ども新聞社、夢創館、オフィス上森

問合せ先 上森 (☎33-6908)

練習の成果をぜひ聴きにきてください

恵庭中学校 吹奏楽部 定期演奏会

日時 9月14日(日)開場▶13時30分、開演▶14時

会場 市民会館大ホール

演奏曲目 シンフォニア・ノビリッシマ、ライオンキングメドレー、星に願いをほか ※恵庭中学校合唱部が賛助出演

入場料 無料

問合せ先 恵庭中学校/石川 (☎32-3249)

介護をしている人や、介護に興味のある人へ

介護技術基礎講座

日時 9月14日(日)10時~

会場 デイサービスおしゃべりサロン (本町146)

内容 講演「寝たきりにならないために~座ることの重要性」

講師 米倉千賀子さん(介護福祉士)

定員 10人

参加料 無料

その他 講演終了後、個別相談会も実施します

問合せ・申込先 優楽屋 (☎36-2211)

参加しませんか

発達障がい児「親の会」

日時 9月17日(水)10時~12時

会場 福社会館 (末広町124)

対象 発達障がい児・者を持つ保護者

その他 事前申し込み不要

問合せ先 齊藤 (☎34-5666)

アイル NPO 法人 えにわ市民プラザ
ENIWA CITIZEN PLAZA

イベント情報

■会場はすべて「えにわ市民プラザ・アイル」です

■開館時間は10時~17時 ※日曜日・祝日は休館

■問合せ先 ■ NPO法人えにわ市民プラザ・アイル (☎39-3355)

大瀬戸絵 「スケッチ散歩水彩画小品展」	
日時	9月1日(月)~13日(土) ※最終日は15時まで
内容	恵庭・小樽・札幌を中心とした風景とバラの水彩画50点を展示します

池田玲子先生のコミュニティレストラン	
日時	9月8日(月)午前の部▶10時15分~、午後の部▶13時~
内容	変わり押し寿司、ささみのオランダ揚げ、辛白菜(ラーパーツァイ)
定員	各回15人
参加料	700円(コーヒーまたはゆず茶つき)
持ち物	エプロン、三角巾、布巾、ポリ袋、マイ箸

「自分の本」について考えてみる「時間」 ~自分史・家族史を一緒に書いてみませんか~	
日時	9月9日(火)10時~12時 ※毎月第2火曜日開催予定
内容	自らの記憶や体験を書き残す「本作り」のお手伝いをします
講師	泉正人さん(行政書士)
その他	定員若干名、参加料500円、筆記用具持参

デザイン工房 彩月 「一日だけの手芸カフェ」	
日時	9月11日(木)10時~13時
内容	初めてでも簡単にかわいくできるソックスドール作り & 楽しいランチタイム
その他	定員10人、参加料1,800円、裁縫道具・はさみ持参

泉正人「本展」	
日時	9月16日(火)~22日(月) ※初日は13時から、最終日は15時まで
内容	自作の小説の展示販売と製本の講習をします
その他	講習料500円、要予約

アイル無料相談会	
日時	9月16日(火)10時~12時 ※毎月第3火曜日開催予定
内容	生前にきちんと整理しておきたいことなど、困っていることを相談ください
講師	泉正人さん(行政書士)
その他	定員若干名、相談料無料、要予約

アクセサリーの修理・リメイク相談 「キラキラ☆しまや」	
日時	9月20日(土)10時~16時
内容	ネックレス・ブレスレット・ストラップ作り

アイルカフェ「わくわくランチデー」 & ギター弾き語りライブ	
日時	9月16日(火)12時~13時
内容	手作り弁当、コンビニ弁当などを持ち寄って、楽しくおしゃべりランチ!
その他	ワンコイン・ランチ(500円)限定10食(要予約)。メニュー▶洋食、お楽しみデザート

パーソナルカラー診断 & ちょこっとセラピー	
日時	9月27日(土)10時30分~16時
内容	似合う色・似合わない色を見極めて、もっと色を楽しみましょう
講師	山田小百合さん
その他	定員5人(1人40分)、講習料1,000円、要予約

アイル名画サロン 恵庭キネマ塾例会「キネマな夜」	
日時	9月27日(土)18時~20時
内容	「フライド・グリーン・トマト」(1991年)の鑑賞と解説
講師	近藤春夫さん
定員	25人
参加料	無料

広報誌への掲載締め切りは前月7日。土・日曜日・祝日の場合はその翌日。

みんなの伝言板

会、21日(日)▶かみふらのフット
 パスウォーキング

参加料 7,500円(保険料・お弁
 当代・宿泊費含む)

申込期限 9月6日(土)

その他 詳しくは問い合わせくだ
 さい

問合せ・申込先 えにわフットパ
 ス愛好会/前田(☎090-9529-
 4829)

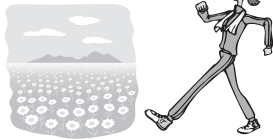

恵庭歩く人達の会 第153回ウォーキング

日時 9月21日(日)集合▶9時5分、
 出発▶9時15分

集合場所 JR上野幌駅

コース 「森林浴(野幌森林公
 園)」

JR上野幌駅～トド山口(公園入口)
 ～<中央線>～瑞穂の池～<瑞穂道
 路線>～大沢園地～ふれあい交流館
 ～<ふれあいコース>～百年記念
 塔・案内所
 (約16.5km)

参加料 300円(保険料含む)

※交通費は各自負担

持ち物 昼食、飲み物、タオルほか

その他 入会・事前申し込み不要

問合せ先 佐々木(☎33-4374)、
 五十嵐(☎090-3898-5247)

道央地区在宅緩和ケア・ネットワーク主催 講演会「緩和ケアの心」

日時 9月27日(土)開場▶14時30分、
 開演▶15時

会場 市民会館大ホール

講師 柏木哲夫さん(学校法人金
 城学院学院長)

入場料 無料

その他 事前申し込み不要。直接
 会場にお越しください

問合せ先 道央地区在宅緩和ケ
 ア・ネットワーク/安田(☎
 35-3300)

ハーモニカの美しい音色を聴きませんか すずらんハーモニカ 第11回定期演奏会

日時 9月28日(日)13時～

会場 夢創館

演奏曲目 星の流れに、与作、い
 い日旅立ち、鉄腕アトム、天城
 越えほか全22曲

入場料 無料

その他 ギターアンサンブル「フ
 レンズ」によるゲスト演奏もあ
 ります

問合せ先 安田(☎34-0664)

えにわ榮々歩こう会 第7回ウォーキング

日時 10月1日(水)集合▶9時30分、
 出発▶10時

集合場所 JR千歳駅西口

コース 千歳散策

JR千歳駅～千歳市末広町周辺～高
 台通り～サーモンパーク千歳～イン
 ディアン水車～JR千歳駅
 (約4.7km)

参加料 200円(保険料含む)

持ち物 飲み物、帽子、タオルほ
 か

その他 事前申し込み不要

問合せ先 松尾(☎36-7877)

健康について学ぼう

市民が創る健康塾

日時 9月28日(日)14時～

会場 恵庭RBパークセンタービ
 ル

内容 講演「骨をいつまでもいき
 いきと～寝たきりにならないた
 めに」

講師 佐々木浩一さん(千歳市民
 病院整形外科主任医長)

参加料 500円 ※高校生以下は
 無料

その他 事前申し込み不要。講演
 終了後ヨガと気功体験を開催し
 ます

問合せ先 市民が創る健康塾/本
 多(☎37-2728)

講演会「障がいがある方 の就労支援プロセス」

障がいがある人に対する就労支
 援のプロセスと企業開拓について、
 ウイングルでの実践を交えた講演
 会「第21回e-ふらっと(い-ふ
 らっと)と学ぼう～障がいがある
 方の就労支援プロセス」を開催し
 ます。

日時 9月24日(水)18時30分～20時

会場 市民会館大会議室

講師 岩田幸久さん(就労移行支援
 事業所ウイングル札幌センター)

対象 障がいがある人の就労に関
 心がある人

定員 80人

参加料 無料

申込方法 9月19日(金)までに電話、
 ファクスで申し込み。ファクス
 で申し込む際は、ホームページ
 からダウンロードした申込用紙
 を送信ください

URL <http://eflat-syougai.com/>

問合せ・申込先 恵庭市障がい者
 総合相談支援センターe-ふらっ
 と(い-ふらっと)(☎33-
 8222、FAX34-7744)

陸・海・空 自衛官を募集しています

■防衛大学校・防衛医科大学校学生

申込期間 9月5日(金)～ ※期限は
 各種目により異なります。詳し
 くは問い合わせください

対象 高校卒業した21歳未満の人

■航空学生

申込期間 9月9日(火)まで

対象 18歳以上21歳未満の人

■一般曹候補生

申込期間 9月9日(火)まで

対象 18歳以上27歳未満の人

■自衛官候補生

申込期間 男子▶随時、女子▶9
 月9日(火)まで

対象 18歳以上27歳未満の人

問合せ・申込先 自衛隊札幌地方
 協力本部恵庭地域事務所(☎34-
 5438)

行事

参加者を募集します

子育て支援のご案内

日時	内容
① 9月20日(土) 10時～12時	「誕生学講座」命の素晴らしさを感じ、子育てへつなげましょう
② 9月26日(金) 10時～11時	陶芸を楽しみましょう
③ 9月27日(土) 10時～12時	日本折紙協会講師北村タキ子さんを迎えて「親子折紙教室」

集合場所 認定こども園幼稚舎えるむ(黄金北4-7-8)

対象 ①未就園児から小学3年生までの親子、②③未就園児と保護者

定員 各日10組

参加料 ①③無料、②大人1人につき500円

申込期限 ①③開催日の1週間前まで、②9月12日(金)

問合せ・申込先 認定こども園幼稚舎えるむ(☎33-0010)

弁護士による無料の法律相談です

恵庭の法律相談所

日時 9月20日(土)13時～17時
会場 恵庭法律事務所(相生町14豊栄ビル4階)

相談内容 離婚、相続、遺言、借金問題、売買、賃貸借、労働、債権回収、損害賠償など

相談員 森田祐一さん(弁護士)
その他 事前に電話で申し込み※申し込み多数により受け付けできない場合もあります

問合せ・申込先 恵庭法律事務所／森田(☎32-0577)

初級者から上級者まで

レベルアップ ドラム講座

これからドラムを始めたい、苦手項目を克服したい、そんな人にマン・ツー・マンで練習のコツを分かりやすく指導します。

日程 9月20日(土) ※定員を超えた場合は21日(日)も開催予定

時間 13時～18時までの間の1時間(セッティングの時間含む)
※申し込み時に希望の時間をお伝えください

会場 音の博信堂(漁町100)

講習料 3,500円

申込期限 9月10日(水)

問合せ・申込先 音の博信堂／山本(☎33-9111)

雄大な眺めと温泉を楽しもう

2014全国フットパスフォーラム in かみふらの

日時 集合▶9月20日(土)10時、解散▶21日(日)17時 ※1泊2日

集合・解散場所 道と川の駅「花ロードえにわ」花時計前

会場 フォーラム▶保健福祉総合センターかみん(上富良野町大町2-8-4)、交流会▶プラザ富山(上富良野町本町1-1-4)

宿泊先 フロンティアフラヌイ温泉

内容 20日(土)▶講演「九州オルレの取り組み」、フットパス交流

NPO法人恵庭市体育協会主催

各種スポーツ教室&イベント

●会場は全て総合体育館です

問合せ先

NPO法人恵庭市体育協会(☎21-9900) ※平日9時～17時

行事名	日時	内容	定員・対象	参加料	申込期間
① ニュースポーツ教室	9月24日(水)18時30分～20時30分	ニュースポーツ2種目とスーパー玉入れ	小さい子どもからお年寄りまで	無料 ※入館料がかかります	なし
② 3B(さんびー)体操	10月14日(火)、27日(月) 各日10時～11時30分	3種類の用具を使い、効果的に有酸素・筋力運動で代謝アップ!	20人	2回分1,000円(保険料含む)	随時受付
③ 機能改善のびのびストレッチ	10月2日～12月25日の毎週木曜日 11時15分～12時15分 ※12月11日を除く全12回	強張った筋肉をストレッチで伸ばし、緩んだ筋肉をエクササイズで引き締めます	20人	3カ月6,000円(保険料含む)	9月3日(水)～19日(金)
④ 猫背が治る美背中トレーニング	10月2日～12月25日の毎週木曜日 19時～20時 ※10月30日を除く全12回	猫背からくる肩こりも解消、背中から見た印象がグッと若返ります	20人	3カ月6,000円(保険料含む)	9月3日(水)～19日(金)
⑤ 3カ月で痩せ体質エクササイズ	10月9日～12月25日の毎週木曜日 10時～11時 ※全12回	さまざまな筋肉にアプローチし、代謝を上げます。3カ月で太りにくい体に!	市内に居住する人、または通勤・通学する人、20人 ※最少催行人数10人	中学生▶1,500円、高校生・一般▶2,000円	9月3日(水)～29日(月)
⑥ 初心者弓道教室	10月7日～30日の毎週火・木曜日 19時30分～21時 ※全8回	弓を引く練習から、徐々に矢を放つ練習もします。初心者・経験者大歓迎	市内に居住する人、または通勤・通学する人、20人 ※最少催行人数10人	中学生▶1,500円、高校生・一般▶2,000円	9月3日(水)～29日(月)

申込方法

①▶申し込み不要。直接会場までお越しください、②～⑥▶申込期間内に問合せ先へ電話、もしくは総合体育館窓口で直接申し込み。参加料は各教室初日に総合体育館でお支払いください

持ち物

運動のできる服装、タオル、飲み物、上靴持参(⑥を除く)、④は持参できる人はストレッチポール

▶▶▶ 広報誌への掲載締め切りは前月7日。土・日曜日・祝日の場合はその翌日。

申込書配布先 豊栄スポーツ、なりたスポーツ、総合体育館、島松体育館

その他 代表者会議は9月24日(水) 19時から有明会館で開催します

問合せ・申込先 恵庭ソフトボール協会事務局／佐藤(〒061-1449黄金中央3-2-7/☎・FAX32-1635)



**リズムダンスを練習。イベントで踊りませんか
 キッズサークル無料体験**

日時 9月の毎週土曜日13時～14時

会場 大野ダンススクール(京町70友保ビル2階)

対象 5歳～小学生

持ち物 上靴

問合せ・申込先 吉野(☎090-9520-0363)

**気軽にお問い合わせください
 札幌年金受給者協会恵庭支部 会員募集**

趣味などを通して親睦を図ります。

内容 パークゴルフ(教室、大会)、旅行、ボウリングほか

会費 年額2,200円 ※夫婦で加入の場合は4,000円

その他 詳しくは問い合わせください

問合せ・申込先 渡邊(☎32-2406)、松井(☎36-5845)



**あなたの力作、出品してみませんか
 第30回 道央写真展**

受付日時・会場

日時▶9月20日(土)10時～13時
会場▶市民会館サークル研修室
 ※当日申し込みできない人は9月19日(金)までに中岡写真館(末広町59)へ応募ください

応募条件

題材▶自由 ※未発表の作品
規格▶4ツ切り以上半切またはA4以上A3ノビまで(白黒、カラー写真とも。単写真のみ)
出展数▶3点以内
出展料▶1人2,000円

審査日時 9月20日(土)15時～

審査会場 市民会館サークル研修室

問合せ先 瀬戸(☎36-8483)、五東(☎33-8832)

みんなの伝言板

平成26年度 精神保健家族学習会

統合失調症の人の家族を対象にした学習会を開催します。

日時	内容・講師
①10月9日(木) 18時～19時30分	「統合失調症の理解と治療について」 講師：穴澤龍治さん (北広島メンタルクリニック院長)
②10月21日(火) 13時30分～15時30分	「家族の対応について」 講師：奥村宣久さん (北海道文教大学人間科学部准教授)

会場 北広島市芸術文化ホール(北広島市中央6-2-1)

対象 ①統合失調症圏の人の家族もしくは関心のある人、②統合失調症圏の家族(基礎的な学習をしたい人)

その他 事前に申し込みが必要

問合せ・申込先 千歳地域生活支援センター(☎40-6323)

「障害者雇用納付金制度」の対象事業主が拡大されます

平成27年4月から、常時雇用している労働者数が100人を超え、200人以下の中小企業事業主の皆さんも納付金の申告が必要となります。平成27年4月から平成28年3月までの各月の雇用障害者数等を把握、確認するなど、申告・納付に向けて具体的な準備を進めていく必要があります。

問合せ先 北海道高齢・障害者雇用支援センター(☎011-200-6685)

日赤献血運動 ロータリーデー

恵庭ロータリークラブでは、事業の一環として日赤献血運動に協力しています。詳しくは、広報えにわ9月号折り込み「市民くらしのカレンダー」の献血車巡回表をご覧ください。

問合せ先 恵庭ロータリークラブ(☎32-2388)

募集

出展者を募集します

「恵庭ものづくりフェス」初開催

「恵庭ものづくりフェス」の初開催にあたって、出展者を募集します。

日時 10月12日(日)11時～16時

会場 黄金ふれあいセンター

出展者対象 ①木工・皮・陶芸・ガラス・キャンドル・アクセサリ・イラスト・手芸など、②不要品リサイクル、③不要になった楽器やアンプなど

定員 各10組

その他 ブース料がかかりますので詳細は問い合わせください

問合せ先 恵庭ものづくりフェス実行委員会／小西・竹内(☎070-5286-5333、メール：eniwa.mono@gmail.com)

お気軽にお越しください

ヨガサークル会員募集

初心者大歓迎のヨガレッスンをしています。体を動かして、リフレッシュしませんか。

活動日時 毎週木曜日10時～11時

会場 黄金ふれあいセンター

その他 初回体験無料です。詳しくは問い合わせください

問合せ・申込先 ヨガサークルジュニパーベリー／伊原(☎090-5989-0608)

行事

恵庭視覚フロンティア協会主催 研修セミナー

日時 9月28日(日)10時～12時
会場 福社会館(末広町124)
内容 ①転ばぬ先のサギ対策、
②盲導犬のお話

参加料 無料

問合せ先 恵庭視覚フロンティア
協会/本田(☎33-4408)

北海道メディカル・スポーツ専門学校主催 鍼灸無料体験イベント

夏の疲れに、健康維持に！ 地域貢献と、はり・きゅう施術の啓蒙活動の一環として、毎年開催しています。健康についてなどふって相談ください。

日時 9月28日(日)10時～16時
会場 北海道メディカル・スポー

ツ専門学校附属鍼灸院(恵み野北2-12-4)
問合せ・申込先 北海道メディカル・スポーツ専門学校附属鍼灸院/本田(☎36-2317)

写真でスライドショー動画を作いませんか パソコンずらん会 講習会

デジカメで撮った写真をスライドショー動画にして楽しみませんか。

日時 10月3日(金)13時～17時
会場 有明会館
対象 写真をパソコンに保存していて、OSがWindows7・8かつムービーメーカー2011・2012が取り込まれている人
持ち物 ノートパソコン、筆記用具、DVD-R
参加料 1,000円(テキスト代ほか)

申込期限 9月19日(金)
問合せ・申込先 島貫(☎32-4827)、照屋(☎090-8272-2490)

第44回男子、第36回女子 市民ソフトボール大会

日時 10月5日(日)監督会議▶8時30分、開会式▶8時50分、試合開始▶9時10分
会場 島松体育館屋外運動場
対象 市民、または市内に通勤・通学している人で構成し、代表者会議に必ず出席できるチーム
定員 1チーム20人以内
参加料 1チーム5,000円 ※代表者会議で徴収
申込方法 申込書に記入のうえ、9月21日(日)までに申込先へ直接、ファクスまたは郵送で申し込み

1 中国水墨画展

日時	9月9日(火)～14日(日)開館▶各日10時、閉館▶火・金曜日18時、水・木曜日▶20時、土・日曜日▶17時 ※月曜日は休館日
会場	図書館本館
内容	恵水墨アート会員の作品を展示します
問合せ先	石井(☎37-3048)

2 加藤憲秋(北海道写真協会員)写真展「光と影で描く写心伝心」

日時	9月16日(火)～21日(日)開館▶各日10時、閉館▶火・金曜日18時、水・木曜日▶20時、土・日曜日▶17時 ※最終日は16時まで、月曜日は休館日
会場	図書館本館
内容	光と影を工夫して表現した写真を中心に展示します
問合せ先	加藤(☎36-6536)

3 第38回 絵画サークル「えのぐ箱展」

日時	9月18日(木)～21日(日)各日10時～18時 ※最終日は17時
会場	夢創館
内容	16歳から最年長81歳まで個性あふれる作品を展示します
問合せ先	佐藤(☎33-9626)

4 恵庭親樹会主催 秋季盆栽展

日時	9月20日(土)9時～17時、21日(日)9時～15時
会場	市民会館展示室
内容	盆栽展示
問合せ先	倉田(☎33-2214)

5 第12回 恵庭きのご展

日時	9月20日(土)～21日(日)各日9時～18時
会場	道と川の駅「花ロードえにわ」
内容	さまざまなきのこの展示および、きのこの写真・グッズなども展示します
問合せ先	坂田(☎090-8370-0793)

6 第15回写真サークル「手前みそ」ファイナル作品展

日時	9月21日(日)～30日(火)各日10時～18時
会場	たけやま書店(漁町99)
内容	今回を持ちまして最終回とさせていただきます。感謝を込めた作品展です
問合せ先	安倍(☎・FAX33-8684)

この秋、市内各地でさまざまな展示会が開催されます。水墨画に絵画、写真、盆栽にきのこの展示も！ 素敵な作品をゆっくり鑑賞しに出かけませんか。

芸術の秋



[平成26年7月末現在] ()は対前月比

人の動き	人口	68,882	(+ 102)
	男	33,596	(+ 81)
	女	35,286	(+ 21)
	世帯	31,307	(+ 92)



●編集・発行／恵庭市役所企画振興部企画・広報課
 ☎061-1498 北海道恵庭市京町1番地
 ☎0123-33-3131 (内線2361) ☎0123-33-3102
 ホームページ <http://www.city.eniwa.hokkaido.jp>
 Eメール kikakukouhou@city.eniwa.hokkaido.jp
 ●印刷／(株)清光舎水野印刷

広報えにわ
2014.9
通巻746号

恵庭日記



国民的アイドル「A・O・B48」がついに来惠！ ちょっと待った、よくよく見てみると、なんだか違和感が…。写真は8月19日、JR島松駅前で行われた仮装盆踊りの風景。踊りには市内外から個人や団体が大勢参加。人気キャラクターや趣向を凝らした仮装を披露し、見る人を楽しませてくれました。

編集後記

■例のごとく表紙に悩む私に、友人たちから助けの手が。「すすきが生えているところがあるよ!」。感謝の気持ちで泣きそうになりながら、日の光で淡く光るすすきの穂をカメラに収めました。…あれ? 表紙にすすきの姿がない…? ごめんよみんな! (宏)

■郷土資料館、面白いですよ。展示の縄文土器は地震の際危うく落ちかけた、とか。ウォーキングの休憩で立ち寄る人のために休憩場所を作った、とか。ぜひ足を運んで、職員ともお話ししてみてくださいね。楽しい裏話がたくさん聞けるかもしれません。(紗)

■編集機器が締め切り間際に故障。「もうあなたたちとは付き合えない」と言わんばかりにソッポを向かれた。せめて、私がいる間だけでも機嫌を直してほしい。後は知らん。(樹)

- ▶開催日によっては、その月に掲載できません
広報えにわが各家庭に届くのは、月初めから最長で5日間程度かかります。このため、開催日、開催期間や募集期間の最終日が、月の5日以前のもので前月の広報に掲載依頼願います
- ▶同じ内容で繰り返し掲載する場合、制限があります
同じ内容の行事などのお知らせは一度限りです ※サークルなどの会員募集は、一度掲載してから6カ月以上空けさせていただきます
- ▶内容によっては掲載をお断りします
「営利目的に該当する」と思われる内容は掲載できません。ただし、無料体験教室などは掲載できる場合があります。詳しくは問い合わせください。そのほか、「政治活動に該当する」「特定の団体・個人が対象の行事」など、適切でない判断されるものも掲載をお断りしています
- ▶掲載依頼する場合
必要事項を記入のうえ、持参またはファクス、メールで提出ください。校正は、**原則ファクス**で行いますので、ファクス番号を必ず記入ください。なお、ファクスがない場合は、その旨を記入ください
※メールで校正を希望する場合、添付ファイルが必ず確認できるメールアドレスを記入ください
- ▶掲載依頼原稿の締め切り
原稿の締め切りは、掲載希望月の**前月7日**(土・日曜日、祝日の場合はその翌平日)です
※このほか、掲載できない場合や、掲載内容の変更など、意向に添えない場合もあります。詳しくは問い合わせください

原稿を依頼するにあたって確認願います。
タウン情報掲載について

表紙裏話



9月といえばお月見。でも過去に同じテーマで表紙を作ったような…「それなら影絵にしたらどうだろう?」こうして、校了日恒例の大工作大会が幕を開けた。

●各種案内

防災行政無線	☎ 35-4664	消防火災	☎ 33-3191
--------	-----------	------	-----------

●市内の主な施設

市役所	京町 1	☎ 33-3131
島松支所	島松仲町 2-5-1	☎ 36-8324
恵み野出張所	恵み野北 3-1-1	☎ 36-8200
中恵庭出張所	中央 381	☎ 33-3681
消防本部	有明町 2-4-14	☎ 33-5191
市民会館	新町 10	☎ 33-3171
島松公民館	島松本町 3-12-20	☎ 36-7503
総合体育館	黄金中央 5-199-2	☎ 32-2261
図書館(本館)	恵み野西 5-10-2	☎ 37-2181
郷土資料館	南島松 157-2	☎ 37-1288
保健センター	南島松 828-3	☎ 37-4121
児童館	福住町 3-12-5	☎ 32-2559
青少年研修センター	駒場町 3-3-16	☎ 33-2766
黄金ふれあいセンター	黄金南 5-11-1	☎ 32-2081

メール配信サービスを行っています

市では、携帯電話やパソコンのメールアドレスを登録していただいた人に、電子メールで情報をお知らせする「メール配信サービス」を行っています。

配信を希望される人は、市ホームページのメール配信サービスより、「パソコン・携帯電話からの登録申込み」の新規登録、または配信サービス項目の追加登録をお願いします(登録料は無料です)。

【随時配信】

- 防災情報
- 不審者情報
- 緊急情報
- 未帰宅者情報

【月2回程度配信】

- 恵庭市イベント情報



暮らしのお知らせを e-niwa で!
コミュニティ放送局「e-niwa」では、番組内で「暮らしのお知らせ」を放送しています。(周波数77.8MHz)

周波数
77.8MHz

問合せ先
総務部 総務課
(☎ 33-3131 内線 2213)

