

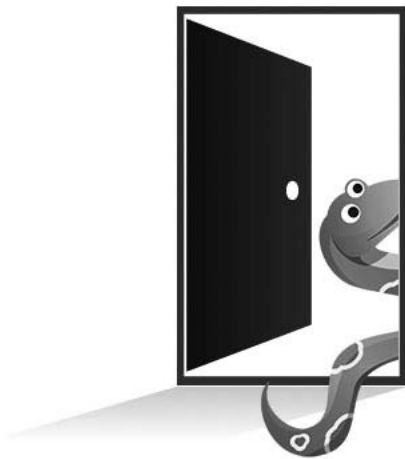

2014. 1

# 広報 ENIWA



## 目次

[ 新年のあいさつ ]……………P2 ～ P3

[ ミニ特集 ]……………P4 ～ P5

## 省エネ・新エネへの取り組み

[ 年末年始情報 ]……………P6 ～ P7

[ 暮らしのお知らせ ]… P8 ～ P17

[ マイタウンえにわ ]… P18 ～ P19

[ タウン情報 ]…………… P20 ～ P23

恵庭市民の皆さま、新年あけましておめでとうございます。

輝かしい新春をご家族おそろいで、おだやかに迎えられましたことに、心からお慶び申し上げます。また、日頃から市政の各般にわたって、深いご理解とご支援を賜り、厚くお礼申し上げます。

昨年は私にとって市長任期最後の年でありました。振り返りますとこの4年間、様々な懸案や課題がある中、市民の皆さまをはじめ、関係する多くの方々の力をお借りして、私たちが住むこの恵庭を少しでも快適で住み良いまちにするため、取り組みを進めて参りました。

この度、引き続き市政を担うこととなりましたが、これまでの4年間の成果や課題を踏まえ、「市民が躍動する美しいまち恵庭」を目指し、恵庭の大いなる可能性の具現化に挑戦して参りたいと考えております。

また、本年1月1日からは、「恵庭市まちづくり基本条例」が施行されました。今後とも市民の皆さまとの対話を大切に、多くの方々が市政に参加していただける市政運営に努めて参りたいと考えております。

市民の皆さまには、なお一層のご理解とご協力を賜りますようお願い申し上げますとともに、皆さまにとりまして、本年が健康で幸せに満ち溢れた一年となりますよう心からご祈念申し上げ、新年の挨拶といたします。



恵庭市長  
原田 裕





恵庭市議会議長  
菅松 京次郎

新年あけましておめでとうございます。

市民の皆さまには、お健やかに新春をお迎えのことと心からお慶び申し上げます。また、日頃より市議会に対しまして、温かいご理解と格別なるご支援、ご協力を賜り、厚くお礼申し上げます。

顧みますと昨年は、全国各地で台風並みの温帯低気圧による突風、集中豪雨、竜巻などの異常気象が頻発し、これに伴う洪水や土砂災害などにより多くの人命が失われ、家屋や公共施設、農林水産物にも甚大な被害をもたらし、自然の猛威にさらされた年でもありました。

また、道内経済では、個人消費や設備投資が進み、公共工事発注、観光入込客の増加などを受けて全体として持ち直しの基調にあるといわれていますが、不安と混迷の続く一年ではなかったかと推察しております。

迎えました本年は、税改正をはじめ社会構造の変化などが予想されております。市民の皆さまが快適で豊かさを感じ、地域に誇りがもてるまちづくりを全議員が力を合わせ、全力で進めて参る所存であります。

結びにあたり、本年が皆さまにとりまして最良の年となりますよう、祈念申し上げますとともに、市議会に対しましても変わらぬご指導、ご協力を賜りますよう、心からお願い申し上げまして、新年のご挨拶といたします。



# 省エネ・新エネへの取り組み

## 注目される新しいエネルギー

最近、テレビや新聞などでもよく耳にする「省エネ」や「新エネ」という言葉。「省エネは分かるけど、新エネは何となくしか」と思っている人も多いのでは？ それでは、簡単に説明しましょう。「省エネルギー」とは、限られた化石燃料などを有効に使っていく取り組みのこと。家庭や事業所での節電もその一つです。一方「新エネルギー」とは、自然環境から得られるエネルギーのこと。太陽光や風力発電が一般的ですが、家畜ふん尿や木質などのバイオマス資源もその一つ。「新エネルギー」には、二酸化炭素排出量が少なく、環境にやさしいという利点があります。

近い将来、なくなると予測される石油などの資源。そして東日本大震災をきっかけに高まった電力供給の不安……。これらを背景に「省エネ」や「新エネ」は、近年特に注目されています。

今、私たちの暮らしに欠かせないエネルギーは、有効活用や新しい資源への転換が求められています。今月の三二特集では、市の省エネ・新エネへの取り組みについてお伝えします。

北海道では、平成12年度に「北海道省エネルギー・新エネルギー促進条例」を施行しました。この条例に基づき、省エネルギーの促進や新エネルギーの開発・導入を計画的に進めています。

また道内各地域でも、太陽光、風力、水力、地熱、バイオマス資源、雪氷冷熱など、地域特性を生かした新エネルギー導入の動きが活発化してきました。

### ■道内における新エネルギーの取り組み事例

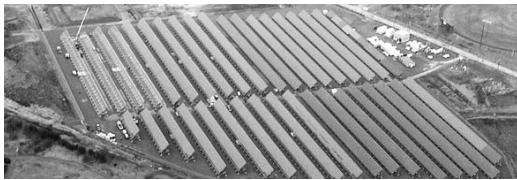

太陽光発電（稚内市）  
大規模太陽光発電（出力 5.02MW）



雪氷熱（千歳市）  
空港ターミナルビルへの冷熱供給  
（貯雪量 12 万m<sup>3</sup>）



## 2 家庭での省エネにぜひ！ エコワットを貸し出します

テレビや冷蔵庫、暖房器具など、家電製品の消費電力が分かる「エコワット」を貸し出します

- 貸出方法 市役所 2 階 21 番窓口の環境課で申請書を記入しその場で貸し出し。返却期日に環境課へ返却
- 貸出期間 30 日以内 ※在庫がない場合もありますので、事前に電話で確認ください



コンセントに差し込んで家電製品につなぐと、その家電製品の電気使用量、電気料金などが分かります。機種によっては、二酸化炭素排出量もわかります

## 3 太陽光発電設備、 ペレットストーブ設置への補助

平成 25 年度より、住宅に太陽光発電設備またはペレットストーブを設置する人に補助金を交付しています

- 補助金額 太陽光発電設備▶1キロワットあたり2万円（上限8万円）、ペレットストーブ▶設置費用の2分の1（上限5万円）
- 申込方法 所定の申請書を環境課に提出 ※申請書は環境課に備え付け。市ホームページからもダウンロードできます
- その他 それぞれ、補助には要件があります。また、平成25年4月1日以降に設置や購入をし、補助申請をしていない人は、対象となる可能性があります。詳しくは問い合わせください

# 新たなエネルギーを 活用していくために

市では、平成12年度に「恵庭市環境基本計画」を策定し、環境マネジメントシステム（※注）の認証取得や地球温暖化防止策などを実行してきました。また平成21年度には、国の方針に基づき「恵庭地域新エネルギー・省エネルギービジョン」を、平成22年度には、重点的に事業を実施していくための計画を策定。市民・事業者との協働により、まち全体に省エネや新エネを定着させ、広げていくための取り組みを進めています。

東日本大震災後、エネルギー問題は私たちの暮らしに関わる身近で、緊急の課題となっています。

平成24年度に設置した「恵庭市エネルギー対策協議会」では、市民の皆さんと情報を共有しながら、課題解決に向け検討を行っています。さらに、現在の情勢変化を踏まえながら、市の全体的な新エネ・省エネビジョンに基づき、5年程度の具体的事業計画を示すことを目的とした「新エネ・省エネアクションプラン」の策定を進めています。

今後、エネルギー事情や社会構造は移り変わりが見込まれます。こうした変化に今から備えるため、産業界・学校・金融機関との連携をより深めながら、「省

## 市内での主な取り組み

### ■市の取り組み

- 公共施設における導入事業
  - ・下水終末処理場におけるバイオマスエネルギー利用の導入
  - ・図書館への太陽光発電導入（公称出力3KW）
  - ・LED化の推進（増築庁舎499灯、防犯灯全灯など）
- 普及・啓発事業
  - ・太陽光発電設備、パレットストーブ導入への補助
  - ・省エネ行動プロモーション（LED照明）の実施
  - ・節電チャレンジキャンペーン in えにわの実施
  - ・電気自動車の導入
- 恵庭市エネルギー対策協議会の設立（平成24年度）

### ■民間の取り組み

- 資源のリサイクル、廃食用油の回収、地中熱ヒートポンプなど  
 (株)アレフ、サッポロビール北海道工場、(株)玉川組などが、さまざまな省エネ・新エネに取り組んでいます
- 大規模太陽光発電所（メガソーラー）  
 大和ハウス工業(株) (1.82MW)、ITKソーラー北海道(株) (1.31MW)、  
 学校法人近畿大学 (4MW ※建設中)  
 ※1MW（メガワット）は1,000KW

エネ」「新エネ」の普及啓発に取り組んでいきます。  
 これらの取り組みについては、今後も広報えにわや市ホームページなどで、市民の皆さんにわかりやすく伝えていきます。

※環境マネジメントシステムとは  
 事業者が自主的に環境保全に関する取り組みを進めるにあたり、環境に関する方針や目標を自ら設定し、これらの達成に向けて取り組んでいく体制・手続きなどの仕組みをいいます。



メガソーラー

# 冬 節電のお願い

市では今冬、平成25年12月2日(月)～平成26年3月31日(月)を節電期間と定め、本庁舎と関連施設で平成22年度比6%以上の使用電力削減を目標に、節電に取り組んでいます。市民の皆さんにも、下記の期間について節電への協力をお願いします。

**3月7日(金)までの平日16時～21時**  
 ※12月30日～1月3日の年末年始は除きます

■ミニ特集の問合せ先  
 環境課  
 ☎ 33-3131 内線1141

■各種補助制度の応募先  
 環境課、島松支所、  
 恵み野・中恵庭出張所

## 1-2-3

市では、節電に取り組んでいる市民の皆さんを応援するため、各種制度を設けています。気軽にご利用ください。

## 1 実施中！ 省エネ行動プロモーション in えにわ

家庭の照明をLED化した  
市民の皆さんが対象です！！

- 応募方法** 以下の書類を応募先に提出ください
- 1** 応募用紙（応募先窓口にて配布。市ホームページからもダウンロードできます）、**2** 市内店舗において、対象の家庭用LED電球等を購入したことがわかる領収書（平成24年12月1日以降に発行されたもの。原本）
- 3** 北海道電力が発行する「電気ご使用量のお知らせ」（申請日に近いもの。写し可）、**4** 住所確認できる書類（※応募書類の返却はできません。応募は1世帯につき1回）
- 記念品** 対象LED電球3,000円以上購入で500円相当、5,000円以上購入で1,000円相当の記念品
- 応募期間** 平成26年3月31日まで
- ※市内店舗での購入のみ対象ですご注意ください

# 特別開庁します

今回の年末年始は、通常の年末年始期間に加え、土・日曜日が重なったことから、12月28日(土)から1月5日(日)までの9連休と長期間になります。そこで、住民票などの届け出や証明書の交付窓口、納税相談窓口などを、



**12月30日(月) 8時45分から17時15分の間、本庁に限り**

開庁します。ご不便をおかけしますが、手続きなどが必要な際には、本庁含までお越しいただくようお願いいたします。

## ■■■■主な取り扱い業務■■■■

市民課	住民票・印鑑証明・戸籍証明の各種証明書の交付、印鑑登録、住民票の異動・国民年金などの届け出、戸籍の相談
廃棄物管理課	ごみに関する相談
国民健康保険課	国民健康保険資格の各種届け出、高額医療費請求に関する届け出
医療給付課	後期高齢者、重度心身障害者、子ども、ひとり親家庭の医療給付に関する届け出
介護福祉課	介護保険の各種届け出
子ども家庭課	児童手当、児童扶養手当に関する届け出
税務課	市民税、固定資産税に関する各種証明書の交付
納税課	納税に関する相談、納税証明の交付

※本庁舎内の、北洋銀行派出所の窓口業務は行いません。市営住宅家賃、上・下水道料金などの公共料金の支払いは、金融機関窓口で納付ください。当日は、取り扱いのできない業務もありますので詳しくは問い合わせください



# 年末年始情報

**市役所は  
12月28日(土)～1月5日(日)  
まで休みです。**

間もなく迎える年末年始。市役所や公共施設のほとんどが休みになります。その間の出生・死亡・婚姻の届け出、医療・歯科当番医、水道当番業者などの情報を、お知らせします。

本館  
恵庭分館  
島松分館  
共通

休館中の本の返却は  
ブックポストを  
ご利用ください

## 図書館の休館日

12月28日(土)13:00～1月4日(土)13:00は休館します。

問合せ先  
図書館本館 (☎37-2181)



### 戸籍の受付

市役所が年末年始休みとなる、12月28日(土)から1月5日(日)まで、出生・死亡・婚姻などの届け出は、市役所1階守衛室で受け付けます。死亡届は火葬許可証を交付するため、8時45分から17時15分の間に出してください。特別開庁の12月30日(月)は市民課で受付します。



### 医療・歯科当番医

病气やけがなどで治療を受けたい場合の医療・歯科の診療体制は、表1(左上)、表2(左中)のとおりです。※夜間・休日急病診療所は、12月29日(日)から1月3日(金)まで休診

問合せ先 市民課(☎33-3131 内線1111-1116)

### ごみの収集

家庭ごみの収集は、12月31日(火)から1月5日(日)まで休みです。それ以外



### 市内の交通利用

外は通常どおり収集します。※ごみ処理場などへの直接搬入は、12月31日(火)12時まで受け入れ可能。年明けは1月4日(土)から通常通り受け入れします。問合せ先 廃棄物管理課(☎33-3131 内線1131-1133)

ecoバス(えにわコミュニティバス)は、12月31日(火)から1月3日(金)の間、土・日曜日、祝日のダイヤで運行します。また、エコタク(コミュニティタクシー)は、12月29日(日)から1月3日(金)までの間、連休しますので、ご注意ください。

市内6カ所にある市営駐車場は、12月30日(月)から1月3日(金)までは休日料金となり、1日上限500円で利用できます。また、定期券は全駐車場で利用可能です。なお、「恵庭駅東口」「恵み野駅東口」「島松駅横」は、3月まで実証実験を行っているため、平日・休日の区別なく1日上限500円で利用可能です。詳しくは問い合わせください。

問合せ先 生活安全課(☎33-3131 内線1181)

元日も  
休まず運行!



ecoバス

**表1 医療機関診療体制**

12/28	29	30	31	1/1	2	3	4	5	6	病院・診療所名	住所	電話番号
△		△	当番	当番					○	恵庭第一病院	福住町1-6-6	☎34-1155
△	当番					当番	△		○	恵庭南病院	住吉町2-4-14	☎32-3850
△							△		○	尾形病院	島松仲町1-4-11	☎37-3737
									○	島松病院	西島松570	☎36-5181
							△		○	本田記念病院	下島松619-1	☎36-7111
		当番			当番		△		○	恵み野病院	恵み野西2-3-5	☎36-7555
	当番				当番				○	えにわ病院	黄金中央2-1-1	☎33-2333
△									○	いざわ内科循環器クリニック	有明町4-1-1	☎32-1125
△									○	石川こどもクリニック	漁町45	☎34-3335
△							△		○	岩崎クリニック	栄恵町126	☎34-3939
△							△		○	恵庭クリニック	黄金南4-1-1	☎33-0011
△							△		○	恵庭みどりのクリニック	緑町1-5-3	☎32-6766
△							△		○	岡田内科小児科医院	恵み野西6-20-1	☎37-1414
△									○	かたおか循環器内科クリニック	黄金中央1-13-5	☎35-1200
△									○	くどう内科・循環器内科クリニック	白樺町1-2-2	☎35-1800
△									○	小池内科外科クリニック	大町3-2-13	☎32-3565
△							△		○	産婦人科・小児科クリニック(リブ)	住吉町1-8-10	☎32-0181
△									○	すずき眼科	柏陽町3-22-8	☎32-6666
△									○	高橋耳鼻咽喉科	栄恵町126	☎34-3387
△							△		○	つつみ整形外科クリニック	駒場町1-6-12	☎33-7722
△									○	なかじま耳鼻科クリニック	相生町133	☎39-3387
△										福原医院	島松東町3-1-15	☎36-8029
△							△		○	宮脇整形外科医院	有明町3-1-6	☎33-4026
△									○	めぐみの眼科	中島町5-8-1	☎32-8881
△									○	恵み野耳鼻咽喉科クリニック	恵み野西2-2-16	☎36-1000
△									○	恵み野内科循環器クリニック	恵み野北3-1-1	☎37-4646
△							△		○	恵み野皮膚科クリニック	恵み野西6-21-1	☎37-3111
		○							○	緩和ケアクリニック・恵庭	駒場町6-1-1	☎35-3300
									▽	慶心会・デュースクリニック	恵み野西5-3-1	☎37-6050

※「○」は一日診療、「△」は午前のみ診療、「▽」は午後のみ診療(13時30分～17時30分)で、「当番」は当番医です

なお、当番医の診療時間は午前9時～翌朝9時で、急患のみ診療します

また、12月29日、1月3日の当番医である恵庭南病院は内科のみ、えにわ病院は外科のみ、12月30日、31日、1月1日の当番医は小児科を除く内科・外科、1月2日の当番医は内科・外科・小児科、ですので、お間違えのないよう願います

※7日以降は「市民くらしのカレンダー」をご覧ください

**表2 歯科診療体制** 診療時間/9:30～12:30

日程	病院名(住所)	電話番号
12/29(日)	紺藤歯科(黄金中央2-1-7)	☎35-5511
12/30(月)	井口歯科クリニック(白樺1-1-6)	☎21-8841
12/31(火)	村上歯科診療所(黄金北2-3-3)	☎34-2354
1/1(水)	たむら歯科クリニック(千歳市里美2-3-11) にしたに歯科クリニック(北広島市希望ヶ丘3-1-35)	☎48-4618 ☎011-377-4450
1/2(木)	かわこし歯科クリニック(柏陽町3-1-3)	☎29-4182
1/3(金)	すぎえ歯科(恵み野西1-8-4恵み野駅前ビル)	☎37-3030
1/5(日)	おおはし歯科医院(千歳市本町1-17-3)	☎26-8148

※6日以降は「市民くらしのカレンダー」をご覧ください

**表3 水道・水洗トイレ当番業者** 時間/8:00～17:00

日程	業者名(住所)	電話番号
12/28(土) 1/2(木)	尾崎設備工業(駒場町6-1-3)	☎32-4477
12/29(日) 1/3(金)	恵進建設(北柏木町3-169-3)	☎32-2721
12/30(月) 1/4(土)	本多技建工業(有明町1-3-1)	☎32-2757
12/31(火) 1/5(日)	坂口水道設備(漁町107)	☎34-1131
1/1(水)	島田工業(戸磯536-11)	☎33-1177

※6日以降は「市民くらしのカレンダー」をご覧ください

## 年末年始火災予防強化運動

12月25日～1月5日

統一標語「消すまでは 心の警報 ONのまま」

### ●こんなことに注意!

- ・寝タバコは絶対にしない
- ・放火を防ぐために家の周りに燃えやすい物を置かない
- ・ストーブの上に洗濯物を干さない
- ・ガスコンロから離れるときは、必ず火を消す
- ・コンセントにほこりをためない

住宅用火災報知機は定期的に点検しましょう

— 問合せ先 —  
**消防本部**  
予防課  
(☎33-0990)

## 水道凍結にご注意ください!

冷え込みが厳しくなるこの時期は、水道管などの凍結が起こりやすくなります。就寝前やお出かけの際には、水落しをするよう心掛けてください。

水道凍結対策を個人で行うと、時として火災などにつながる恐れがあります。年末年始にかけて、水道管などを凍結させてしまった場合には、表3(左)の恵庭市指定給水装置工事業者に相談ください。

問合せ先 経営管理課 (☎33-3131内線5841)

# 暮らしのお知らせ



## 図書館映画会

日程	内容
4日(土)	アニメ「くまのプーさん」
8日(水)	「将軍と参謀と兵」
11日(土)	アニメ「アイス・エイジ3 ティラノのおとしもの特別編」
15日(水)	「マスク・オブ・ソロ」
18日(土)	「マーリー〜世界一おバカな犬が教えてくれたこと〜」
22日(水)	「小津安二郎1大学は出たけれど」東京の合唱」
25日(土)	アニメ「ロボッツ」
29日(水)	小津安二郎2生まれてはみたけれど」
1日(土)	アニメ「ポトーン」不思議な世界のダレタ〜」
5日(水)	「小津安二郎3出来心」

※水曜日は一般、土曜日は子どもが対象の映画。洋画は吹き替えの上映です

時間 各日14時から上映  
会場 図書館本館視聴覚室  
定員 100人

問合せ先 図書館本館(☎37・2181)

## BALLOONおはなし会

市内在住の外国人が原語で絵本の読み聞かせをします。

## 1月のおはなし広場



日時 1月15日(水)16時〜16時40分  
会場 図書館本館おはなしの部屋  
参加料 無料  
問合せ先 図書館本館(☎37・2181)

会場	日時	出演
島松分館	16日(水) 10時30分	おもちゃばば
恵庭分館	8日(水)15時 23日(水)11時	おはなしのぼけんエリマ 絵本サークルひだまり
図書館本館	15日(水)11時 17日(金)11時 14日(金)30分	おはなしさんた夢 読み聞かせの会「知恵袋」 図書館担当
	10日(金)	おはなしさんた夢
	9日(木)11時	絵本サークルひだまり

対象・定員 午前開催▼乳幼児、午後開催▼幼児・小学校低学年 各回30人

## ふもトピックス



島松駅前イルミネーション点灯式(12月1日)

## 銀河観察会



日時 2月1日(土)18時〜19時  
会場 郷土資料館  
内容 「すばるを観察しよう」  
※天体望遠鏡を使って冬の星座、木星の観察  
持ち物 持っている人は双眼鏡、暖かい服装  
問合せ先 郷土資料館(☎37・2280)

## おりがみクラブ



日時	対象	会場
1月はお休みします。次回は本館2月12日(水)、分館2月19日(水)15〜16時	小学生 幼児〜 大人	図書館 本館 まなび館

## 男親の子育て講座



お父さんは子どもと接する時間が少なく、成長とともに「コミュニケーションがとれない」「関わり方がわからない」という悩みはありませんか？幼少期〜学童期、思春期、子どもの成長に合わせた接し方のポイントを伝授します。  
日時 2月1日(土)10時〜12時  
会場 黄金ふれあいセンター  
講師 中谷通恵さん(NPO法人お助けネット代表)

対象 興味のある人はどなたでも  
お母さんも歓迎  
定員 30人

- ☎33-3131
- ☎36-8324
- ☎36-8200
- ☎33-3681
- ☎33-5191
- ☎33-3191
- ☎33-3171
- ☎36-7503
- ☎32-2261
- ☎37-2181
- ☎37-1288
- ☎37-4121
- ☎33-9436
- ☎35-4664

1月に図書館に新しく入った本

### 文芸書

光の王国	(特澤 要)
たからもの	(北原亞以子)
ようこそ授賞式のタベに	(大崎 梢)
花咲小路一丁目の刑事	(小路 幸也)
新釈にっぽん昔話	(乃南 アサ)
ターミナル・デイ	(小杉 英了)
誰に見しよとて	(菅 浩江)
月と太陽	(瀨名 秀明)
燃える家	(田中 慎弥)
甘いもんでもおひとつ	(田牧 大和)
冬虫夏草	(梨木 香歩)
君のいた日々	(藤野 千夜)

### 一般書

一生使える、美しい日本語と敬語	(関根 健一)
札幌 上等な和食	(水本 香里)
禪と食	(榎野 俊明)
心と頭がすくすく育つ読み聞かせ	(立石美津子)
メディカルエンジェルストレッチ	(伊集院 霞)
人に強くなる極意	(佐藤 優)
40代から備える親の介護&自分の介護	(横井 孝治)
材料入れてコトコト煮込むだけレシピ	(堤 人美)
アンティーク風雑貨で大人可愛いインテリア	(主婦と生活社)
死ぬまでに行きたい!世界の絶景	(詩 歩)
懐かしくて新しい昭和レトロ家電	(増田 健一)
暦のおしえ	(三須 啓仙)
自衛隊協力映画	(須藤 遙子)





はく 島田 龍希 希です

「はく みずあそびや おふろが だいすき。さいしょは こわくて ないちやつたけど パパと からだをつかって あそぶのも おきにいいだよ。おねえちゃんの うたやおどりを みたりきいたり するのも たのしいな。」

お父さん	お母さん
洋実さん	麻由美さん
◆誕生時の身長・体重	50.0cm 3,586g
◆平成25年1月6日生まれ	
◆長男	0歳11カ月

あかあさんからひとこと



「どんどん出来るが増えてきて、ものを持ってきてくれたり、一度やったことを覚えていたりするところに成長を感じます。我が強そうで、何事にも動じませんが、元気に健康に、思いやりのある優しく強い子に育ってほしいです。」

**広報ENIWA**では  
市民の皆さんからの意見をお待ちしています!

いつも「広報えにわ」をご愛読いただき、ありがとうございます。  
皆さんは日ごろ広報誌をご覧になっています、

「こんなコーナーがあったら楽しいのに」  
「こんな話題どうかしら」  
「もっとこうしたら良いのでは」...

といった意見や感想をお持ちになったことはありませんか? 広報えにわでは、そんな皆さんからの意見をお待ちしています。ファクスまたはメールでお寄せください。



提出先 恵庭市企画振興部企画・広報課  
TEL: 0123-33-3102 メール: kikakukouhou@city.eniwa.hokkaido.jp

「人のため・地域のため・自分のために」講演会

催し

障がいをお持ちの人や高齢者の人が働き、地域の人とも巻き込んだコミュニティビジネスを当別町で展開している、大原裕介さんの講演会を開催します。この機会に、誰もが社会の担い手となる、これからのまちづくりについて一緒に考えてみませんか。

参加料 無料  
その他 前日までに電話で申し込み ※託児を希望する場合は1月24日(金)までに申し込み(1歳〜就学前の子ども15人)  
問合せ・申込先 社会教育課 ☎ 33・3131内線1712、子育て支援センターはくよう ☎ 33・0037

新成人のDVD無料配布

教育

2014年「新成人のつどい」を記録したDVDを無料で差し上げます。希望する人は1月31日(金)までに電話で申し込みください。対象 2014年に新成人となる

日時 1月25日(土)14時〜16時30分  
会場 市民会館大会議室  
内容 「高齢化社会における障がい者就労をからめたコミュニティビジネス」  
講師 大原裕介さん(社会福祉法人ゆうゆう理事長)  
定員 100人  
入場料 無料  
問合せ・申込先 商業労政課 ☎ 33・3131内線3332・3333

高校入学仕度金貸付

教育

対象 平成26年度に高校へ進学予定の子どもがいる家庭で、経済的な理由により就学させることが困難な保護者  
貸付金額 私立高校▼30万円以内、公立高校▼12万円以内  
利子 無利子  
償還期限 高校卒業後(進学した場合)、その学校を卒業後)3年以内



た本人または家族 ※1世帯につき1枚限定  
引き渡し 2月中旬以降  
問合せ・申込先 社会教育課 ☎ 33・3131内線1712

平成25年新収蔵資料展

資料館

日時 1月4日(土)〜2月2日(日)各日9時30分〜17時 ※1月6日(月)、14日(火)、15日(水)、20日(月)、

申込方法 在学している中学校へ必要書類を提出  
申込期限 2月28日(金) その他  
○私立高校のみを受験する子ども  
の保護者は、早めに申し込みください  
○申請書などの必要書類は教育総務課または各中学校に備えてあります  
○貸付基準(平成24年中の収入などにより判定や、添付書類の提出期限など詳しくは問い合わせください)

家族介護者交流会

催し

27日(月)、31日(金)を除く  
会場 郷土資料館  
内容 平成25年中に寄贈を受けた資料の中から生活用具など約100点を展示  
問合せ先 郷土資料館 ☎ 371288  
日時 2月14日(金)10時〜14時  
会場 島松公民館  
内容 手打ちうどん、おはぎ作り体験と茶話会  
定員 15人  
申込期限 2月3日(月)  
問合せ・申込先 たよれーる・きた ☎ 36・5035

お抹茶を飲もう

催し

「新年：一服いかがですか？」  
 日時 1月25日(土)①10時～11時  
 30分②13時30分～15時  
 会場 黄金ふれあいセンター  
 内容 礼儀作法とお抹茶、お菓子のいただきかた  
 対象 小学3年生～18歳未満  
 定員 ①②各10人

参加料 無料

その他 1月6日(月)～12日(日)の間の9時～18時に電話で申し込み  
 問合せ・申込先 黄金ふれあいセンター (☎32・2081)



HAPPY☆マミー☆ジュニア☆マミー☆

催し

リンパのケアをすることで免疫力が高まります。この機会に健康な体のつくり方をおぼえてみませんか？

日時 1月30日(木)10時～11時30分  
 会場 黄金ふれあいセンター  
 対象 市内在住で就学前の子どもを育てている人

定員 30人 ※託児20人

講師 大橋さとみさん(なごみの会代表)

参加料 無料

申込方法 1月14日(火)9時から電話で申し込み  
 その他 当日の子育て支援センター「こがねの「子育てひろば」はお休みです  
 問合せ・申込先 子育て支援センターはくよう (☎33・0037)

のびのびパーク

催し

日時	会場	内容
1月14日(火) 30分～11時	子育てひろば内	「楽しいな！お正月遊び」
1月21日(火) 30分～11時	黄金ふれあいセンター集合解散	「親子でわくわくエクササイズ！」
1月28日(火) 30分～11時	子育てひろば内	「鬼は外！福は内！」
2月4日(火) 30分～11時	子育てひろば内	「おはなしさんた夢によるお話でこい」

対象 就学前の子どもとその家族  
 申込方法 開催日1週間前の水曜日9時から17時の間に電話で申し込み  
 問合せ・申込先 子育て支援センターしままつ (☎37・8101)

市民の広場

催し

和光地区で「市民の広場」を開催します。

日時 1月27日(月)18時30分～20時30分  
 会場 和光会館

対象町内会 黄金南、戸磯元町、黄金南曙、和光、恵南、駒場町南、駒場町北、駒場中央、住吉、相生町、緑町、緑町旭団地

内容 事前に提出された「質問・要望事項」への回答・説明、「地域防災」をテーマに意見交換、質疑・フリートーク  
 問合せ先 市民活動推進課 (☎33・3131内線1183)



子育て支援センター

催し

■えほんのひろば  
 日時 1月8日(水)10時～11時  
 会場 子育て支援センターはくよう

内容 えにわゆりかご会による絵本の読み聞かせや手あそびなど  
 対象 就学前の子どもとその家族  
 ■親子で遊ぼう  
 日時 1月15日(水)10時～11時30分  
 会場 子育て支援センターはくよう

内容 雪あそびを楽しもう！  
 対象 2歳～就学前の子どもとその親

定員 10組  
 その他 事前に電話で申し込み  
 ■子育てセミナー

住宅情報

問合せ・申込先/住宅課 (☎33-3131内線2542・2543)

市営住宅入居者募集のお知らせ

- 受付日時 1月14日(火)～16日(木)9時～17時、17時30分～19時
- 会場 1月14日(火)▶市民会館中会議室、15日(水)▶市民会館小会議室、16日(木)▶市民会館リハーサル室B
- 必要書類 源泉徴収票、所得：課税証明などの収入が分かる書類、印鑑
- 抽選日時 2月4日(火)10時 ●抽選会場 市民会館視聴覚室
- 入居可能日 3月1日(土)

〈申し込み資格〉

- 次のすべてに該当する人となります
- ①住宅にお困りの人(持ち家のある人は申し込みできません)
  - ②入居申し込みをした日において恵庭市に住所のある人、または勤務場所を有する人
  - ③同居、または同居しようとする親族がいる人(婚姻の届出をしないが事実上婚姻関係と同様の事情にある人、その他婚姻の予定者を含む)
  - ④入居申し込みをした日において市税(市民税、国保税、固定資産税、軽自動車税)に滞納がない人 ※過去の滞納分も含む
  - ⑤条例に定める収入基準に合致する人(収入超過の人は入居できません)
  - ⑥暴力団組員の申請・入居はできません。また、入居後に暴力団組員と判明したときは退去していただきます

〈注意点〉

- 駐車場使用料は2,500円です
- 公開抽選の結果、当選された人については、連帯保証人が必要になります。原則として連帯保証人がいない場合は入居できません。なお連帯保証人の基準などについては、必ず住宅課まで問い合わせください

〈単身者の申込資格〉

- ①原則60歳以上の人(昭和31年4月1日以前に生まれた人を含む)、②生活保護を受けている人、③身体障害者手帳1級～4級をお持ちの人

〈既存入居者に係る入居申し込みについて〉

既存入居者に係る入居申し込み制度を改正しました。詳しくは住宅課まで問い合わせください

番号	団地名	形式	構造	家賃(円)	単身	建築年度
1	桜町団地 1号棟102号	2K	4階建1階	11,100～21,800	可	H3
2	桜町団地 3号棟305号	3LDK	4階建3階	22,900～45,000		H10
3	桜町団地 4号棟406号	2DK	4階建4階	16,300～32,000		H7
4	旭団地 3号棟506号	3DK	5階建5階	16,500～32,400		S53
5	福住団地 1号棟102号	3DK	4階建1階	17,100～22,600		S56
6	有明団地 2号棟104号	2K	3階建1階	10,900～21,300	可	H1
7	寿第一団地 3号棟302号	3LDK	6階建3階	26,000～51,000		H14

\*決定家賃額は、入居者の所得に応じて算出した額となります

〈優先入居に係る優遇制度について〉

今回の募集から、障がい者世帯、高齢者世帯、母子世帯および父子世帯などを対象とした優遇制度を実施します。応募の際、受付で交付する抽選番号が追加されます  
 ※優遇制度は対象が複数該当する場合でも1つのみが該当になり、追加個数は1個または2個となります。詳細は住宅課まで問い合わせください

対象	追加個数
障がい者世帯	2個
高齢者世帯	
母子世帯および父子世帯	1個
子育て世帯	
多家族世帯	
低所得世帯	
海外引揚者	
炭鉱離職者	
DV被害者	
犯罪被害者	

〈関連情報〉

入居後、町内会役員が訪問し町内会の加入について説明しますので、ご協力をお願いします

## 冬型の気圧配置と暴風雪について

冬は、大陸に高気圧、北海道の東に低気圧の「西高東低の冬型の気圧配置」になると、日本海側を中心に吹雪く場合が多くなります。この時、北海道にかかっている等圧線の間隔が狭いほど風は強くなります。

石狩・空知・後志地方では、猛ぶきや吹きだまりによる交通障害などで、重大な災害の起こる恐れがある場合に、気象台から「暴風雪警報」が発表されます。「暴風雪警報」発表中は、晴れていても一瞬で猛ぶきになるなど天候変化が激しい場合もありますので屋外での行動は危険を伴います。

特に車の運転は雪やふぶきで事故の可能性が高まります。また、雪や交通渋滞で車が止まると周辺に雪がたまり、動けなくなる場合もあります。やむを得ず運転するときは、道路の通行止めや規制の確認と共に、閉じ込められても対応できる装備が必要です。

また、家には停電に備えラジオ・懐中電灯・乾電池などを準備し、テレビ・ラジオなどで最新の情報を確認し、外出を延期するなどの確かな行動をとることが重要です。

問合せ先 札幌管区気象台天気相談所  
(☎011-611-0170)

## 参加者を募集します。「島松駐屯地見学ツアー」

日時 2月23日(日)9時～15時

会場 島松駐屯地

内容 施設見学、装備品試乗ほか

参加料 382円(体験喫食代)

申込方法 2月7日(金)までに申込用紙に必要事項を記入し、郵送または島松駐屯地警衛所へ持参ください

その他 申込用紙は、島松駐屯地正門、えにわ市民プラザ・アイル、市保健センターにあります。また、北海道補給処ホームページからもダウンロードできます

問合せ・申込先 島松駐屯地広報班

(〒061-1393西島松308/☎36-8611)

内線5863・5251) ※土・日曜日を

除く各日8時30分～18時

## ■交通事故・火災・救急月報

( )は前年同期

11月	交通事故			火災			救急 出動
	発生	死者	負傷者	発生	死者	負傷者	
	件 16 (10)	人 0 (0)	人 18 (10)	件 3 (3)	人 0 (0)	人 0 (0)	件 158 (165)
累計	件 126 (131)	人 3 (0)	人 145 (160)	件 14 (17)	人 1 (1)	人 0 (2)	件 1,796 (1,826)



## 第3回えにわマルシエ

催し

今年度第3回目のえにわマルシエは、道内有数の規模でレースを間近に観戦できる「第3回えにわ犬ぞり大会」と合同開催！野外では臨場感あふれるレース観戦、屋

日時 1月22日(水)10時～11時30分  
会場 子育て支援センターはくよう  
内容 保育士による「子どもは遊びで育つ！」  
対象 就学前の子どもとその家族  
■サンデーパパ  
日時 1月26日(日)10時～11時30分  
会場 子育て支援センターめぐみの  
対象 就学前の子どもとその父親  
問合せ・申込先 子育て支援センターはくよう(☎33・0037)、めぐみの(☎37・6020)

## えにわ食農交流フェスタ

催し

市内の食品加工製造企業・事業者など多数参加。恵庭産の食材などを扱った新商品のお披露目や試食・販売もあります。工場直送か



内では地元恵庭にこだわったグルメや手作り品を楽しめます。  
日時 2月1日(土)10時～14時、2日(日)10時～13時  
会場 えこりん村ガーデンセンター  
1花の牧場(牧場241・2)  
参加料 無料  
問合せ先 えにわマルシエ実行委員会事務局(花と緑・観光課内)☎33・3131内線2524)

## たよれーるの日

催し

■たよれーる・ひがしの日  
日時 1月27日(月)13時30分～15時  
会場 福祉憩の家  
内容 お医者さんによる地域の健康講話第2弾「足の血管の病気について」  
講師 牧口展子さん(恵み野病院循環器内科医師)  
問合せ・申込先 たよれーる・ひがし(☎35・1071)  
■たよれーる・きたの日

## たよれーると語ろう

催し

高齢化にまつわる、お住まいの地域の悩みについて話してみませんか。  
日時 1月20日(月)13時30分～15時  
会場 柏陽憩の家  
問合せ・申込先 たよれーる・みなみ(☎34・8467)



日時 2月3日(月)10時30分～12時  
会場 恵み野憩の家  
内容 病院に関する講話  
講師 北海道医療ソーシャルワーカー協会中央D支部  
問合せ・申込先 たよれーる・きた(☎36・5035)

## 民生委員児童委員紹介

福祉

民生委員児童委員・主任児童委員につきまして、左記の2人が新たに加わりましたのでお知らせします。生活に関すること、身の回りでお困りのこと、児童のごなどでお悩みのことがありましたら、お気軽に相談ください。

主任児童委員				民生委員児童委員			
氏名	住所	担当区域	電	氏名	住所	担当区域	電
橋尾 陽子	文京町1-11-7	柏地区	3258008	荒津 富貴子	恵み野南2-12-7	恵み野南2	361126

問合せ先 福祉課(☎33・3131内線1211)

**雪の森くまのこ**

**催し**

日時 2月8日(土)8時〜13時  
 集合場所 市民会館正面玄関  
 会場 野幌森林公園 ※バス移動  
 内容 スノーシュー(西洋かんじき)を使った雪上ハイキングと雪あそび  
 対象 市内の小学1〜6年生  
 定員 30人  
 参加料 600円(保険料含む)  
 持ち物 防寒着、帽子、手袋、長靴、飲み物ほか  
 申込方法 平日の9時〜17時の間に、電話または窓口で直接申し込み ※靴のサイズをお聞かせください  
 申込開始日 1月10日(金)  
 問合せ・申込先 スポーツ課(☎33・3131内線1811)

**健康づくりはつらつ相談日**

**保健**

参加料 1930円(宿泊代、食事代、保険料など)  
 持ち物・服装 ビニール米袋(10kg)、上靴、着替え、洗面道具、防寒用衣料、スキー用の帽子・手袋、冬用の長靴・厚手の靴下など  
 申込方法 2月8日(土)までの平日9時〜17時の間に電話で申し込み  
 問合せ・申込先 青少年研修センター(☎33・2766)、社会教育課(☎33・3131内線1712)  
 日時 1月27日(月)9時〜12時  
 会場 保健センター  
 内容 健診結果の見方、メタボ予防、リハビリ、介護・認知症相談、血圧測定、肺年齢チェック、体力測定、食生活・健康相談ほか  
 その他 事前に電話で申し込み  
 問合せ・申込先 保健センター(☎37・4121)



**対がん協会がん検診**

**保健**

日程・受付時間 2月14日(金)、27日(土)各日7時40分〜8時5分  
 日(休)各日7時40分〜8時5分

**集合場所 保健センター、島松公民館**

会場 対がん協会検診センター(札幌市) ※バスで送迎。恵庭着13時頃(予定)  
 対象 市内に住民登録をされている次の条件を満たす人  
 条件  
 ○胃・大腸・肺がん結核▼今年度まだ受診していない人  
 ○子宮・乳がん▼平成24年度受診者以外の人 ※隔年で受診可能。無料クーポン券対象者は受診できます

検診名	対象	検診料
胃がん	35歳以上の人(胃がん検診はバリウム検査です。大腸がん単独での受診も可能です)	1500円
大腸がん	20歳以上の女性(性視触診とマンモグラフィ検査)	700円
子宮がん	35歳以上の女性	1600円
乳がん	35歳以上の女性	1700円
肺がん	35歳以上の人で肺がん単独での検診はできません	3000円
特定健康診査	35歳〜39歳の生活保護受給者、40歳以上の恵庭市国民健康保険加入者、療期高齢者医療制度加入者	1000円
健康診査		700円

※受診日現在、後期高齢者医療制度加入者および生活保護市  
 民税非課税世帯の人のがん検診

**普通救命講習会**

**救急**

は無料です。申し込み時にお知らせください。健康診査は35歳以上の生活保護受給者と40歳以上の国民健康保険加入者は無料です。子宮乳大腸がん検診は、無料クーポン券利用者は検診料はかかりませんが、子宮体部がん検診を受ける場合は検診料がかかります  
 ※特定健康診査、健康診査のみの受診はできません  
 ※大腸がん検診のみの受診の人は当日バスに乗りません。集合場所です。提出して終了となります  
 定員 58人  
 申込開始 検診日2月14日(金)▼1月9日(木)、検診日2月27日(木)▼1月15日(水)各日8時45分  
 問合せ・申込先 保健センター(☎37・4121)

**医療費通知について**

**医療**

北海道後期高齢者医療広域連合では、医療費を半年ごとにまとめた医療費通知を送付しています。発行を希望する人は、電話で手続きできますので問い合わせください。次回の発行は3月(平成25年7〜12月分)に行います。

すでに「発行希望」で連絡済みの人は、継続して発行します  
 ○通知を受け取られたことによる申請等の手続きは必要ありません  
 ○通知を確定申告などの「医療費控除」の領収書の代わりとすることはできません

**長寿大学「公開講座」**

**催し**

問合せ先 医療給付課(☎33・3131内線1167、1168)、北海道後期高齢者医療広域連合(☎011・2990・5601)  
 マザー・テレサの思想をやさしく解き明かし、非行やいじめなど

## 札幌南税務署より 申告相談会場のお知らせ

**開設期間** 2月3日(月)～3月17日(月)  
※2月23日(日)、3月2日(日)を除く土・日  
曜日、祝日等は休み

**受付時間** 各日9時～17時  
※会場が混雑している場合には、受付を早めに締め切ることがあります。混雑状況によっては長時間お待ちいただくこともありますので、なるべく早めに(16時ごろまでに)お越しください

**会場** 札幌南税務署3階事務室(札幌市豊平区月寒東1-5-3-4)  
※「北海きたえーる」には申告会場を設置しませんので、お間違いのないようご注意ください

**持ち物** 「前年の申告書控え」、確定申告に必要な書類および印鑑  
※前年、税務署などの申告会でパソコンを利用して申告した人で「確定申告のお知らせ」が届いている場合は、そのお知らせ文書も持参ください

**その他** 例年、恵庭市会場で2日間実施しておりました申告相談については、実施いたしません。営業等および不動産所得を申告する人は札幌南税務署へお越しください  
※札幌南税務署は、駐車場が狭いため、車で来署された場合、近隣道路が渋滞となり、駐車場に入るまでに相当な時間(時期によっては2時間以上)お待ちいただくことがあります。来署の際は、公共交通機関を利用ください

**問合せ先** 札幌南税務署(☎011-555-3900)

## 陸・海・空 自衛官募集

**■自衛隊幹部候補生募集**  
**受付期間** 2月1日(土)～4月25日(金)  
**初任給** 月給▶214,900円 ※学歴・職歴により異なります

**■予備自衛官補第1回募集**  
**受付期間** 1月8日(水)～4月2日(水)  
**教育訓練招集手当** 日額▶7,900円  
※教育訓練参加日数分支給

**■自衛官候補生募集**  
**受付** 随時  
**対象年齢** 18～26歳  
**俸給** 月給▶159,500円 ※2仕任用以降  
**特例退職手当** 544,039円/1任期(陸)  
**その他** 詳しくは問い合わせください  
**問合せ先** 自衛隊札幌地方協力本部恵庭地域事務所(☎34-5438)

の問題にも目を向けます。

**日時** 1月29日(水)10時～11時30分

**会場** 市民会館中ホール

**内容** 講演「教育者としてのマザーテレサ」

**講師** 遠藤均さん(道都大学准教授)

**受講料** 無料

**問合せ先** 社会教育課(☎33-1331内線1713)

## あたまたの元気度相談

保健

あたまたの元気度相談は物忘れなどに関する相談です。簡単な検査や質問などであたまたの元気度を測定して、相談に応じます。あたまたの元気度を確認し、認知症などの予防に役立ててみませんか?

**日時** 1月22日(水)9時30分～15時

**会場** 保健センター

## 教育相談

相談

いじめや不登校、家庭での悩みについて、専門的な知識と経験を有するスクールカウンセラーが相談に応じます。希望者は前日までに申し込みください。

**日時** 1月23日(木)10時～16時

**会場** 市民会館市民相談室

## 地域づくり講演会

催し

**平成26年度 保育所入所のお知らせ**

**問合せ・申込先** 保育課(☎33-3131内線1233)

**入所資格**  
平成26年4月1日現在、生後2カ月以上の乳幼児で、次のいずれかに該当すること ※すずらん保育園、こすもす保育園、すみれ保育園は生後6カ月以上から該当  
①保護者が働いているため保育できない場合、②保護者が病気や長期の病人看護のため保育できない場合、③その他、明らかに保育できないと認められる場合 ※就労先が決まっていなくても入所申し込みをすることができます。また、今年度から育児休業についても入所対象とします。詳しくは市役所保育課に問い合わせください

**保育時間**  
7時15分～18時15分  
※すべての保育園で延長保育あり

**保育園の定員**  
**公立**▶すずらん保育園(漁町394)、なのはな保育園(島松本町4-10-1)、こすもす保育園(相生町1-4)、すみれ保育園(柏陽町3-24-1) ※各園90人  
**私立**▶さくら保育園(大町1-10-5/90人)、つくし保育園(桜町3-12-20/20人)、幼稚舎えるむ(黄金北4-7-8/20人)、恵み野保育園(恵み野南4-1-2/20人)  
※申込多数の場合は、保護者の就労状況などで優先順位を付け、入所する児童を決定します。また第2希望以下の保育園を案内する場合があります

**保育料**  
平成25年分所得税額(非課税者は市町村住民税額)で決定

**必要書類**  
①入所申込書・児童健康調査票、②雇用証明書または診断書、③平成25年分源泉徴収票、または確定申告書(写し)など所得税額を確認できる書類 ※申込書、雇用証明書の各様式は保育課、各保育園、島松支所、恵み野・中恵庭出張所にあります。また、市のホームページからダウンロードできます

**申込期間**  
1月15日(水)～31日(金)

ごみ処理見学バスツアー

日常生活から発生するごみなどのように処理されているか知っていますか？

市では、ごみ処理についての理解を深めていただくために、ごみ処理場やリサイクルセンター、生ごみ・し尿処理施設など、ごみの区分ごとの処理方法について、施設見学バスツアーを実施します。ご参加ください。

日時 1月14日(火)9時～12時

集合・解散場所 市役所正面玄関前

コース ごみ処理場・リサイクルセンター・生ごみ・し尿処理施設

定員 30人

申込開始日 1月6日(月)

問合せ・申込先 廃棄物管理課  
(☎33-3131内線1138)



地籍調査結果の閲覧

生活

平成24年度に国土調査法に基づき現地調査を行った地区について、地籍図(案)と地籍簿(案)の閲覧を行います。対象地区内の土地所

有者は、内容に誤りがないか確認ください。

閲覧期間 1月28日(火)～2月18日(火)の9時15分～16時45分

※2月10日(月)・12日(火)は休館日。土・日曜日、祝日の10時～16時は閲覧可

閲覧場所 島松公民館内 ※当日の会場については掲示板で確認ください

対象地区 島松本町1・2丁目の一部、島松東町1～4丁目的一部

一部、島松旭町1・4丁目的一部

持ち物 印鑑 ※認印で可

問合せ先 管理課(☎33-3131内線2421)

中高年齢者のための職業相談

雇用

再就職を目指す人、いつまでも健康で社会参加を目指したい人に対し、生活設計づくりを応援するために、職業相談です。経験豊富なキャリアカウンセラーが対応します。参加料は無料です。

日時 1月10日(金)、24日(金)各日13時、14時、15時、16時 ※各40分

会場 市民会館

対象 市内に居住または通勤している人

申込方法 各日2日前までに電話で申し込み

臨時・非常勤職員募集

問合せ・申込先 職員課  
〒061-1498 恵庭市京町1(☎33-3131内線2221～2223)

- 受験資格がない人/①成年被後見人または被保佐人、②禁固以上の刑に処せられ、その執行を終るまでまたは執行を受けることがなくなるまでの人
- 任用期間/1・2▶2月1日～3月31日、3▶3月1日～3月31日、4・5・6▶4月1日～平成27年3月31日
- 処遇等/通勤手当有り(正職員に準ずる)、賞与無し
- 試験方法/臨時職員▶面接試験を行います、非常勤職員▶筆記試験と面接試験を行います。筆記用具を持参ください

- 試験日時・会場/1月22日(水)13時30分～、市役所3階301会議室
- 申込方法/1月6日(月)から1月17日(金)までに必要書類を添えて申し込み ※平日8時45分～17時15分。郵送の場合は1月17日(金)必着
- 必要書類/①市指定様式の履歴書(職員課、島松支所、恵み野出張所に備え付けまたは恵庭市ホームページからダウンロード)、②資格要件に「資格・免許」がある職種は、それを証明できる書類の写し

※年齢は1月1日現在。資格要件は1月1日現在取得済みのこと

職種	賃金	社会保険	雇用保険	採用予定人数	年齢・資格要件	業務内容・勤務条件ほか	勤務内容の問合せ先
1 子どもクラブ指導員	1日6,820円 半日4,770円	無	有	2人	保育士、幼稚園教諭、小・中学校教員免許のいずれかの資格を有している人で満65歳未満の人	業務内容▶在籍児童の安全管理、生活指導など 労働時間▶週29時間(基本は平日勤務)	子ども家庭課(内線1236)
2 介護保険訪問調査員	月額158,400円	無	有	1人	介護支援専門員、保健師、社会福祉士のいずれかの資格を有し、普通自動車運転免許を取得している満65歳未満の人	業務内容▶介護保険認定申請者の自宅などの訪問、認定調査の実施および関連事務 労働時間▶週29時間	介護福祉課(内線1227)

募集内容(非常勤職員)

※年齢は1月1日現在。資格要件は1月1日現在取得済みのこと

職種	賃金	社会保険	雇用保険	採用予定人数	年齢・資格要件	業務内容・勤務条件ほか	勤務内容の問合せ先
3 教育施設巡回看護師(2種)	時給997円	無	無	1人	看護師または准看護師の資格を取得かつ普通自動車運転免許を取得している満65歳未満の人(AT限定免許可)	業務内容▶教育施設(幼稚園、保育所、小・中学校など)を巡回し、医療行為を必要とする子どもに対して、保護者が行っている範囲の医療行為を主治医の指示により行う 労働時間▶週20時間未満(10時～14時)	教育指導課(内線1734)
4 子どもクラブ指導員(1種)	1日6,820円 半日4,770円 ※1日7時間30分 半日5時間15分	有	有	2人	保育士、幼稚園教諭、小・中・高等学校教員免許のいずれかの資格を有している人で満65歳未満の人 ※市外居住者でも可	業務内容▶在籍児童の安全管理、生活指導など 労働時間▶4・5▶週29時間(基本は平日勤務) 6▶週20時間未満(基本は平日勤務)月あたり賃金目安10万～12万円	子ども家庭課(内線1236)
5 学童クラブ指導員(1種)		有	有	19人			
6 学童クラブ指導員(2種)		無	無	6人			

※賃金、労働時間など詳しくは問合せ先まで連絡ください

問合せ・申込先 商業労政課(☎33-3131内線3333)

**学生版市民活動体験プログラム**

協働

恵庭市学生版市民活動体験プログラム支援事業について、2つの団体から提案があり、書類審査の結果、採択が決定しましたのでお知らせします。詳しくは市ホームページに掲載しておりますので、ご覧ください。

団体名	事業名
恵庭南高等学校吹奏楽部	恵庭南高等学校吹奏楽部特別養護老人ホーム訪問ボランティア活動
北海道文教大学大学祭実行委員会	第15回北海道文教大学大学祭「榮凛祭」市長トーク

問合せ先 市民活動推進課(☎33-3131内線1172)

**ファミリー・サポート・センター**

講習

協力会員(子育ての手助けをしたい人)を養成する講習です。

日時 1月21日(火)～24日(金)各日9時～12時

会場 市民会館視聴覚室

対象 市内在住の20歳以上の人で、子育ての手助けができる人

定員 30人

持ち物 筆記用具、印鑑

その他 託児あり ※定員10人、

無料。託児を希望する場合は1月14日(火)までに申し込みください。

問合せ・申込先 ファミリー・サポート・センター(☎33-2111)

**恵庭市提案型協働事業**

協働

恵庭市提案型協働事業について審査の結果、以下の団体の事業採択が決定しましたのでお知らせします。詳しくは市ホームページに掲載しておりますので、ご覧ください。

■第1回市民活動支援制度審査会審査結果  
団体名 一般社団法人恵庭青年会議所

事業名 地域創造事業  
■第2回市民活動支援制度審査会審査結果  
団体名 一般社団法人恵庭青年会議所

事業名 よりどころあふれる未来創造事業  
事業名 未来につなぐ架け橋「築つみきワークショップ」

問合せ先 市民活動推進課(☎33-3131内線1172)

**インターネット公売**

税務

市では、市税の滞納処分として差し押さえた財産について、インターネットオークションを利用した公売を実施します。

公売財産 屏風、スノーボード、

クロスカントリー用スキー板など

公売方法 せり売り ※ヤフー・

官公庁オークションから申し込み

参加申込期間 1月7日(火)13時～20日(月)23時

入札期間 1月27日(月)13時～29日(水)23時

最高価格申込者(落札者)の決定

1月30日(木)10時

■下見会  
日時 1月16日(木)13時30分～15時30分

会場 市役所1階納税課相談室

その他 事前申し込み不要  
問合せ先 納税課(☎33-3131内線1423)

**平成26年度 長寿大学入学生**

募集

開講日 5月～平成27年3月までの毎月第1・3水曜日各日10時～11時30分 ※開講日の変更あり

修業年限 4年間(学年単位制)  
会場 市民会館ほか

対象 平成26年4月2日現在、満63歳以上の人 ※夫婦同伴の場合、いずれか一方が年齢に達していればよい

定員 40人

費用 授業料▼年額2000円、入学金▼1000円

申込方法 2月3日(月)～28日(金)までに入学願書に必要事項を記入のうえ申し込み ※土・日曜日、祝日を除く。入学願書は申込先に設置

申込先 社会教育課、島松支所、恵み野出張所、島松公民館

問合せ先 社会教育課(☎33-3131内線1713)

**償却資産申告**

税金

市内で事業を営む法人・個人に、平成26年度の申告書を送付しました。平成26年1月1日現在、所有している償却資産を申告してください。また、新規に事業を開始された人や、申告書が届かない場合は連絡ください。

申告期限 1月31日(金)  
問合せ先 税務課(☎33-3131内線1430)

**障害者控除対象者認定書**

税務

年齢65歳以上の人で、介護保険の要介護認定(要介護1以上)を受けている人、または同程度の身体状況にあると思われる人は、身体障害者手帳などの交付を受けていない場合であっても、控除を受けられる場合があります。詳しくは問い合わせてください。

問合せ先 認定書の交付申請について▼介護福祉課(☎33-3131内線1227)、所得税・住民税について▼税務課(☎33-3131内線1414)

**臨時保育士募集**

募集

市では、市立保育園の保育士登録を随時受け付けています。年度途中の入所児童・臨時保育士の状況により、登録者から採用します。

**臨時保育士募集内容**

資格要件	保育士資格または幼稚園教諭資格を有する人
勤務時間	1日7時間45分 ※月～土曜日で4週8休、日曜日、祝日、年末年始は休み、年次休暇、特別休暇あり
雇用期間	6カ月以内 ※勤務状況により更新あり
賃金	○賃金▼日額7050円 ○賞与・退職金▼なし
処遇	○通勤手当▼あり ○社会保険等▼あり

応募方法 保育課に備え付けの履歴書(写真貼付)、保育士証(写)または幼稚園教諭免許状(写)を提出

その他 詳しくは問い合わせてください

問合せ・応募先 保育課(☎33-3131内線1233)



恵庭市財務諸表の公表

財政

平成24年度恵庭市財務諸表(バランスシート等)を公表します。  
 公表場所 財政課、市役所情報公開コーナー、島松支所、恵み野・中恵庭出張所、図書館本館・分館、保健センター、※市ホームページでも公表します  
 問合せ先 財政課(☎33-3131 内線2351、2352)

平成26年度学童クラブ

募集

保護者(父母、祖父母など)が仕事などで日中家庭にいない児童を対象に、学童クラブを開設しています。  
 対象 小学新1～3年生 ※特別支援学級在籍児童は小学新1～6年生  
 入会基準 保護者が仕事などで日中家庭にいないこと ※詳しくは問い合わせください

区分	開設時間
学校開校日	下校時～18時
春休み、夏休み、秋休み、冬休み、休校日	8時30分～18時
※毎週土・日曜日、祝日、年末年始、4月1日(火)は休み、年に数回土曜開設有り	

申請書配布場所 各学童クラブ、子ども家庭課④番窓口、島松支

所、恵み野・中恵庭出張所、市内各保育園 ※1月6日(月)より配布。市ホームページからもダウンロードできます

申込方法 1月6日(月)～2月6日(木)の平日13時～18時の間に、保護者が入会申請書、雇用証明書等を各学童クラブに提出 ※詳しくは配布文書を確認ください

小学校区	学童クラブ名	申込み先
恵庭小学校	恵庭学童クラブ	児童館
	恵庭第2学童クラブ	恵庭商工会議所3階
島松小学校	島松学童クラブ	島松公民館
	柏学童クラブ	柏小学校
柏小学校	柏第2学童クラブ	大町憩の家
	和光学童クラブ	和光会館
	和光第2学童クラブ	黄金ふれあいセンター
和光小学校	和光第3学童クラブ	消費生活センター
	若草学童クラブ	若草小学校
若草小学校	若草第2学童クラブ	若草小学校
恵み野小学校	恵み野学童クラブ	恵み野小学校
恵み野旭小学校	恵み野旭学童クラブ	恵み野旭小学校

※柏学童クラブについては、2月3日(月)より大町会館で開設します。ご注意ください。松恵小学校に通学される人については、小学校の隣にある東恵庭会館にて松恵子どもクラブを実施していますが、お住まいの住所に該当する学童クラブへ入会することも可能です

選考方法 定員を超えた場合の入会決定は、低学年児童を優先するなどの基準があります

その他 入会決定は3月上旬。申し込み状況により、受け入れ学童クラブ先が変更となる場合があります。障がいのある児童は、事前に相談ください  
 問合せ先 子ども家庭課(☎33-3131 内線1236)

恵庭市学校給食協会職員

募集

平成26年度協会職員を募集します。

募集人数 1人

資格要件 35歳未満の人(平成26年4月1日現在)

業務内容 学校給食の調理、施設設備の管理、厨房機器などの操作・点検、協会運営に係る一般事務

試験内容 第一次試験(書類選考)、第一次試験通過者のみ第二次試験(適性・面接)

第二次試験日時 2月13日(木)予定

待遇等 社会保険、雇用保険、労災保険、賞与あり ※賃金など詳しくは問い合わせください

応募期限 1月17日(金) ※郵送の場合は17日(金)必着

必要書類 受験申込書、自己啓発調書 ※協会ホームページから

灯油購入費の一部を助成します

市では、灯油価格の高騰にとまなない、要件に該当する低所得世帯に対し、暖房用灯油の購入費の一部を助成します。該当する人は忘れずに申請してください。

助成額 1世帯10,000円

申込方法 申込先に備え付けの申請書に必要な事項を記載のうえ提出

申込先 介護福祉課(⑩番窓口)、子ども家庭課(④番窓口)、障がい福祉課(⑤番窓口)、保健センター、島松支所、恵み野・中恵庭出張所

問合せ先

- 高齢者世帯 介護福祉課(⑩番窓口/☎33-3131内線1223)
- 障がい者世帯 障がい福祉課(⑤番窓口/☎33-3131内線1331)
- 障がい者世帯(精神) 保健センター(☎37-4121)
- ひとり親世帯 子ども家庭課(④番窓口/☎33-3131内線1243)

次の要件①のすべてに該当し、要件②のいずれかに該当した世帯が助成対象となります。

- 要件①
- 平成25年11月1日現在、恵庭市に住民登録があり引き続き居住している
  - 世帯全員が平成25年度住民税が非課税
  - 生活保護を受給していない
  - ※世帯員の全員が介護保険施設、社会福祉施設、病院などに入所・入院している場合は対象となりません。ただし、1カ月以内に退所・退院する場合は対象となります

- 要件②
- ▼高齢者世帯 ※年齢は平成25年11月1日現在の満年齢
    - 75歳以上の単身世帯
    - 1人が75歳以上で、その人の配偶者または同居者が70歳以上の人で構成する世帯
    - 65歳以上で要介護4以上の在宅高齢者と同居し、介護している世帯
  - ▼障がい者世帯(次の障がい者のいる世帯)
    - 身体障害者手帳1、2級の人
    - 療育手帳A判定の人
    - 精神障害者保健福祉手帳1級の人
  - ▼ひとり親世帯
    - 児童扶養手当を受給しているひとり親世帯
    - 公的年金を受給しているひとり親世帯で平成7年4月2日以降に生まれた子を養育している世帯



暮らしのお知らせ

(22ページ)

ゴミの収集

<家庭ごみ>

【誤】平成25年1月6日(月)

【正】平成26年1月6日(月)

<直接搬入>

【誤】平成25年1月4日(土)

【正】平成26年1月4日(土)

おわびして  
訂正します

広報えにわ12月号に掲載しました内容について誤りがありました。おわびして訂正いたします。

●問合せ先●

廃棄物管理課

(☎33-3131内線1131)

1月1日(水)〜15日(水)の演習はありません。16日(水)〜31日(金)の演習日程については、市ホームページで確認してください。

問合せ 基地・防災課(☎33-3131内線2242)

演習通報

自衛隊



ダウンロードおよび中学校給食センターにて配布  
問合せ・応募先 一般財団法人恵庭市学校給食協会(〒061-1433北柏木町3-1-29) ☎32-6620、☎32-6621

協賛店募集中

えにわっこサポート事業の協賛店

サポートカード  
協賛店



問合せ先  
子ども家庭課  
(☎33-3131内線1236)

『えにわっこサポート事業』は、18歳未満の子どもを育てている家庭を支援する事業です。市が発行する「えにわっこサポートカード」を提示すると、協賛店独自のお得なサービスが受けられます。ぜひ活用ください

協賛店名	住所	電話番号
旬姥寿し	大町3-1-5	32-2935
hana木苺	黄金中央4-1-1	32-8887
占いカフェパリの空の下	恵み野西2-2-3	070-5605-4034
伽羅りえぞん	黄金南1-17-22	25-3339
きそば五郎	島松仲町2-1-14	36-8125
クレープ屋ありお	戸磯156 タカトシ牧場内	090-8909-8708
こころベーカリースマイル	柏陽町3-11-19	32-1630
ショッパーズめぐみの	恵み野西2-8-1	36-3006
ダイニングバー 宙	恵み野西2-2-12	36-1234
中国料理 彩雅	本町51	32-3204
手づくりお菓子あまい碧ぞら	和光町5-20-10	25-8844
天輪	市民会館地下	34-9234
花カフェきゃらっと	恵み野西1-25-2	36-4561
ピザハウスロリポップ	大町4-2-23	34-0702
ファミリー居酒屋刺身一番	栄恵町109 サカエビル2階	33-3438
ベーカリークラッセ	北柏木町1-292-35	34-7073
焼鳥むうみん	漁町158	33-5293
焼肉の春華	京町90	33-0271
グリーンスポット	島松仲町2-9-20	36-3001
旬とぶきバス	文京町4-8-6	34-7551
島松ハイヤー(株)	島松仲町1-2-24	36-8120

飲食

運送

協賛店名	住所	電話番号
建 設		
(株)キクザワ	黄金中央2-3-15	32-2440
(株)丸東東栄建設	漁町6-5	32-3707
坂口水道設備(株)	漁町107	34-1131
フォーテック	有明町2-6-2	33-7131
工 業		
(株)三和鋼建	下島松773	36-3432
太陽モーター(株)	島松寿町2-9-3	36-8143
(株)恵庭メダル商会	福住町3-14-21	33-4346
(株)中岡写真館	末広町59	33-6789
オハラメガネ	イトーヨカドー 恵庭店内	36-7182
商業		
ショップ酒蔵シャディーサラダ館	緑町2-3-4	34-2525
竹内印房	泉町77	33-2648
竹内自転車商会	住吉町1-3-1	32-2553
たけやま書店	漁町99番地	34-0626
(株)成田商店	泉町62	33-3770
(株)豊栄スポーツ	相生町14	34-0806
清掃		
ハウスクリーニング布施	住吉町4-2-18	25-5902
花販売		
フラワーショップ花一	コープさっぽろ 恵み野店内	37-8788
フラワーショップ華音	黄金中央2-5-3	32-7100
鍼灸		
ナツメ堂鍼灸院	相生町92-8 シャトー恵友1階	21-8988
不動産		
恵千都市開発(株)	恵み野西1-23-11	36-3888

協賛店名	住所	電話番号
理美容		
イツモト	緑町1-7-14	33-9555
カットクラブ ケン	漁町82	32-6363
サロン・ド・コムサ	本町117	33-0295
島理容院	相生町17-2	32-3773
ブルームーン	黄金中央4-8-16	34-6969
ヘアサロンヴィフ	柏陽町3-11-20	25-3066
ヘアサロンなかじま	駒場町1-1-2	34-0126
ヘアサロン・アクセス	新町46	34-3050
理容室ヘアロード	柏陽町3-23-8	34-1910
その他		
島松リバーレトリートペンパウンド	島松沢1	29-3355
エニワ薬局	漁町6-2	32-2623
絵本の広場ポケット	柏陽町4-8-2	33-8535
小泉のり子バレエスタジオ	恵庭R.B.パーク センタービル内	36-5121
平尾ゴルフクラブ	福住町3-12-6	33-4376
細川電機(株)	島松仲町2-11-14	36-8509
地域FM放送 e-niwa(エニワ)	島松寿町1-28-10	37-7778

市長  
定例記者会見

平成25年12月16日

紙上  
中継

会見の冒頭で原田市長は、第4回定例市議会に関して「恵庭市債権管理条例などについて、多くの意見や指摘をいただいた。これらを大切にしながら、さまざまな施策の充実と推進を図りたい」と表明した。

発表項目ではまず「灯油価格高騰に伴う緊急対策事業の実施」について、「昨年引き続き対象世帯への助成を実施する」と報告。続いて「北部方面隊第1戦車群との被災時の連携に係る協定書の締結」については、「災害に備えた早期の支援体制の構築が可能になる」と述べた。

「えにわ食農交流フェスタ・えにわマルシェの開催」については、「多くの人に楽しんでいただきたい。冬のイベントを盛り上げるきっかけになれば」と期待を寄せた。

「平成26年度予算編成」については、「今後、財政事情が厳しくなると予測される。予算編成方式を一部見直し、限りある財源の効率的かつ適正な配分を徹底する」と説明した。

「年末年始の市役所庁舎の特別開庁」については、「長期の年末年始休暇となる。市民の皆様へのサービス確保から、12月30日(月)8時45分〜17時15分の間、本庁舎に限り一部の窓口を開設する」と語った。

記者からの質疑では、平成26年度予算の具体的方針について、「各部の予算要求額に5パーセントのシーリングを実施し、経費を圧縮していく。また、要求事業については改めて査定をする」と回答した。



■会見で報道機関に提供した情報

- ・灯油価格高騰に伴う緊急対策事業の実施
- ・北部方面隊第1戦車群との被災時の連携に係る協定書の締結
- ・えにわ食農交流フェスタ・えにわマルシェ開催
- ・平成26年度予算編成
- ・年末年始の市役所庁舎の特別開庁

※記者会見の詳細は市ホームページに掲載



恵庭青年会議所  
川原 淳一

恵庭観光協会会長  
村本 隆二

恵庭市長  
原田 裕

えこりん村社長  
庄司 開作

えこりん村  
阿部 深貴



えにわシーニックナイト2014  
(2月上旬/恵庭市内各所)

※写真は昨年の様子です



## ★特別座談会★ えにわの冬を もっともっと楽しもう！

川原 恵庭は冬もたくさんイベントを開催していますよね。島松のイルミネーションにはじまり、犬ぞり大会やスノーフェスタも。でも、夏のイベントに比べると今一つ盛り上がりに欠けると思いませんか。

市長 確かに、夏は「花とくらし展」や「えにわマルシェ」、各地区の夏祭りに花火大会とか、毎週イベントが続いていて、まち全体で盛り上がっている感じがありますよね。

庄司 冬も各団体が個別にイベントを開催しているんですけど、まとまりが

皆さんは「恵庭の冬」といえば、何を思い浮かべますか？スキー？それともスケート？

実は、まだまだたくさんイベントが冬の恵庭で開催されていることをご存知ですか？もっとたくさんの方に恵庭の冬を楽しんでほしい！もっともっと冬のイベントを盛り上げたい！恵庭の冬を愛するメンバーの、熱い思いから始まった座談会。ちよっとお邪魔してきました。



熱い議論を交わした座談会の様子▶

ばあたん、じじへ  
いっしょにあそんでくれてありがとう！またごほんたべに行くからね！

ばば、じじへ  
あそびにきてくれてありがとう！おかしもいっぱいかってくれてありがとね。



滝谷 翼くん  
＝5歳＝

滝谷 空くん  
＝1歳＝



千葉のじいちゃん、ばあちゃんへ  
元気ですか。北海道に遊びに来るのを楽しみにまってるよ。

野幌のじいちゃん、ばあちゃんへ  
今度野幌に遊びに行くね。いつも日用品をそろえてくれてありがとう。



伊藤 謙良くん  
＝和光小1年＝

伊藤 美有ちゃん  
＝和光小5年＝



「はっぴょうかいのえ」  
黒氏 奈那美ちゃん (6歳)



「はっぴょうかいのえ」  
松尾 晴矢くん (6歳)

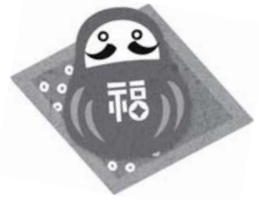

恵み野幼稚園児作品  
**ちびっこギャラリー**

※写真は昨年の様子です

2014年イベントカレンダー Part1

- ①しままつ夢あかりイルミネーション (2月28日(金)まで/JR島松駅前)
- ②第5回えにわ食農交流フェスタ2014 (2月1日(土)/市民会館中ホール)
- ③第3回えにわマルシェ (2月1日(土)、2日(日)/えこりん村) ④第3回えにわ犬ぞり大会 (2月1日(土)、2日(日)/えこりん村)



なくてインパクトが足りない。もっとお互いに情報を共有して、まち全体として冬のイベントを盛り上げていきたいですね。

**市長** 今までそうした連携はあまりなかったですね。

**阿部** 昨年初めて「えにわ犬ぞり大会」と「雪んこまつり」「クロスカントリースキー大会」の3つのイベントでスタンプラリーを実施しました。すべての会場でスタンプを押して応募すると、豪華景品が当たるというもので、とても好評でした。

**庄司** でも周知が足りなくて参加者も少なかったんです。今年も実施するのでもっとPRしていきたいと思えます。

**村本** 恵庭はコンパクトなまちだから、イベントには集まりやすいはず。新千歳空港にも札幌にも近くて交通の便もいいですし、市内の人はもちろん、市外の人にも恵庭の冬のイベントを発信していきたいですね。

2014年イベントカレンダー Part2

- ⑤第31回えにわ雪んこまつり (2月16日(日)/畜産共進会場) ⑥第26回恵庭クロスカントリースキー大会 (2月16日(日)/畜産共進会場) ⑦スノーフェスタ (3月2日(日)/市民スキー場)



ってお互いの冬のイベントの調整などをしながら連携していきたいなと思います。

**市長** そうですね。せっかく恵庭にはスキー場もスケート場もありますしね。犬ぞり大会やクロスカントリースキー大会は道内でも1、2を争う規模だし、雪んこまつりやスノーフェスタは親子で楽しめる。各イベントの魅力を今後最大限に生かしながら、もっと密に連携をとって、訪れた人に恵庭の冬を楽しんでもらいたいですね。

2月から3月にかけて恵庭では冬のイベントが目白押し！屋内で楽しむ食農交流フェスタや、屋外で遊ぶ雪んこまつりなど盛りだくさん。詳細は広報えにわでも紹介していきます。暖かい服装で冬遊びに出かけてみよう！

**市長** 最近ではマレーシアやタイなど東南アジアの観光客も北海道の冬を体験しに観光に来てるんですよ。もっともっと多くの人に恵庭の楽しい冬のイベントを知ってもらいたいですね。

**庄司** そのためにはやっぱり各イベントをつなげて、もっと大々的に、まち全体としてアピールしていきたい。夏から秋にかけて、代表者が集ま

2月号の原稿は  
**[1月10日(金)]までに**  
 企画・広報課へ

※配布の関係から、発行日から5日程度  
 期間をおいた情報のみを掲載します

無料・無償が条件です  
 みんなの譲り合いコーナー



▶▶▶ 広報誌への掲載締め切りは前月7日。土・日曜日・祝日の場合はその翌日。

お気軽にご相談ください

### 弁護士による無料法律相談

**日時** 1月18日(土)13時～16時  
**会場** 市民会館リハーサル室A  
**内容** 借金問題全般、交通事故、離婚、養育費、遺言、相続、成年後見、未払い残業代請求ほか  
**相談員** 吉原美智世さん(弁護士)  
**その他** 事前に申し込みが必要  
**問合せ・申込先** 吉原 (☎011-622-7963)

起業ネットワーク恵庭主催

### 経営シミュレーション 戦略MG

市民を対象に、起業のための実践講座を開催。経営をゲームとして体験するMG(マネジメントゲーム)を行います。  
**日時** 1月18日(土)、19日(日)各日9時30分～17時 ※全2回  
**会場** 恵庭RBパークセンタービル  
**講師** 芝香さん(ネクストソサエティ合同会社CEO)  
**対象** 起業を考えている人、起業

に興味のある人

**定員** 20人  
**講習料** 2,000円  
**申込期限** 1月10日(金)  
**その他** 最新情報はfacebookで確認ください  
 (https://www.facebook.com/entrepreneurEniwa)  
**問合せ・申込先** 上森 (☎33-6908、メール: en-eniwa@hotmail.co.jp)

第31回目の開催です

### 恵庭市子どもかるた大会

**日時** 1月19日(日)9時～13時  
**会場** 市民会館中ホール  
**対象** 小学4年～中学3年生  
**参加料** 無料  
**申込期限** 1月7日(火)  
**その他** 申し込みは個人でお願いします。参加者のなかで3人チームを編成します  
**問合せ・申込先** 恵庭市子ども会育成連合会事務局/秋野 (☎・FAX 33-3757)

### 【譲ります】

申し込みは9日(木)9時～17時の間に電話で申し込みください。  
 ※応募多数の場合は抽選により決定します。

- ①三輪車 ②スケート靴(25.5cm) ③ひな人形(7段飾り) ④円卓(120cm×35cm) ⑤電池式石油ストーブ ⑥ロッキングチェア(木製) ⑦双子用ベビーカー ⑧エレクトーン(カワイ製・P R-50) ⑨スキー板(170cm) ⑩折りたたみ会議テーブル ⑪かしわ幼稚園バッグ・冬用帽子・プールバッグ ⑫水槽(39cm×25cm×27cm) ⑬子ども用すべり台(室内用) ⑭恵庭中学校男子制服(175cm・180cm)

### 【譲ってください】

申し込みは、随時受け付けしています。

- ワープロ(シャープ製・書院) ■キーボード(楽器) ■恵北中学校女子制服・ジャージ(M～L) ■電動ミシン ■電気カーペット ■サイクルハウス

**問合せ先** 廃棄物管理課 (☎33-3131内線1133)

アイル NPO 法人 えにわ  
 市民プラザ  
 ENIWA CITIZEN PLAZA

- 会場はすべて「えにわ市民プラザ・アイル」です
- 平成26年3月31日までの営業時間は10時～16時です(日曜日・祝日は休館日)
- 年末年始休館日 12月28日(土)～平成26年1月5日(日)

## イベント情報

### 小学生 冬休み工作 「電気コップを作ろう」

**日時** 1月8日(水)10時30分～12時  
**講師** 水野みどりさん  
**定員** 5人(親子での参加も可)  
**参加料** 350円

### パーソナルカラー診断& ちょこっとセラピー

**日時** 1月23日(木)10時～15時  
**内容** 自分に似合う色を見つけて素敵な毎日を!  
**講師** 山田小百合さん  
**その他** 定員4人(1人40分)、参加料1,000円 ※事前に電話で申し込み

■問合せ先■

NPO法人えにわ市民プラザ・アイル  
 (☎39-3355)

### アイル名画サロン「恵庭キネマ塾例 会「キネマな夜」第50回記念特集」

**日時** 1月25日(土)18時～20時  
**内容** 「エルピス・オン・ステージ」の鑑賞と解説  
**講師** 近藤春夫さん  
**定員** 25人  
**参加料** 無料

### 池田玲子先生のバレンタイン・ケーキ作り

**日時** 1月27日(月)午前の部▶10時15分～、午後の部▶13時～  
**内容** 本格ガトーショコラ&生チョコ(18cm1個持ち帰り)  
**定員** 各回8人  
**参加料** 1,700円(軽食、コーヒーまたはゆず茶つき)  
**持ち物** エプロン、三角巾、布巾、ポリ袋、マイ箸、ケーキを入れる箱

いしかり「食と健康」プロジェクト

### ヘルシーアンチエイジング 「食と健康」



冬の肥満予防とストレス解消を目的としたアンチエイジングプログラム講話と自宅でする簡単なストレッチや筋力トレーニングの体験です

※活動量測定器を1週間装着後、データに基づいた運動プログラムを提供します

**日時** 1月28日(火)10時～11時30分  
 ※受付9時30分開始  
**会場** 保健センター  
**定員** 30人  
**申込期限** 1月20日(月)  
**その他** 詳しくは問い合わせください



問合せ・申込先

NPO法人健康保養ネットワーク  
 (☎011-211-1745)



## 行事

### メイミーズイベント

#### ミニギャラリー&イベント

会場はすべておうちカフェメイミーズ(上山口580-2)です。

#### ■BIKO(故・得地美幸)のクレヨンアート展

日時 1月5日(日)~31日(金)各日11時~17時 ※水曜日は休み

その他 1月5日(日)と21日(火)各日11時~16時には、瀧澤さんによるアロマ体験も開催します。参加料など詳しくは問い合わせください

問合せ先 瀧澤(☎090-8902-7074)

#### ■まちじゅう図書館プレゼント「絵本づくりワークショップ」

日時 1月11日(土)11時~12時30分  
内容 簡単な絵本を実際に作りながら、絵本づくりの基本を学びます

講師 水野みどりさん

対象 小学生以上 ※小学生は保護者の同伴が可能

定員 8組

持ち物 のり ※クレヨンなど色を塗るものもあればお持ちください

参加料 800円(ドリンク付き)

問合せ・申込先 メイミーズ/三浦(☎39-4233)

### 毎年豊富な種類が多数揃います

#### カレンダーリサイクル市

今年も不要なカレンダーや手帳を集め、リサイクル市を開催します。ご購入いただいたカレンダーなどの売り上げは地域福祉事業に活用いたします。ご協力ください。

日時 1月7日(火)、8日(水)各日10時~16時

会場 道と川の駅「花ロードえにわ」

問合せ先 恵庭市社会福祉協議会(☎33-9436)

### 冬の健康増進。初心者も大歓迎

#### 市民歩くスキースの集い

	第1回	第2回	第3回
日程	1月5日(日)	1月19日(日)	2月2日(日)
時間	受付▶9時30分、スタート▶10時		
会場	北海道文教大学グラウンド	中島公園・漁川堤防	サッポロビール北海道工場歩くスキークース
集合場所	総合体育館駐車場	中島公園駐車場	サッポロビール北海道工場レストラン駐車場

受付 当日会場で受け付け

参加料 各日500円 ※高校生以下無料

問合せ先 加藤(☎36-3030)、長崎(☎36-7587)

### 行政・司法書士による無料相談です

#### よろず相談会

日時 1月12日(日)14時~17時

会場 恵み野会館

内容 遺言、相続、成年後見、離婚、認知、男女・家族トラブル、不動産登記、設定登記、商業登記ほか民事法務相談

相談員 行政書士▶橋爪範行さん、松本史典さん、司法書士▶道下淳一さん

問合せ先 松本(☎33-1610)

### 参加しませんか

#### 発達障がい児「親の会」

日時 1月17日(金)10時~12時

会場 まなび館女性研修室

対象 発達障がい児・者を持つ保護者

その他 事前申し込み不要

問合せ先 斉藤(☎34-5666)

### 油絵などの作品を展示します

#### 島松絵画同好会作品展

日時 1月18日(土)~26日(日)開館▶各日10時、閉館▶火・金曜日18時、水・木曜日20時、土・日曜日17時 ※月曜日は休館日。初

日は12時から、最終日は16時まで

会場 図書館本館

問合せ先 島松絵画同好会事務局 / 阿部(☎090-3117-3869)

### 恵庭スキー学校主催

#### スキー・スノーボード バッジテスト

#### ■2014年スキー・スノーボードバッチテスト

種別	日程
スキー級別 ※年齢制限なし	1月26日(日) 2月9日(日)、23日(日)
スノーボード級別 ※年齢制限なし	1月19日(日) 2月2日(日)、16日(日)
ジュニアテスト ※小学生以下	1月7日(火)、11日(土) 2月2日(日)、16日(日)

※1級受験には2級合格証と事前講習の証明証(2013~2014シーズン受講)が必要です。また、テスト合格者は合格証・バッジなどの経費がかかります。詳しくは問い合わせください

受付場所 山の家(市民スキー場内)

受付時間 各日9時30分~10時

#### 検定料

級	スキー・ボード	ジュニア
1級	2,500円	800円
2級	2,000円	700円
3級	1,500円	600円
4級	500円	500円
5級	500円	400円
6級		300円

問合せ先 恵庭スキー学校事務局 / 島田(☎080-3262-6586)

### 恵み野北町内会ネットワーク夢主催

#### 第19回シネマサロン

どなたでも気軽にお越しください。

日時 1月18日(土)13時~

会場 恵み野北会館

内容 「緑園の天使」(1945年・アメリカ)の鑑賞

入場料 無料

問合せ先 渡邊(☎36-4316)

▶▶▶ 広報誌への掲載締め切りは前月7日。土・日曜日・祝日の場合はその翌日。

**会場** 夢創館 ※車でお越しの際は、夢創館前の市民駐車場をご利用ください。1時間無料券を配布します

**問合せ先** 恵庭市学校文化連盟事務局／渡邊 (☎33-7101)

### 式典での装いをアドバイス ことほぎの会 和服着付け教室

大好きな着物を、今年こそ自分で着れるようチャレンジしてみませんか？

**日時** 2月6日(木)、20日(木)各日10時～12時

**会場** 和光会館

**参加料** 無料

**問合せ・申込先** 吉田(☎33-9923)

### 参加しませんか 恵庭市民ミニバレー大会

**日時** 2月9日(日)9時～

**会場** 総合体育館

**種目** 一般▶女子の部・混成の部(男子チームだけの参加も可)、協会▶女子の部・混成の部  
※詳しくは問い合わせください

**対象** 市民または市内に通勤・通学している中学生以上の人

**参加料** 1人500円

**申込方法** 総合体育館に備え付けの申込書に記入のうえ、1月17日(金)19時～19時30分の間に参加料を添えて申し込み

**問合せ先** くのり(☎36-2517)

### 参加しませんか 恵庭室内テニス大会

恵庭テニス協会では、冬期間で唯一の室内大会を開催します。冬の試合を一緒に楽しみませんか。

**日時** 2月2日(日)受付▶8時～、開始▶8時30分～

**会場** 総合体育館

**種目** 男子オープンダブルス、女子BC級ダブルス

**内容** 6ゲーム先取ノーアドバン

テージ方式によるリーグ戦および順位決定トーナメント戦

**参加料** 協会員・高校生以下▶2,000円、非協会員▶3,000円

**申込方法** 総合体育館掲示板または恵庭テニス協会ホームページ内「大会案内」の「大会申込フォーム」から申し込み

**申込期間** 12月29日(日)～1月19日(日)15時まで

**問合せ先** 恵庭テニス協会／稲垣(☎36-4278)

### 募集 気軽に問い合わせください ライブイベント 出演者募集

コピーバンド、オリジナルバンド、弾き語り、初心者、年齢は問いません。2月・3月開催予定のライブイベントに参加してみませんか。詳しくは問い合わせください。

**問合せ・申込先** 三上(☎070-5286-5333)

### 一緒に体を動かしませんか すずらんダンスサークル 会員募集

90分のサークルです。初心者でも基礎からゆっくと学べます。無料体験も開催しています。

**活動日時** 毎週金曜日19時～20時30分

**会場** 島松寿会館

**持ち物** 上靴またはダンスシューズ

**問合せ・申込先** 吉野(☎090-9520-0363)

### 冬の運動不足を解消！ ストレッチサークル 会員募集

3月末まで無料体験を実施しています。

**活動日時** 毎週火曜日10時～11時、木曜日18時50分～19時50分

**会場** 大野ダンススクール(京町70友保ビル2階)

**対象** 火曜日▶女性、木曜日▶どなたでも参加できます

**定員** 各曜日10人

**持ち物** 上靴、動きやすい服装

**問合せ・申込先** 大野(☎33-0239)

### どなたでも参加できます 越中おわら風の盆踊り会 会員募集

富山県人会えにわ越中おわら風の盆踊り会では、会員を募集しています。300年以上続く伝統芸能です。一緒に優雅な踊りを練習しませんか。若い方も大歓迎です。

**活動日時** 毎月第2・第4木曜日13時30分～15時30分

**会場** 和光会館

**会費** 年額2,500円

**問合せ先** 猪狩(☎33-4358)

### お気軽に参加ください 恵庭山研ぎのこ会 会員募集

春から初冬にかけ、山菜・キノコの勉強と親睦会を開催しています。食・毒鑑別、レシピ開発、写真撮影、標本作成、グッズ収集・作成、森林における菌類の役割・環境保全など、多様な目標を持って活動。今年開催した「第11回きのご展示会」は2日間で2,500人が来場しました。新たに野外観察会と研修会も企画しています。ぜひ一緒に活動してみませんか。

**問合せ・申込先** 坂田(☎34-8555)、平井(☎090-1982-8492)、メール:katsu-hirai@nifty.com)

### 「めまい」「うつ症状」「不眠」でお悩みの女性に 東洋医学による個別無料相談

**日程**

めまい相談日▶1月6日(月)、20日(月)、27日(月)、うつ症状相談日▶1月7日(火)、14日(火)、21日(火)、28日(火)、不眠相談日▶1月8日(水)、15日(水)、22日(水)、29日(水)

**受付時間** 各日14時～16時

**会場** ナツメ堂鍼灸院(相生町92-8シャトー恵友1階)

**対象・定員** 女性、各日1人

**問合せ・申込先** 久保(☎21-8988)



# タ・ウ・ン

タウン情報の記事は左から右へ流れています。▶▶▶▶▶

広報誌の掲載について▶▶▶▶▶

## 行事

健康について学ぼう

### 市民が創る健康塾

**日時** 1月19日(日)14時～  
**会場** 恵庭RBパークセンタービル  
**内容** 講演「災害に備えて」  
**講師** 恵庭市基地・防災課職員  
**参加料** 500円 ※高校生以下は無料  
**その他** 事前申し込み不要。講演終了後、ヨガと気功体験を開催します  
**問合せ先** 市民が創る健康塾／本多 (☎37-2728)

恵庭国際交流プラザ主催

### ニューイヤーズ・パーティー

外国出身の人たちと餅料理を食べながら、おしゃべりして楽しく過ごしませんか。興味のある人はぜひご連絡ください。  
**日時** 1月19日(日)12時30分～  
 ※受付12時開始  
**会場** 黄金ふれあいセンター  
**定員** 100人  
**参加料** 300円 ※小学生以下は無料

**申込期限** 1月10日(金)  
**問合せ・申込先** 本多 (☎32-2059)、吉田 (☎37-0356)

一緒に考えてみませんか

### 不登校などの子供と共に歩む会 『未来の会』

思いを出し合い、一緒に考え、学びあう親の会です。一人で悩まずに参加してみませんか。  
**日時** 1月20日(月)18時30分～21時、31日(金)10時～14時  
**会場** 泉町・漁町町内会共同交流センター(北洋銀行恵庭中央支店裏)  
**参加料** 300円  
**問合せ先** 近藤 (☎・FAX33-4663)

正しい姿勢を手に入れよう

### 姿勢美人&骨盤ダイエットエクササイズ

**日時** 1月20日(月)①10時～11時②12時～13時③18時～19時  
**会場** 恵庭絆整骨院(泉町4-4オワドリームビル2階)  
**講師** 清水真さん(一般社団法人姿勢道普及協会理事長)  
**持ち物** バスタオル、動きやすい服装

**参加料** 1,500円(講習料)  
**その他** 当日までに申し込み  
**問合せ・申込先** 恵庭絆整骨院／山本 (☎34-3646)

遊びに来てね

### 地域子育て交流保育 『すくすくキッズ』

**日時** 1月22日(水)10時～11時  
**会場** 認定こども園つくし保育園(桜町3-12-20)  
**内容** からだを動かして遊ぼう(リトミック、トランポリン・ゲーム)  
**対象** 2～5歳の子どもと保護者  
**参加料** 無料  
**持ち物** 上靴、動きやすい服装  
**申込方法** 2日前までに電話で申し込み  
**問合せ・申込先** 認定こども園つくし保育園 (☎34-0708)

ぜひご覧ください

### 恵庭市小・中学校書写展

市内の小・中学校児童生徒の硬筆・毛筆作品を展示します。  
**日時** 2月1日(土)～4日(火)各日9時～20時 ※最終日は15時まで

NPO法人恵庭市体育協会主催

## 各種スポーツ教室&イベント



NPO法人恵庭市体育協会  
 (☎21-9900) ※平日9時～17時

行事名	日時	会場	定員・対象	持ち物	参加料	申込方法
① 機能改善のびのびストレッチ	A2月6日～20日、 B3月6日～20日 毎週木曜日 各日11時15分～12時15分 ※全6回	総合体育館	各20人 ※申込人数が10人に達しない場合は中止とさせていただきます(中止の場合は後日連絡します)	動きやすい服装、タオル、飲み物、上靴	A1,800円 AB3,400円(保険料含む) ※どちらかが中止の際は1,600円返金します ※キャンセルによる受講料の払い戻しはできません	1月8日(水)～24日(金)に問合せ先へ電話、もしくは総合体育館窓口で直接申し込み  ※参加料は各教室初日に総合体育館でお支払いください
② ストレス解消! ポクササイズ	A2月6日～20日、 B3月6日～20日 毎週木曜日 各日13時30分～14時30分 ※全6回					

### ちょこっと少年団体験会

スポーツ少年団に入団したくてもその競技が自分にできるかどうか、団の雰囲気はどうか...など、不安でなかなか踏み出せない子どもたちに練習を体験してもらいます

少年団	日時	会場	内容	対象	持ち物
「ジュニア競技ダンススポーツ少年団」	1月6日(月)～18日(土) ※日曜日を除く 月～金曜日▶10時～12時 土曜日▶10時～14時	大野ダンススクール	簡単なステップなどの体験	小学1年～中学3年生	動きやすい服装、上靴

突如、市役所の1階ロビーに2.5mのツリーが登場。すぐに、飾りを手にした子どもたちに囲まれ、あっという間に豪華に輝くクリスマスツリーへと変身！実はこれ、保育園児たちによるツリーの飾り付けで、毎年恒例のイベント。完成したツリーは、多くの来庁者の目を楽しませました。



1月

クリスマスツリーの飾り付け

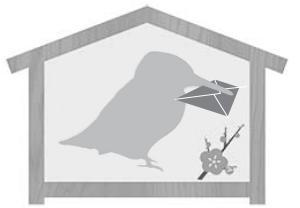

Kawasemi  
Photo Letter

### 地域福祉の見守り人として



民生委員児童委員の感謝状・委嘱状伝達式が市民会館で行われた。市長は退任する委員に感謝の意を述べ、新しい委員には「地域の福祉を見守る担い手として活躍を」と期待を寄せた。

### 編集後記

■広報の担当になってはや8カ月。未だに毎月のように二人の足を引っ張っている私だが、そろそろいい加減に戦力にならなければいけない。よって2014年の目標をここに宣言する。早寝・早起き・適度な運動・バランスの良い食事。…良い仕事は良い身体から！ (宏)  
■あっという間に過ぎた2013年。皆さんはどんな年でしたか？私は反省点の多い1年でした。ただ一つ。ものまね好きな2人の誘惑に耐え、ものまねを封印し続けた点は自分で自分を褒めてあげたい！そんなわけで、2014年も広報えにわをよろしくお願いします。(紗)  
■身のまわりの整理整頓。早寝早起き。ダイエット。表紙は余裕をもって考える。ある課長さんみたいに時々、時代劇口調にならないよう心がける。いやな仕事を頼まれても「拙者に任せるでござる」と笑顔で対応する。あれっ！ (樹)

### 市と自衛隊、さらなる連携強化を



市と陸上自衛隊北部方面隊第1戦車群が、災害時の連携協定を締結。この協定により、日ごろからの情報共有などを明文化し、緊急時に備えた連絡体制を充実させる。

### 20年間の功績に感謝状の贈呈



20年間、国際交流の場を通じて青少年健全育成に貢献してきた「スウェーデン・ルシアを迎える会」。実行委員長掛水美枝子さんへ、市長よりまちづくり感謝状が贈呈された。



1年がたつのも早いものですね。そういえば、干支さんたちも新旧入れかえの時期。へびくん、1年間お疲れさま。ウマくん、どうぞよろしくお祈りします。ちなみにへびくんはどこへ帰ろうとしているのかな？

表紙裏話

人口	68,890 (+ 7)
男	33,624 (- 12)
女	35,266 (+ 19)
世帯	31,071 (+ 16)

[平成25年11月末現在]  
( )は対前月比

の動き

この広報誌は再生紙を使用しています。

広報ENIWA 2014.1 通巻 738号

● 編集・発行 恵庭市役所企画振興部企画・広報課

☎ 061-1498 北海道恵庭市京町1番地

☎ 0123-33-3131 (内線2361)

FAX 0123-33-3102

ホームページ <http://www.city.eniwa.hokkaido.jp>

Eメール [kikakukouhou@city.eniwa.hokkaido.jp](mailto:kikakukouhou@city.eniwa.hokkaido.jp)

● 印刷／(有)清光舎水野印刷

携帯ホームページ  
QRコード

