



2013.9

広報 ENIWA

目次

[ミニ特集 1].....P2 ~ P3

**一人ひとりがサポーター
恵庭市中小企業振興基本条例**

[ミニ特集 2].....P4 ~ P5

自衛隊と共存するまちづくり

[今月の焦点].....P6 ~ P7

**どう変わる？
子ども・子育て支援新制度**

[えにわのまちかど Special].....P8 ~ P9

感動発信夢舞台 チーム絆花

[暮らしのお知らせ]... P10 ~ P21

[マイタウンえにわ]... P22 ~ P23

[タウン情報]..... P24 ~ P31

自衛隊と共存する まちづくり

恵庭は、昔から“自衛隊のまち”と言われます。それは、駐屯地が3つもあるまちは全国的に見ても珍しいということ。そして、これまで自衛隊とともにまちづくりを進めてきたということ。この2つが恵庭が“自衛隊のまち”と呼ばれる理由です。

わたしたちの生活に馴染んでいる自衛隊という存在。あらためて、自衛隊と共存する恵庭のまちづくりを振り返ります。

北海道 恵庭市

南恵庭駐屯地
漁川堤防復旧支援活動（昭和56年）



北海道地区補給処（現在の島松駐屯地）が、茨城県勝田から施設科隊（現在の南恵庭駐屯地）が移駐。昭和29年の自衛隊創設と同時に現在の体制となりました。3つの駐屯地が創設されてから60年以上の歴史が積み重ねられてきています。

▲東日本大震災では、市民の見舞品が自衛隊によって届けられました

“自衛隊のまち”のはじまり

恵庭と自衛隊の歴史は明治29年までさかのぼります。島松沢で稲作に取り組んでいた中山久蔵が、30万坪の所有地を旧軍第7師団に寄贈したのがはじまり。この土地は終戦まで陸軍の演習場として使用されてきました。



北恵庭駐屯地（昭和36年）

これがきっかけとなり、太平洋戦争終結後の昭和25年には、柏木地区の北部軍教育隊（旧陸軍）の跡地に北海道初の駐屯地となる警察予備隊・恵庭訓練所が開設。現在の北恵庭駐屯地です。その後も、まちをあげて誘致運動が行われ、昭和27年には札幌市苗穂から北海道地区補給処（現在の島松駐屯地）が、茨城県勝田から施設科隊（現在の南恵庭駐屯地）が移駐。

自衛隊の役割

このような自衛隊の駐屯は、戦後の恵庭が飛躍的に発展した原動力となりました。一つには、自衛隊員を中心とする人口の増加で商業が活性化し、市財政や地域経済が安定したこと。また、文化・スポーツ・町内会活動といった、地域活動への積極的な参加協力で、地域社会へも大きく貢献しています。もちろん、本来任務である国土防衛や復興支援でも活躍。昭和56年に恵庭で起こった集中豪雨と台風による災害では、災害救援や行方不明者の捜索などの人命救助活動にあたりました。

また、市内から千名を超える隊員の派遣があった東日本大震災での献身的な活動はご存知のとおりです。

市民生活にかかわる事業

一方で、市内の演習場で実施される実弾射撃などの各種訓練が、たとえば騒音の問題など、周辺住民を含む地域の生活環境に支障をきたすことがあります。こうした問題を抱えている市町村の実情に対し、国は防衛施設周辺対策として、各種事業の補助や交付金などの助成事業を行ってきました。恵庭

図1 市民生活にかかわる助成事業

【平成24年度】

1. 防衛施設周辺整備対策事業（約280百万円）

- ①高規格救急自動車の更新
- ②生ごみ資源化処理施設整備
- ③さかえ公園整備
- ④ルルマップ自然公園「ふれらんど」備品整備
※統合事業で整備
- ⑤恵庭中学校、恵み野中学校、保健センター、防音復旧工事（空調設備）
- ⑥公民館（島松）改修事業
- ⑦障害防止対策事業（恵庭地区・島松地区）

2. 調整交付金事業（約340百万円）

- ①公園の遊具整備（8公園）
- ②小・中学校のパソコン機器更新（島松、柏小、恵庭中、柏陽中）
- ③小・中学校の机・いす整備（和光、若草、恵み野、恵み野旭）
- ④市道の整備（19路線）
- ⑤地域会館整備事業（5カ所のトイレ改修）

3. その他

「基地交付金」（平成24年度）302百万円

【平成25年度】

1. 防衛施設周辺整備対策事業

- ①街区公園再整備事業（つつじ公園整備、いずみ公園実施設計）
- ②公民館（島松）改修事業
- ③防音機能復旧事業（保健センター、恵み野中、松恵小）
- ④恵明中学校増築事業
- ⑤障害防止対策事業（恵庭地区用水路改修）など

2. 調整交付金事業

- ①道路改良舗装整備事業（12路線）
- ②地域会館整備事業（柏木中央会館増築）
- ③除雪車・消防車両更新事業
- ④パソコン機器更新事業（恵み野・恵明中学校）
- ⑤保育園給排水設備改修事業（すみれ保育園）など

3. その他

「基地交付金」

共存するまちづくり

このような、市民生活に密着した事業が行われてきたことにより、各種施設が整備され、恵庭市は住みよいまちとして発展を続けてきました。

また、自衛隊が駐屯していることにより、国から入ってくる助成金もあります。島松・恵庭地区大演習場の面積は市の行政面積全体の23%にあたる6千863ヘクタール。広大な面積のため、恵庭市は全国でも有数の防衛施設が所在しています。地域行政への財政上の影響を考慮した国は、固定資産税の代替的な措置として「基地交付金」を約3億円（平成24年度）、恵庭市に交付しました。

市でも、市民の皆さんの身近な所で図1のような事業が行われています。このように、学校などの教育関係施設から、公園・道路・会館といった市民生活にかかわる多くの施設が、現在でも継続して整備されています。



島松駐屯地50周年記念行事（平成14年）

図2 市内3駐屯地の状況

駐屯地名	面積	定員数	主要部隊
北恵庭駐屯地	約41ha	約1,000人	第1戦車群、第72戦車連隊、第101戦車直接支援隊、第2戦車直接支援中隊ほか
南恵庭駐屯地	約93ha	約700人	北部方面施設隊および付隊、第105施設器材隊、第303ダンプ車両中隊、第73戦車連隊、第101施設直接支援大隊ほか
島松駐屯地	約65ha	約1,600人	北海道補給処、北部方面後方支援隊主力、第303・304高射中隊ほか

現在、市内には自衛隊隊員が約3千人、その家族を含めると8千人を超え、さらにOBなどを含めると人口の約2割を占めています。あらためて、恵庭市における自衛隊の存在が大変大きいことがわかります。これからもお互いに助け合い、支え合いながら、住みやすいまちづくりをすすめていきます。

問合せ先

基地・防災課

(☎ 33-3131 内線 2240)

自衛隊60周年記念式典（平成22年）



恵庭市「子ども・子育て支援事業計画」の策定

こうした国の方針を受け、恵庭でも新制度の取り組みのため、学識経験者、児童福祉・保育専門家、子育て支援・子育て中の保護者で構成される児童福祉専門部会を「子ども・子育て会議」と位置付け、計画作りを開始。

現在の計画「えにわっこプラン」に代わる新しい計画では、幼児期の学校教育・保育の一体的提供や、幼保連携型認定こども園の体制などが具体的に盛り込まれる予定です。また、これまで進めてきた子育て支援事業の内容や、今後の実施時期などについても記載されます。

そのため、9月には市民に向けたニーズ調査を実施。調査を通して、恵庭の子育ての実態を把握します。その後、認定こども園や認可外保育施設など、事業関係者への意向調査をふまえて、平成27年度に「子ども・子育て支援事業計画（5カ年計画）」策定を目指しています。恵庭の実情に適した子育て支援を積極的に推進していくため、市民の皆さんの声を取り入れながら、計画づくりを進めているところです。



◆ニーズ調査にご協力をお願いします◆

恵庭市「子ども・子育て支援事業計画」策定にともない、以下の要領でニーズ調査を実施します。アンケート調査により、子育て家庭における子育て支援の利用状況や利用希望などを把握し、5カ年計画の策定に役立てる予定です。ご協力をお願いします。

- 対 象▶小学生以下の子どもがいる世帯 3,000 世帯
(就学前の子どもがいる 2,000 世帯と小学生の子どもがいる 1,000 世帯)
- 抽出方法▶平成 25 年 4 月 1 日現在、恵庭市に在住する小学生以下の子どもがいる世帯を無作為で抽出する
- 調査方法▶郵送による調査
- 調査期間▶9月9日(月)～9月27日(金)

恵庭市「子ども・子育て支援新制度」のこれから

これまでも恵庭市では、より良い子育て環境を提供するため、一時保育事業の拡充や子育て支援センター事業、ファミリー・サポート・センター事業を進めてきました。そして、新制度のもとでさらに支援していきます。

具体的な制度の変更内容や実施時期などについては、随時広報誌やホームページを通して市民の皆さんにお知らせしていく予定です。ご理解をよろしくお願いいたします。



平成27年度恵庭でも実施予定！ どう変わる？ 子ども・子育て支援新制度

皆さんは、国の子育てに関する制度が、平成27年度から変更になることをご存知ですか。新しい制度は、その名も「子ども・子育て支援新制度」。

恵庭市でも新制度導入に向けた計画づくりを進めているところです。今月の焦点では「子ども・子育て支援新制度」の概要と、恵庭の新子育て支援計画に向けた取り組みを紹介します。

今月の焦点に関する問合せ先
子ども家庭課
(☎ 33-3131 内線 1250)



子育てをめぐる課題の解決に向けて

子育てをめぐる課題はさまざまです。たとえば「核家族化や地域のつながりの希薄化などにより、地域での子育て力が低下している」「家庭における子育ての負担や不安、孤立感が高まっている」「保育所に入れない待機児童がいる」など、課題を挙げればきりがありません。

こうした課題を解決するため、国は昨年8月、子ども・子育て関連3法（※1）を公布。この3法に基づいて進めていく取り組みが「子ども・子育て支援新制度」です。平成25年度、国に設置された「子ども・子育て会議」で、より具体的な検討を進め、平成27年度に新制度による支援が本格的にスタートする予定。制度のポイントは右図をご覧ください。

重要なことは、この制度は、住民にとって最も身近な市町村が幼児期の学校教育・保育、

子育て支援のニーズを把握し、認定こども園・幼稚園・保育所などの整備を計画的に進めていくということ。恵庭に住むすべての子どもたちが充実した環境のなかで、成長することを保障する制度なのです。

（※1）子ども・子育て関連3法
子ども・子育て関連3法とは、①子ども・子育て支援法、②認定こども園法の一部改正法、③関係法律の関係整備法案のこと。

子ども・子育て支援新制度のポイント

- 1 幼児期に質の高い学校教育・保育および地域子ども子育て支援事業を提供します
幼児教育・保育と小学校教育との円滑な接続（保幼小連携）の取り組みの推進を図ります
- 2 幼稚園と保育所の良さをあわせ持つ「認定こども園」の普及を進めます
「認定こども園」は、保護者が働いている、いないにかかわらず利用でき、保護者の就労状況が変化しても、継続して利用できます
- 3 子育ての相談や一時預かりの場を増やすなど、地域の子育てを充実させます
親子が交流できる拠点の設置数増加、一時預かりの増加、放課後児童クラブの増加をはかります
- 4 待機児童の解消のため、保育の受け入れ人数を増やします
少人数の子どもを預かる家庭的保育や、小規模保育などの地域型保育への財政支援（地域型保育給付）を新たに行い、多様な保育を充実させ、受け入れられる子どもの人数を増やします



第 62 回北海道地区大会メイン事業 **夢咲き誇れ！ 未来への想いつながり創造事業**

感動発信夢舞台チーム絆花 **中山久蔵翁物語**

9月7日(土) 15時～17時

※開場 14時30分
市民会館大ホール

■大会日程 (9月6・7日分) ※①～⑤は、一般の人でも来場できます
9月6日(金)

祈願祭	12:00 ～ 12:30	豊栄神社
結団式	12:30 ～ 13:00	豊栄神社 社務所
会員会議所会議	14:00 ～ 16:00	市民会館中ホール
オープニング	17:30 ～ 18:00	
①エネルギーミックス確立フォーラム	18:00 ～ 19:10	市民会館大ホール
②勇壮なる日本フォーラム	19:30 ～ 21:00	

9月7日(土)

③未来創造フォーラム	10:00 ～ 11:30	市民会館中ホール
④北海道観光地域づくりフォーラム	13:00 ～ 14:30	市民会館中ホール
⑤大会メイン事業 夢しか実現しない	15:00 ～ 17:00	市民会館大ホール (中ホールサテライト)
歴代地区協三役懇談会及び日本会務同窓会	16:30 ～ 18:00	市内料理店
大懇親会	18:30 ～ 20:30	北恵庭駐屯地

絆花は人を育み、地域を育む

チーム絆花始動

恵庭J.Cの創立40周年記念事業「えにわ夢ダイナミック」に取り組む中で、地域へ誇りを持ち、地域にしっかりと根を張った子どもたちを育みたいという強い思いがありました。じゃあ具体的に何をやろうか、と考えていた時、当時の沖縄県勝連町(現うるま市)教育長の「感動こそ教育だ!」の一言から始まった「現代版組踊 肝高の重阿麻和利」の存在を知りました。その考え方に共感したのがきっかけなんです。またその頃、沖縄県から伝播し、福島県南会津で初舞台を行った「現代版組踊 伊吹～南山義民喜四郎伝」のプロデューサーとの出会いもあり、「チーム絆花」が具体的に動き出したんです。

絆花は人を育む

初舞台は本当に不安でした。子どもたちよりも周囲の我々の方が緊張していたのかもしれませんが、でも、子どもたちを信じてましたし、実際、素晴らしい舞台を見せてくれました。日々成長しているんだなあと思いました。

学校も違えば学年も違う…。このような環境は子どもたちにも良い刺激になっています。それでもみんな多感な世代ですから、気まずい雰囲気になったり、練習に身が入らないこともあるんです。そんな時は自分たちで考えさせるよう遠まわしに声をかけるんです。チーム絆花はただ単に舞台を披露するだけの集まりではありません。日頃の活動を通して、チームワークの大切さや、子どもたちの自主性を身につけるのも大きな目的なんです。また、温かく見守ってくれる家族や周りの人、舞台を見に来てくれる人たちのことを考え、本気で取り組む姿勢や責任感も育てていきたいんです。

地域に愛される絆花に

大切なのは子どもたちに夢や希望を与えてあげることだと思います。あくまでも主役は子どもたちですから、恵庭J.Cは裏方でいいんです。とにかく将来へ続く道を作ってあげたいですね。そして地域の多くの人に深く愛される存在になってほしいんです。

私が子どもの頃は、周りや地域の人たちと触れ合う機会が多くありました。そのような環境を子どもたちにも与え続けていきたいですね。

チーム絆花代表
(恵庭J.C監事)
山口龍二さん



感動発信夢舞台

公益社団法人日本青年会議所
北海道地区協議会

Special

HANKA

チーム

絆花

大会について詳しくはこちらから！

facebook
QRコード

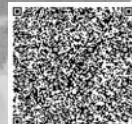

広報えにわ「まちかど Special」では7・8月号で一般社団法人恵庭青年会議所（以下恵庭JC）の地域に根付いた取り組みについて紹介してきました。今月号で紹介するのは「チーム絆花」。昨年、歴史舞台「中山久蔵翁物語」で私たちに感動を与えてくれた子どもたちは、また新たな夢・目標に向かって走り出しました。舞台にかける子どもたちの熱い思い、そして大人たちが託すものとは？



感動夢舞台



集う仲間たち

「チーム絆花」は市内外の小・中・高生で構成、結成は平成23年。恵庭JCが創立40周年記念事業として「子どもが変われば、大人が変わる。大人が変われば地域が変わる。」の想いのもと呼びかけたのが始まり。舞台を通じ、子どもたちの郷土愛を育みたい、地域づくり・人づくりをしたい…。そんな恵庭JCの夢、地域の夢が託されている。

結成から初舞台まで、舞台演出などを手掛けるカズ・ドリームプロジェクト（福島県）の協力のもと、子どもたちは初舞台への準備を着々と進めてきた。また、市内のイベントに出演し、演舞を披露するなど、貴重な経験を積み重ねていった。そして…

あの時…

「自分で選んだことだから」「みんなで厳しい練習を乗り越えてきたから」…。そんな強い思いで迎えた平成24年11月10日、市民会館大ホールでの初舞台。周囲の不安とは裏腹に、子どもたちはのびのびとステージを駆け巡った。

舞台は「寒冷地稲作の父」と言われ、恵庭にもゆかりある中山久蔵がテーマ。完成度の高いストーリー、そして子どもたちの熱演は大勢の観客を魅了。ステージと観客席が一つになった瞬間、絆という花が開花した。



暮らしのお知らせ



図書館映画会



日程	内容
4日(水)	「スパイダーマン2」
7日(土)	「アニメ小公子セディ」
11日(水)	「スパイダーマン3」
14日(土)	「アニメアーツ」
18日(水)	「宗方姉妹」
21日(土)	「エラゴン〜遺志を継ぐ者〜」

※水曜日は一般、土曜日は子どもが対象の映画。洋画は吹き替えの上映です。

時間 各日14時から上映
会場 図書館本館視聴覚室

BALLOONおはなし会



市内在住の外国人が原語で絵本の読み聞かせをします。

日時 9月11日(水)16時〜16時40分
会場 図書館本館おはなしの部屋
参加料 無料
問合せ先 図書館本館(☎37・2181)

定員 100人
問合せ先 図書館本館(☎37・2181)

8月に図書館に新しく入った本

■文芸書

鳥は主を選ばない	(阿部 智里)
手の中の天秤	(桂 望美)
経済特区自由村	(黒野 伸一)
まんま愛人	(佐藤亜有子)
こんなわたしで、ごめんさい	(平安素子)
わたしをみつめて	(中脇 初枝)
月神	(葉室 麟)
総理の夫	(原田 マハ)
増山超能力師事務所	(菅田 哲也)
湖底の城 呉越春秋 4巻	(宮城谷昌光)
再会	(諸田 玲子)
奇跡 -ミラクル- 詩集	(長田 弘)

■一般書

シニアのための大笑い!マジック36(グループこんべいど)	
ワダエミ 世界で仕事をすること(ワダエミ)	
ワダエミ 世界で仕事をすること(ワダエミ)	
気候変動インフォグラフィクス(エステル・ゴンスタラー)	
変形菌ずかん	(川上 新一)
人生案内ピンチをのりきる変化球	(野村総一郎)
研修・講座のつくりかた	(佐藤 晴雄)
地図と測量のQ&A	(日本地図センター)
男性ホルモンの力を引き出す秘訣	(秋下 雅弘)
東京ディズニーリゾートクオニクル30年史(ディズニーファン編集部)	
家族の認知症に気づいて支える本	(斎藤 正彦)
わかっているようでわからない数と図形と論理の話	(西田 吾郎)
子どもと読みたい科学の本棚	(藤嶋 昭)

9月のおはなし広場



会場	日時	出演
島松分館	4日(水)11時〜	読み聞かせの会はたぼん
島松分館	6日(金)	おはなしさんた夢
島松分館	14日(土)11時〜	おはなしさんた夢
島松分館	18日(水)11時〜	おはなしさんた夢
島松分館	25日(水)11時〜	おはなしさんた夢
島松分館	29日(日)11時〜	おはなしさんた夢
島松分館	30日(月)11時〜	おはなしさんた夢
島松分館	31日(火)11時〜	おはなしさんた夢
島松分館	1日(水)11時〜	おはなしさんた夢
島松分館	2日(木)11時〜	おはなしさんた夢
島松分館	3日(金)11時〜	おはなしさんた夢
島松分館	4日(土)11時〜	おはなしさんた夢
島松分館	5日(日)11時〜	おはなしさんた夢
島松分館	6日(月)11時〜	おはなしさんた夢
島松分館	7日(火)11時〜	おはなしさんた夢
島松分館	8日(水)11時〜	おはなしさんた夢
島松分館	9日(木)11時〜	おはなしさんた夢
島松分館	10日(金)11時〜	おはなしさんた夢
島松分館	11日(土)11時〜	おはなしさんた夢
島松分館	12日(日)11時〜	おはなしさんた夢
島松分館	13日(月)11時〜	おはなしさんた夢
島松分館	14日(火)11時〜	おはなしさんた夢
島松分館	15日(水)11時〜	おはなしさんた夢
島松分館	16日(木)11時〜	おはなしさんた夢
島松分館	17日(金)11時〜	おはなしさんた夢
島松分館	18日(土)11時〜	おはなしさんた夢
島松分館	19日(日)11時〜	おはなしさんた夢
島松分館	20日(月)11時〜	おはなしさんた夢
島松分館	21日(火)11時〜	おはなしさんた夢
島松分館	22日(水)11時〜	おはなしさんた夢
島松分館	23日(木)11時〜	おはなしさんた夢
島松分館	24日(金)11時〜	おはなしさんた夢
島松分館	25日(土)11時〜	おはなしさんた夢
島松分館	26日(日)11時〜	おはなしさんた夢
島松分館	27日(月)11時〜	おはなしさんた夢
島松分館	28日(火)11時〜	おはなしさんた夢
島松分館	29日(水)11時〜	おはなしさんた夢
島松分館	30日(木)11時〜	おはなしさんた夢
島松分館	31日(金)11時〜	おはなしさんた夢

対象・定員 午前開催▼乳幼児、午後開催▼幼児・小学校低学年 各回30人

問合せ先 図書館本館(☎37・2181)



ふろくボックス



8月4日しままつ鳴子まつり すすらん踊り

おりがみクラブ



日時	対象	会場
9月11日(水) 15時〜16時	小学生	図書館本館
9月18日(水) 15時〜16時	幼児〜大人	まなび館

※幼児は保護者同伴で参加可
講師 北村タキ子さん(日本折紙協会講師)
参加料 無料
持ち物 折り紙、はさみ、のり
その他 事前申し込み不要
問合せ先 図書館本館(☎37・2181)

第21回 こどもボランティア募集



「第21回図書館まつり」を手伝ってくださるこどもボランティアを募集しています。こどもボランティアは、お手伝いの合間にまつりを楽しむことができます。事前に申

し込みが必要ですのでぜひ応募ください。

- 市役所 ☎33-3131
- 松野出張所 ☎36-8324
- 恵庭出張所 ☎36-8200
- 消防本部 ☎33-3681
- 消防火災案内 ☎33-5191
- 市民会館 ☎33-3191
- 島松公民館 ☎33-3171
- 総合体育館 ☎36-7503
- 図書館(本館) ☎32-2261
- 郷土資料館 ☎37-2181
- 保健センター ☎37-1288
- 福祉会館 ☎37-4121
- 防災行政無線案内 ☎33-9436
- ☎35-4664

銀河観察会



日時 9月14日(土)19時〜20時
※雨天・曇天時は中止
会場 郷土資料館
内容 天体望遠鏡を使って夏・秋の星座、土星、月の観察
持ち物 持っている人は双眼鏡
問合せ先 郷土資料館(☎37・288)





わたし **高田 依吹** です

「わたし からだを バタバタしたり
おはなししたり するのが だいすき。
パパの かたぐるまと ママとする て
あそびも おきにいいよ。おえがきも
とくいな。ほうしを かぶって お
しゃれも たのしいな。」

お父さん	お母さん
晃裕さん	沙緒理さん
◆誕生時の身長・体重	48.0cm 3,230g
◆平成24年5月19日生まれ	
◆長女	1歳3カ月

おかあさんからひとこと



「日頃の様子を見てみると、意思が強く、我が道を行くタイプなのかな。いつも名前を呼ぶと、元気よく手をあげて返事をしてくれます。思いやりを持った子になってほしいと名づけたので、明るく元気で優しい子に育ててほしいです。」

パネル展「川の流る」

資料館

開拓時代から現在に至る川の流るの変化を図などに示して展示します。人口の増加と食糧供給に伴う川の流るの変化について考えてみませんか。

日時 9月28日(土)～10月6日(日)各日9時30分～17時 ※9月30日(月)は休館日

会場 郷土資料館

問合せ先 郷土資料館(☎3712008)

カリンバ土曜講座

資料館

日時 9月28日(土)10時～11時30分

会場 郷土資料館

内容 「恵庭の先史・古代人は何を食べていたか」

講師 山田悟郎さん(元北海道開拓記念館学芸員)

定員 30人

参加料 無料

その他 申し込みが必要

問合せ・申込先 郷土資料館(☎3712008)

季節の素材を生かした料理 日曜趣味講座

催し

恵庭の野菜・素材を使って料理をします。ぜひ皆で一緒に作ってみませんか。

日時 10月6日(日)10時～12時

会場 市民会館料理教室

内容 イモまんじゅう、大学力ボチャ、キノコご飯

講師 池田玲子さん

定員 24人

参加料 700円(材料費)

持ち物 持ち帰り容器、エプロン
申込開始日 9月2日(月)～
問合せ・申込先 島松公民館(☎3675003)

教育相談

相談

いじめや不登校、家庭での悩みについて、専門的な知識と経験を有するスクールカウンセラーが相談に応じます。希望者は前日までに申し込みください。

日時 9月26日(木)10時～16時

会場 市民会館市民相談室

対象 市内に住む小・中学生、高校生およびその保護者

相談員 和典典子さん(臨床心理士)

問合せ・申込先 教育指導課(☎333131内線1734)

読書推進月間

オープニングセレモニー

日時 10月6日(日)13時～15時30分
会場 恵庭R Bパークセンタービル

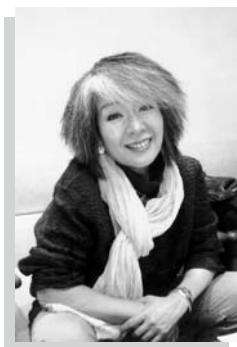

▲落合恵子さん

●問合せ先●
図書館本館
(☎37-2181)

記念講演

作家・落合恵子さん
が恵庭で講演します

当日は記念講演のほか、読書のまち恵庭シンボルマーク表彰式、まちじゅう図書館参加者の紹介も行います。
●定員 200人
●その他 入場無料
※9月17日(火)から図書館本館分館で配布する入場整理券を持参し、直接来場ください

STOP!

ストップ・ザ・交通事故

- ①子どもと高齢者の交通事故防止
- ②夕暮れ時と夜間の歩行中・自転車乗用中の交通事故防止
- ③すべての座席のシートベルトとチャイルドシートの正しい着用の徹底
- ④飲酒運転の根絶
- ⑤居眠り運転による交通事故防止

知っていますか？**自転車は車両の一種**です！
正しいルールを守り、安全に自転車を利用しましょう

自転車安全利用五則

- 1 自転車は、車道が原則、歩道は例外
- 2 車道は左側を通行
- 3 歩道は歩行者優先で、車道寄りを徐行
- 4 安全ルールを守る
 - 飲酒運転・二人乗り・並進の禁止
 - 夜間はライトを点灯
 - 交差点での信号遵守と一時停止・安全確認
- 5 子どもはヘルメットを着用

問合せ先/生活安全課(☎33-3131内線1182)

秋の交通安全運動

長寿大学「公開講座」

催し

「日本人ほど温泉好きで国民は「いない」と言われています。そんな身近な温泉について、楽しみながら、科学的に心と身体の健康を考えてみませんか。」

日時 10月2日(水)10時～11時30分
会場 市民会館中ホール

内容 講演「温泉を楽しむ、健康になる」予防医学としての温泉術」

講師 松田忠徳さん(札幌国際大 学教授)

受講料 無料

その他 申し込み不要。直接会場にお越しください。※手話通訳も可能です。必要な場合は、問合せ先までお知らせください

問合せ先 社会教育課(☎33・3131内線1713)

レーナ・マリアコンサート

催し

レーナ・マリアさんは両腕がないながらも、好きな水泳と音楽で数々の賞を受賞。現在はゴスペルシンガーとして世界中で活躍しています。当日は、エミー賞受賞歌手のアルフィー・サイラスさんも友情出演!この機会にぜひ、彼女たちの素晴らしい歌声を聴いてみませんか。

日時 10月4日(金)開場▼18時、開演▼18時30分

会場 市民会館大ホール
入場料 無料 ※入場整理券が必要

要です
入場整理券配布場所
市民会館、図書館本館、夢創館

問合せ先 社会教育課(☎33・3131内線1714)

恵庭子ども塾 えにわ☆魚塾・森塾

催し

魚塾と森塾、両方参加できる人が対象です。

日時	会場	内容
10月5日(土) 9時30分～16時30分	テンパウンド、さげます・内水面水産試験場	釣り体験と魚のな話・施設見学の理解を深める
10月19日(土) 9時～15時30分	緑のふるさと森林公園	ウォークラリー、森の観察などを通して自然環境への理解を深める

対象 市内の小学4年生～6年生
定員 20人 ※定員を超えた場合は抽選で決定します

参加料 400円(保険料、雑費含む)

持ち物・服装 昼食、飲み物、筆記用具、野外で活動できる服装

靴、雨具など
申込方法 9月20日(金)17時までに電話で申し込み ※各日9時～17時

問合せ・申込先 社会教育課(☎33・3131内線1712)

えにわ芸術文化宅配事業

貸出

「えにわ芸術文化宅配事業」は、地元作家の芸術作品を、希望するお店や事業所などに貸し出し、まち全体を文化空間とすることを目指す事業です。

貸出期間 6カ月単位 ※延長可
貸出先 市民が自由に鑑賞できるスペース(店舗、ロビー、休憩室、会議室など)を有する事業所、公共施設、店舗、病院など

経費 無料
貸出作品公開日時 9月13日(金)～15日(日)各日10時～18時 ※最終日は16時まで

貸出作品公開会場 市民会館展示室 ※入場料無料

問合せ先 社会教育課(☎33・3131内線1714)

児童館まつり

児童館

日時 9月7日(土)13時～16時30分
※受け付けは13時～16時まで
会場 児童館

平成26年4月指定分

募集します市の施設の指定管理者

- 指定要件▶法人、その他の団体 ※個人は不可
- 業務内容ほか▶業務内容や必要書類、選定基準などは募集要項で確認ください
- 募集要項閲覧場所▶各施設の担当課
- その他▶施設に関する詳しい内容は、ホームページをご覧ください
- URL▶<http://www.city.eniwa.hokkaido.jp>

○募集施設

施設名称	募集期間	説明会	担当課
総合体育館、島松体育館、島松屋外運動場、駒場体育館、佐伯武道館、恵庭公園野球場、恵庭公園陸上グラウンド、恵庭公園球技場、恵庭公園庭球場、恵み野中央公園野球場、恵み野中央公園庭球場、かしわ公園野球場、中島公園庭球場、ふるさと公園庭球場、めぐみの森庭球場、あやめ緑地公園庭球場、市民スキー場(夏季)、市民スケート場(夏季)、市民水泳プール(恵庭・島松・柏・東恵庭・和光・若草・恵み野・恵み野旭)、屋内ゲートボール場	9月2日(月)～10月1日(火)	9月9日(月)	スポーツ課(☎33-3131内線1811)
パークゴルフ場(6施設一括)			
市民会館・公民館および地区会館施設(13施設一括)	8月23日(金)～9月25日(火)	-	施設課(☎33-3131内線1621)
憩の家(6施設一括)	8月26日(月)～9月25日(火)	9月4日(水)	介護福祉課(☎33-3131内線1224)
福住憩の家			
恵庭市都市公園・公園緑地帯(152施設一括)	9月6日(金)～10月4日(金)	9月24日(火)	管理課(☎33-3131内線2422)

社会保険労務士による『年金無料相談会』開催

日時 9月12日(木)9時～16時
 会場 J A道央本店(島松仲町2-10-1)
 定員 10人程度
 その他 事前に電話で申し込み
 問合せ・申込先 J A道央本店(☎36-8223)、J A道央相生支店(☎33-5848)

全国一斉「高齢者・障害者の人権あんしん相談」強化週間

虐待や嫌がらせなど、高齢者や障害者の人権に関する相談を法務局職員や人権擁護委員が無料でお受けします。
 受付日時 9月9日(月)～13日(金)各日8時30分～19時、9月14日(土)・15日(日)各日10時～17時

全国共通人権相談ダイヤル

0570-003-110

問合せ先 札幌法務局人権擁護部(☎011-709-2311内線2210)

全国一斉! 「法務局休日相談所」

日時 10月6日(日)10時～16時
 会場 札幌法務局2階特設会場(札幌市北区北8西2札幌第1合同庁舎) ※駐車場は使用できません
 相談内容

- ①土地・家屋に関する登記、会社に関する登記
 - ②土地の測量、隣地との境界紛争
 - ③地代・家賃の紛争における供託
 - ④いじめ、虐待、インターネットによるプライバシー侵害等の人権に関する問題
 - ⑤認知症高齢者等の権利擁護を図る成年後見制度
 - ⑥遺言書の書き方
 - ⑦クレジット・サラ金による多重債務、借金返済、自己破産など
- ※秘密は厳守します

相談対応者 札幌法務局職員、司法書士、土地家屋調査士、公証人、人権擁護委員

問合せ・予約先 札幌法務局民事行政調査官室(☎011-709-2311内線2153)

■交通事故・火災・救急月報

()は前年同期

7月	交通事故			火災			救急出動
	発生	死者	負傷者	発生	死者	負傷者	
	15 (13)	0 (0)	17 (17)	0 (4)	0 (0)	0 (0)	181 (174)
累計	71 (81)	0 (0)	87 (101)	5 (13)	1 (1)	0 (2)	1,126 (1,129)

メール配信サービスを行っています

市では、携帯電話やパソコンのメールアドレスを登録していただいた人に、電子メールで情報をお知らせする「メール配信サービス」を行っています。配信を希望される人は、市ホームページのメール配信サービスより、「パソコン・携帯電話からの登録申込み」の新規登録、または配信サービス項目の追加登録をお願いします(登録料は無料です)。

【随時配信】

- 防災情報
 - 不審者情報
 - 緊急情報
 - 未帰宅者情報
- 【月2回程度配信】
- 恵庭市イベント情報



問合せ先
 総務部 総務課
 (☎33-3131内線2213)

対象 小学生以上 ※幼児は保護者の同伴が必要
 内容 ミニゲーム、くじ引き、おみくじ、手作りおもちゃなど
 参加料 無料
 持ち物 外靴と景品を入れる袋
 その他 時間を区切って入場制限を行う場合があります。駐車スペースはありませのでご注意ください

就学児童健康診断

市教委では、来年4月に小学校へ入学する子どもの健康診断を行います。詳しくは、9月初旬に対象となる家庭に案内文を郵送しますので、必ず受診ください。

問合せ先 児童館(☎32・2559)

会場	実施日	受付時間
松恵小学校	9月4日(水)	13時15分～
柏小学校	9月17日(火)	13時～
若草小学校	9月20日(金)	13時25分～
島松小学校	9月24日(火)	13時45分～
恵庭小学校	9月25日(水)	13時10分～
和光小学校	9月25日(水)	13時～
恵み野旭小学校	9月25日(水)	13時20分～
恵み野小学校	9月26日(木)	13時45分～



その他 健診に関する相談のほか、就学に関する相談も随時受け付けています(教育指導課 ☎33・3131内線1734)

問合せ先 教育総務課(☎33・3131内線1612)

推薦方法

表彰区分	対象
スポーツ賞	特に優秀な成績を収めた個人または団体 ※競技統括団体主催の全道大会で優勝、または全国大会に道内予選を経て出場し入賞した場合など
奨励賞	スポーツ賞に準ずる成績を収めた個人または団体 ※競技統括団体主催の小中学生、年齢階層別全国大会・障害者スポーツ全国大会に道内予選を経て出場し入賞した場合など
振興賞	スポーツの普及発展に10年以上にわたり尽力し、その業績が顕著であると認められる個人

スポーツ功労者

市は、各種スポーツで優秀な成績を収めた人や、貢献があった個人・団体を表彰しています。次の各賞へ推薦ください。

推薦

までに、問合せ先に備え付けの推薦用紙に記入のうえ提出

※推薦用紙は市ホームページからダウンロードできます

問合せ・提出先 スポーツ課(☎33・3131内線1812)

ふるさと景観 絵画コンクール 絵画展示

催し

市では、ふるさとの次代を担う子どもたちに景観への意識や関心を高めてもらうため、昨年に引き続き「小学生ふるさと景観絵画コンクール」を実施します。市内の小学6年生を対象とした作品を展示します。

日時 9月27日(金)～29日(日)10時～19時 ※最終日は12時まで

会場 市民会館大会室

問合せ先 まちづくり推進課(☎33・3131内線2300)

のびのびパーク

催し

日時	集合・解散	内容
9月10日(火) 9時50分 ～11時30分	駐車場 ※バス利用	「消防車を見に行こう」
9月24日(火) 9時30分 ～11時30分		「こけのふるさと館に行くよ」 ※雨天決行
10月1日(火) 9時30分 ～13時10分		「やったくーりんご狩り！」

対象 就学前の子どもとその家族
申込方法 開催日1週間前の水曜日9時から17時の間に電話で申し込み
問合せ・申込先 子育て支援センターしままつ (☎37・8101)

子育て支援センター

催し

■えほんのひろば
日時 9月11日(水)10時～11時
会場 子育て支援センターはくよう
内容 えにわゆりかご会による絵本の読み聞かせと手あそびなど
対象 就学前の子どもとその家族
■親子で遊ぼう
日時 9月18日(水)10時～11時30分
会場 子育て支援センターはくよう
内容 園庭で遊具を使ってあそぼう!!

対象 1歳～就学前の子どもとその家族
定員 10組
その他 事前に電話で申し込み

子育てセミナー

日時 9月25日(水)10時～11時30分
会場 子育て支援センターはくよう
内容 消防士による「子どもの安全・すべて役に立つ応急処置」
対象 就学前の子どもとその家族
■サンデーパ

日時 9月29日(日)10時～11時30分
会場 子育て支援センターめぐみの
対象 就学前の子どもとその家族
問合せ・申込先 子育て支援センターはくよう (☎33・0037)、めぐみの (☎37・6020)

恵庭花とも写真展

催し

市内の印象的な庭の写真約300点を一同に展示します。
日時 9月24日(火)～30日(月)各日10時～19時 ※最終日は16時まで
会場 道と川の駅「花ロードえにわ」
問合せ先 恵庭花のまちづくり推進会議事務局(花と緑・観光課内/☎33・3131内線2521・couno)

恵庭起業塾

催し

開業するときのさまざまな疑問や悩みを解消し、事業を成功に導くノウハウを学ぶための「恵庭起業塾」を開催します。この講座で、ビジネスプランの作り方や開業の

準備の仕方について学びませんか。

日程・内容	日程	内容
	10月2日(水)	「市場戦略としてのマーケティング」 講師▼近藤公彦さん(小樽商科大学大学院教授)
	10月7日(月)	「資金調達・財務戦略会」 講師▼保田隆明さん(小樽商科大学大学院准教授)
	10月10日(木)	「起業の一步を踏み出すために必要なこととは」 講師▼芝香さん(ネクストンサエティ合同会社)、 山下景子さん(平間秀子さん(恵庭起業塾修了生)、 起業ネットワーク恵庭会)

時間 各日18時～21時
会場 恵庭R&Bパークセンタービル
定員 30人(開業間もない人または開業を検討している人、初めて受講する人を優先します)
※全3回
受講料 無料
申込期限 9月27日(金)
問合せ・申込先 商業労政課(☎33・3131内線3332)、恵庭リサーチ・ビジネスパーク(株)(☎36・3113)

ゆめちからの試食

催し

もちもち食感が人気の道産産「ゆめちから」小麦。この小麦を使用したJA道央の Pasta に合うソースの開発に、北海道文教大学

子ども医療費助成対象が拡大されます

10月1日(火)より、新たに中学生の入院に対する医療助成が始まります。受給者証は申請により発行されます。

- 対象となる人●
以下のすべての条件を満たす人
・市内に住居登録がある ・健康保険に加入している
・保護者の所得額が一定額未満 ・生活保護を受けていない
・重度・ひとり親家庭等医療助成を受けていない
・中学生(満12歳に到達する日以後の最初の4月1日から満15歳に達する日以後の最初の3月31日までの間にある子ども)
- 助成内容●
入院、訪問看護医療費
※受給者証は市内の医療機関でのみ使用できます。市外の場合は払い戻し申請をしてください
- 自己負担額●
住民税非課税世帯▶初診時一部負担金(医科580円、歯科510円)
住民税課税世帯▶医療費の1割(1カ月の自己負担限度額は44,400円)
- 申請に必要なもの●
子どもの健康保険証、印鑑、平成25年度所得課税証明書(平成25年1月1日以降転入した人)
- 申請場所●
医療給付課(市役所1階◎番窓口)、島松支所、恵み野・中恵庭出張所
- 注意事項●
小学生で受給者証を持っていても中学校進学後に改めて申請が必要となります

平成25年住宅・土地統計調査

私たちの暮らしと住まいに関する計画や施策の基礎資料を得ることを目的としています

- ★調査期日
平成25年9月上旬～10月上旬
(調査基準日：平成25年10月1日)
- ★調査対象
市内の約2,700の戸建および集合住宅とその世帯
- ★調査事項
世帯・住宅・住環境に関する事項など
詳しくはこちらをご覧ください
<http://www.stat.go.jp/data/jyutaku/index.htm>

調査票の回答内容は統計法に基づき、厳重に保護されます。正確な統計を作成するため、回答にご協力ください



問合せ先
企画・広報課
(☎33-3131内線2343)

問合せ先 医療給付課医療助成担当
(☎33-3131内線1166・1242)

気象台からのお知らせ 「台風に備えて」

気象庁では、これまでの大雨・津波・高潮などの「警報」に加え、警報の発表基準をはるかに超える異常な現象が予想され、重大な災害の起こるおそれが著しく大きい場合、特別な警戒を呼びかける「特別警報」を発表します。対象となる現象は、東日本大震災における非常に高い津波、居住地に大きな影響のある火山噴火、これまでに経験がないような低気圧や台風による激しい豪雨や暴風など異常な気象現象が発生した場合が該当になります。



津波、火山噴火については、すでにある大津波警報、噴火警報のうち、危険度が非常に高いものを特別警報として従来の名称のまま発表します。特別警報が発表された場合、お住まいの地域は一生のうちに何度も経験しないような非常に危険な状況です。屋外の状況や避難指示・勧告に留意し、ただちに命を守るために最善の行動をとってください。

また、大雨などの被害を防ぐには、時間をおって発表される注意報・警報やその他の気象情報を活用し、早め早めの行動をとることがあなたや家族の命を守ります。

問合せ先 札幌管区気象台天気相談所
(☎011-611-0170)

ご存知ですか。 道の「苦情審査委員制度」

「北海道苦情審査委員制度」は、「苦情審査委員」が中立的な立場で道の機関に対し必要な調査を行い、審査の結果、不備な点や制度に問題があるときは是正や改善を求める制度です。

相談窓口 北海道総合政策部道政相談センター(札幌市中央区北3条西6丁目北海道庁本庁舎1階)、各総合振興局道政相談室

申し立て方法 相談窓口へ備え付けの苦情申し立て書に内容を記載し、相談窓口、郵便、ファクス、電子メールで提出 ※道ホームページからも申し立て書をダウンロードできます

問合せ・申し先 道政相談センター
(〒060-8588札幌市中央区北3条西6/
☎011-204-5523 内線21-706 FAX 011-24
1-8181 / メールアドレス:
kujyou.koueki@pref.hokkaido.lg.jp)
、各総合振興局地域政策部道政相談室

恵庭の集いinエビス

催し

「恵庭ふるさと会」は、10月に代々木公園で開催される「北海道産直フェア」にあわせて、東京で「恵庭の集いinエビス」を行う予

定の学生が取り組み、市も応援しています。今回、J A道央フェスティバル出展ブースで商品の試食会を行うことになりました。ぜひお越しください。

日時 9月28日(土)～29日(日) ※J A道央フードフェスティバル期間

会場 ホクレンくるるの杜特設会場(北広島市大曲377-1)

参加料 無料

その他 数に限りがあります

問合せ先 産業振興課(☎33-3131内線3931)

定です。恵庭にゆかりのある人たちが気軽に集まり、懇親を深めます。道外にいる親戚や友人・知人に、ぜひご案内ください。

日時 10月5日(土)19時～

会場 恵比寿ガーデンプレイス「ピヤステーションエビス」(東京都渋谷区恵比寿4-20-4)

対象 恵庭にゆかりのある人

参加料 5000円

主催 恵庭ふるさと会、東京恵庭ふるさと会

申込期限 9月20日(金)

その他 詳しくは東京恵庭ふるさと会のホームページ(<http://eniwahuru.org/>)をご覧ください

問合せ・申し先 恵庭ふるさと会事務局(産業振興課内)☎33-3131内線3931、FAX 33-3137

高齢者健康増進助成券

介護

高齢者の健康づくりに利用していたため、「高齢者健康増進助成券」の交付申請を受け付けています。対象者には交付申請書を5月に送付していますので、必要事項を記入のうえ、申請してください。助成券の利用期限は平成26年3月31日です。

対象 平成25年1月1日現在満75歳以上で、平成24年度中に介護保険のサービスを受けていない人(本人のみ)

必要書類 申請書、本人を確認できるもの(介護保険者証など)

申請先 介護福祉課16番窓口、島松支所、恵み野・中恵庭出張所、老人憩の家(7カ所)

問合せ先 介護福祉課(☎33-3131内線1223)

太陽光発電設備、ペレットストーブ

補助制度を実施しています

市では、今年度から、お住まいの住宅に太陽光発電設備またはペレットストーブを設置する市民に対し補助金を交付しています。平成25年4月1日以降に設置・購入した人で、補助制度を利用していない人は、ご利用頂ける可能性があります。詳しくは問い合わせください。

●補助対象機器および補助金額

太陽光発電設備▶1キロワットあたり2万円(上限8万円)

ペレットストーブ▶設置費用の2分の1(上限5万円)

●申込方法

問合せ先に備え付けの申請書に必要事項を記入して申し込み。申請書は市のホームページからも印刷できます

ご家庭用のLED照明、LED灯具を市内で購入した市民に記念品をプレゼントしています。詳しくは問い合わせください

問合せ・申し先/環境課(☎33-3131内線1141)

たよれーるの日

催し

■たよれーる・みなみの日

日時 9月5日(木)10時〜12時

会場 大町憩の家

内容 歯科医師による健口講話、

お口の健康チェック、歯科衛生士の歯磨きアドバイス、かみかみ百歳体操など

講師 青山康彦さん(青山歯科医

院歯科医師)

問合せ・申込先 たよれーる・みなみ(☎34・8467)、保健センター(☎37・4121)

■たよれーる・ひがしの日

日時 9月12日(木)13時30分〜15時

会場 福住憩の家

内容 お医者さんによる地域の健康講座「心臓病と狭心症について」

講師 下岡良典さん(恵み野病院

循環器内科医師)

問合せ・申込先 たよれーる・ひがし(☎35・1071)

■たよれーる・きたの日

【9月開催】

日時 9月18日(水)10時〜12時

会場 恵み野憩の家

内容 歯科医師による健口講話、お口の健康チェック、歯科衛生士の歯磨きアドバイス、かみかみ百歳体操など

講師 青山康彦さん(青山歯科医

院歯科医師)

院歯科医師)

問合せ・申込先 たよれーる・きた(☎36・5035)、保健センター(☎37・4121)

【10月開催】

日時 10月2日(水)10時〜11時30分

会場 島松憩の家

内容 地域相談会「たよれーる・きたの業務についてのお話」

問合せ・申込先 たよれーる・きた(☎36・5035)

国民健康保険の脳ドック受付

対象

- ① 恵庭市国民健康保険に加入している、9月1日現在満40歳以上で受診期間内75歳未満の人
- ② 心臓ペースメーカーを装着していない人 ※脳疾患の治療中の人、脳内に手術クリップのある人、人工心臓弁のある人、妊娠の可能性のある人は、申し込み前に医師に相談ください
- ※後期高齢者医療制度に該当する人の平成25年度の受け付けは5月に終了しました

受診医療機関

恵庭第一病院、恵み野病院、札幌厚生病院、江別脳神経外科、千歳豊友会病院、千歳脳神経外科

科

受付期間 9月9日(月)〜20日(金)

※郵送申し込みは20日(金)の消印有効

受診期間 11月1日(金)〜平成26年2月28日(金)

申込方法

- ① 国民健康保険課(⑧番窓口)、支所、出張所に備え付けの申込用紙(市ホームページからも入手可)に記入し、国民健康保険被保険者証を持参のうえ直接申し込み
- ② はがきに住所・氏名・生年月日・電話番号・保険証番号・前回受診年月を記入のうえ郵送
- ※申し込みは1人1枚、本人のみ有効で、電話申し込みは不可

申込先 国民健康保険課⑧番窓口

(〒061-1498京町1)

島松支所、恵み野・中恵庭出張所

問合せ先 国民健康保険課(☎33・3131内線1163、1164)

新しい保険証の郵送

国保

市は、新しい有効期限の国民健康保険証を9月中旬に郵送する予定です。新保険証が届いた世帯の旧保険証は、10月1日以降に国民

恵庭まちづくりセミナー

「まち育てのススメ」開催します

気軽に参加でき、楽しく続けられる市民活動・まちづくりのきっかけとして、セミナーを開催します。「まち育て人」北原先生の講演をはじめ、恵庭で活動を実践している市民活動団体から取り組みをご紹介します。気軽に参加ください。

日時 9月11日(水)13時30分〜16時

会場 黄金ふれあいセンター

定員 100人

内容 基調講演(北原啓司さん:弘前大学教育学部教授)、市民活動団体報告会、座談会

申込方法 9月9日(月)までに電話・ファクス・メールで申し込み。なお、ファクス・メールで申し込む場合は、「9月11日まちづくりセミナー参加希望」と明記し、住所・氏名・電話番号をお知らせください

●問合せ・申込先●

企画・広報課
(☎33-3131内線2345 / FAX33-3137 / メール:kikakukouhou@city.eniwa.hokkaido.jp)

健康保険課または島松支所、恵み野・中恵庭出張所へ返却するか、はがみで裁断するなど確実に破棄願います。

問合せ先 国民健康保険課(☎33・3131内線1161)

敬老祝品の贈呈

贈呈

長寿の祝福をすることも社会貢献への労をねぎらい、77歳および100歳の高齢者に対して祝品

を贈呈します。祝品は対象者の自宅に配送します。

期間 9月中旬から9月30日(月)

対象 77歳(昭和11年4月2日)から昭和12年4月1日(生まれ)の人と、100歳(大正2年4月2日)から大正3年4月1日(生まれ)の人で、9月1日現在、6

カ月以上市内に居住し、住所を有している人

問合せ先 介護福祉課(☎33・3131内線1224)

特定健康診査がん検診
保健

日時	会場	検診内容	検診料
10月27日(日) 8時～10時30分 30分間隔	保健センター	胃・大腸がん、肺がん結核検診、 歯科検診、肝炎ウイルス(B型・ C型)検診、特定健康診査(健康 診査)	特定健康診査(健康診査) / 1,000円(700円) 胃がん検診(バリウム検査) /1,500円
10月28日(月) 8時～10時30分 30分間隔	市民会館		大腸がん検診 / 700円 肺がん結核検診 / 300円 肝炎ウイルス検診 / 600円 歯科検診 / 無料

(備考)後期高齢者医療制度加入者、および生活保護・市民税非課税世帯の人のがん検診は無料です。申し込み時にお知らせください。また、特定健康診査(健康診査)を受ける40歳～74歳の国民健康保険加入者と健康診査を受ける生活保護の人は無料です

**石狩森林管理署からの
お知らせ**

マスコミ報道などでもご存知のとおり、6月20日に奥定山溪の国有林において、タケノコ採取のために入山した人が遭難し、警察をはじめとする各関係機関の捜索により無事保護されたところであり、また7月2日には近隣箇所ですら一時遭難するという事態も発生しているところではあります。

石狩森林管理署で管理する林道は安全管理上、ゲートに施錠をされており、車両での通行は遠慮いただいているところですが、無断入林が後をたたく、林道ゲートの鍵損壊も多い時には月に50件を超えるなど、悪質な鍵損壊での入林が続いているところではあります。

関係機関からも、林道管理を適切に行うよう強く指導を受けていることから、一部林道に「監視カメラ」を設置し、悪質な行為を行っている者には、警察と連携し対応することとしています。なお、監視カメラ設置箇所には「監視カメラ作動中」の掲示をいたします。ご理解とご協力をお願いいたします。

問合せ先 石狩森林管理署 (☎011-563-6111)



乳がん・大腸がん検診
保健

日程 10月19日(土)
受付時間 9時、10時、12時30分、13時30分
会場 保健センター

対象 恵庭市に住民登録があり、職場などで受診の機会がなく、今年度まだ受診をしたことのない35歳以上の人 ※肝炎ウイルス検診は今までに一度も受診したことのない人。特定健康診査(健康診査)は35～39歳の人、35歳以上の生活保護の人、40歳以上の国民健康保険に加入している人、後期高齢者医療制度に加入している人

申込開始日 9月6日(金)8時45分
問合せ・申込先 保健センター (☎37-4121)

申込開始 9月9日(月)8時45分
問合せ・申込先 保健センター (☎37-4121)

検診名	対象・定員	検診料
乳がん(視触診とマンモグラフィ検査)	35歳以上の女性80人	1700円
大腸がん(便潜血検査)	35歳以上の女性200人	700円

※受診日現在、後期高齢者医療制度加入者および生活保護・市民税非課税世帯の人は無料です。申し込み時にお知らせください

対象 市内に住民登録をしていて次の条件を満たす人

条件

- 乳がん▼平成24年度受診者以外の人 ※無料クーポン券対象者は受診できません
- 大腸がん▼今年度まだ未受診の人(女性のみ)

黄金ふれあいセンターオープン1周年記念事業

9月16日月 12時～19時 「黄金ふれあいセンター」オープン1周年を記念し、各種イベントを開催します。イベントの詳細内容や申込方法などは、後日、市ホームページで公表しますのでご覧ください。

◆ イベント予定 ※内容は変更になる場合がありますので詳しくは問い合わせください

時間	イベント内容	参加料
12時～13時	記念セレモニー この1年を振り返るとともに、シンボルマークも発表します	無料
13時～16時	絵具を使って花を咲かせよう(仮称) 花をモチーフに巨大絵画を作成しよう! 子どもまつり 楽しい各種ゲームやアトラクションも行います	
17時～19時	地域交流イベント 大人向けイベントとして、周辺地域に住んでいる皆さんで交流会を開催します	有料

問合せ先

- 子ども家庭課 (☎33-3131内線1236)
- 黄金ふれあいセンター (☎32-2081)



11月17日投票日 恵庭市長選挙 立候補予定者説明会開催

必要な書類などについて説明します。関係される人は出席ください。

日時 10月1日(火)14時
会場 市役所3階301・302会議室

問合せ先 恵庭市選挙管理委員会事務局 (☎33-3131内線4601)

対がん協会がん検診

保健

日程 11月7日(木)

受付時間 7時40分～8時5分

集合場所 島松公民館、保健センター

会場 対がん協会検診センター

(札幌市) ※バスで送迎。恵庭着13時頃(予定)

対象 市内に住民登録をされていて次の条件を満たす人
条件

○胃・大腸・肺がん結核▼平成25年度まだ受診をしていない人
○子宮・乳がん▼平成24年度受診者以外の人 ※隔年で受診可能。無料クーポン券対象者は受診できます

検診名	対象	検診料
胃がん	35歳以上の人(胃がん検診はバリウム検査です。大腸がんも可能です)	1500円
大腸がん	20歳以上の女性(単独での受診も可能です)	700円
子宮がん	35歳以上の女性(性接触とマニモグラフィ検査)	1700円
乳がん	35歳以上の女性(単独での検診はできません)	3000円
肺がん	35歳以上の女性(生活保護受給者40歳以上の国民健康保険加入者、後期高齢者医療制度加入者)	10000円
特定健康診査	35歳～39歳の国民健康保険加入者	7000円

※受診日現在、後期高齢者医療制度加入者および生活保護・市民税非課税世帯の人のがん検診は無料です。申し込み時にお知らせください。健康診査は生活保護受給者と40歳以上の国民健康保険加入者は無料です。子宮・乳

大腸がん検診は無料クーポン券利用者は検診料はかかりませんが、子宮体部がん検診を受ける場合は検診料がかかります

※特定健康診査、健康診査のみの受診はできません

※大腸がん検診のみの受診の人は当日バスに乗りません。集合場所までキットを提出して終了となります

定員 58人

申込開始 9月27日(金)8時45分

問合せ・申込先 保健センター

(☎37・4121)

健康づくりはらじらひ相談日

日時 9月30日(月)9時～12時

会場 保健センター

内容 健康結果の見方、メタボ予防、リハビリ、介護・認知症相談、血圧測定、肺年齢チェック、体力測定、食生活相談、健康相談ほか

問合せ・申込先 保健センター

(☎37・4121)

職員課

〒061-1498 恵庭市京町1(☎33-3131内線2221～2223)

職員を募集します

非常勤職員募集

- 受験資格のない人/①成年後見人または被保佐人②禁固以上の刑に処せられ、その執行を終わるまで、または執行を受けることがなくなるまでの人
- 処遇等/通勤手当有り(正職員に準ずる)、賞与無し
- 任用期間/平成25年10月21日～平成26年3月31日
- 申込方法/9月2日(月)から13日(金)までに必要書類を添えて申し込み ※平日8時45分～17時15分。郵送の場合は9月13日(金)必着

- 必要書類/①市指定様式の履歴書(職員課、島松支所、恵み野・中恵庭出張所に備え付け)、②資格要件に「資格・免許」がある職種はその写し
- 選考方法/適性試験、面接試験
- 試験日時/9月20日(金)13時30分～
- 試験会場/市役所301会議室
- 持ち物/筆記用具(鉛筆)

※年齢は9月1日現在。資格要件は9月1日現在取得済みのこと

職種	賃金	社会保険	雇用保険	採用予定人数	年齢・資格要件	業務内容・勤務条件ほか	勤務内容の問合せ先
特別支援教育学校補助員	2種 時給 1,041円	無	無	1人	小学校、中学校、養護学校、特別支援学校のいずれかの教員免許を取得している満65歳未満の人	業務内容▶通常の学級に在籍し、困難を示す子、困り感のある子への学習・生活活動支援補助 労働時間▶1日4時間、年間700時間程度	教育指導課(内線1734)

臨時職員募集

- 受験資格のない人/①成年後見人または被保佐人②禁固以上の刑に処せられ、その執行を終わるまで、または執行を受けることがなくなるまでの人
- 処遇等/通勤手当有り(正職員に準ずる)、賞与無し
- 任用期間/平成25年10月1日～平成26年3月31日
- 申込方法/9月2日(月)から13日(金)までに必要書類を添えて申し込み ※平日8時45分～17時15分。郵送の場合は9月13日(金)必着

- 必要書類/①市指定様式の履歴書(職員課、島松支所、恵み野・中恵庭出張所に備え付け)、②資格要件に「資格・免許」がある職種はその写し
- 選考方法/履歴書提出時に簡単な面接を行います、事前に電話で面接予約をしてください

※年齢は9月1日現在。資格要件は9月1日現在取得済みのこと

職種	賃金	社会保険	雇用保険	採用予定人数	年齢・資格要件	業務内容・勤務条件ほか	勤務内容の問合せ先
療育指導員	月額 146,900円	有	有	1人	保育士、幼稚園教諭、養護学校教諭、社会福祉士のいずれかの資格・免許を有し、普通自動車運転免許を取得している満65歳未満の人	業務内容▶児童発達支援(放課後等デイサービス)、社会生活支援など子どもへの療育指導ほか 労働時間▶週29時間	子ども発達支援センター(☎33-3382)
児童厚生員	時給910円	有	有	2人	保育士、幼稚園教諭、小中学校教諭、社会福祉士いずれかの資格・免許を有する人で、保育園、幼稚園、小中学校、児童館等での勤務経験が2年以上ある65歳未満の人	業務内容▶子どもひろばでの児童の安全管理、生活指導など 労働時間▶週29時間	子ども家庭課(内線1236)
児童厚生員		無	無	1人		業務内容▶子どもひろばでの児童の安全管理、生活指導など 労働時間▶週20時間未満	

消火栓の機能点検

防災

消防署では、市内全域の消火栓の機能点検を行います。点検のときには、各家庭の水道水が濁ることがないように十分注意して行いますが、設備の構造上やむを得ず濁水が発生する場合があります。万が一、濁った場合にはご連絡ください。

日時 9月2日(月)～10月31日(木)各日10時～15時 ※土・日曜日、祝日を除く
問合せ先 水道課(☎33・3126)

電気自動車の貸し出し

貸出

電気自動車を最大1週間無料で貸し出します。環境に配慮された恵庭の街並みを散策しながら、地域におけるエネルギーの蓄え(蓄)

エネ)を体験してみませんか。
期間 9月2日(月)～10月31日(木)コース

1平日1日コース▼9時から16時まで使用可能。貸渡証に必要事項を記入後、キーを貸与します。使用後は環境課へ返却ください
2長期間レンタルコース▼最大レンタルは1週間。貸渡証に必要な事項を記入後、キーを貸与します。返却時は満充電としてください ※急速充電施設(有料)の利用となります

申込期限 使用したい日の1週間前
その他 自動車の普通免許証を提示ください。アンケート調査に協力ください

問合せ・申込先 環境課(☎33・3131内線1144)



普通救命講習

講習

日時 9月8日(日)9時～12時
会場 有明会館

内容 応急手当の重要性、心肺蘇生法、止血法、自動体外式除細動器(AED)の使用法

対象 市民、および市内に通勤通学する中学生以上

定員 30人
参加料 無料

申込開始日 9月1日(日)9時～
その他 講習終了後、「普通救命講習修了証」を交付します

問合せ・申込先 消防署島松出張所(☎36・8439)

ヒグマ出没に注意

環境

秋は、きのこ狩りやレジャーなどで山に行く人が多い季節です。

大規模な建築物などに耐震診断の実施が義務化されます

建築物の耐震改修の促進に関する法律が改正され、昭和56年5月以前に着工された建築物のうち、不特定多数の人が利用する大規模な建築物などについて、耐震診断の実施とその結果の報告が義務化されます。

報告先は、所管行政庁(建築基準法の特定行政庁と同様)となります。改正法の詳細は国土交通省のホームページをご覧ください。(現在パブリックコメント実施中)

耐震診断の義務化対象建築物

- 1**昭和56年5月以前に着工された建築物
- 2**対象となる建築物の例
 - (1)不特定多数の人が利用する大規模な建築物など ※詳しくは問い合わせください
 - (2)道または市町村が決める「避難路」に接する建築物・道が定める「防災拠点施設」については、別途規定する予定です

その他 報告を受けた行政庁(所管行政庁)は結果を公表します。なお、報告を行わなかった場合、また、虚偽の報告を行った場合、所管行政庁から報告または是正の命令があり、従わない場合は、罰則規定もあります

問合せ・照会先 建築課(☎33-3131内線2531)

平成25年度入校前適性相談の実施について

国立北海道障害者職業能力開発校では求職中の障がい者(応募希望者)の入校前適性相談を実施します。

実施期間 平成26年3月14日まで
会場 北海道障害者職業能力開発校(砂川市焼山60)

その他 詳しくは、問合せ先または最寄りの公共職業安定所まで問い合わせください

問合せ先 国立北海道障害者職業能力開発校(☎0125-52-2774)

活用ください。『中小企業退職金共済制度』

中退共の退職金制度は、短時間労働者のための特例掛金月額も用意されています。

また、掛金は全額非課税で、一部を国が助成します。

問合せ先 (独)勤労者退職金共済機構 中小企業退職金共済事業本部(☎03-6907-1234)

障がい者地域活動支援センター 運営事業者募集

募集



期間(予定) 9月25日(水)0時30分～8時
問合せ先 土木課(☎33・3131内線2441)

恵み野駅西口駅前広場整備工事

生活

恵み野駅西口駅前広場整備工事に伴い、恵み野駅のエスカレーターおよびエレベーターが使用できなくなりますが、ご迷惑をおかけしますが、ご協力をお願いします。

問合せ先 環境課(☎33・3131内線1144)

問合せ先 障がい福祉課(☎33・3131内線1331)

広報モニター

募集



「広報えにわ」ホームページに関して、感想や意見を伺う読者モニターを募集します。詳しくは問い合わせください。

募集内容

任期	平成26年4月末日まで ※最長2年間
応募資格	①市民もしくは市内に通勤・通学している18歳以上の ②自宅などでインターネットに接続しホームページの閲覧および電子メールの利用ができる環境にある人 ③国・地方公共団体の議員、市職員でない人 ④市の他の公募委員に就いていない人
応募方法	以下事項を記入のうえ直接持参、郵送、ファクス、電子メールで応募(任意様式) ①住所、氏名、性別、生年月日、職業、連絡先②市内に勤務の場合は事務所名、市内在学の場合は学校名③パソコンまたは携帯電話のメールアドレス④応募の動機または「広報えにわ」の感想、市政に対する意見(2000字以内)
応募期間	9月5日(木)～27日(金) ※郵送の場合は27日(金)の消印有効
選考方法	応募者多数の場合は選考のうえ決定 ※地域性、年齢、性別、職業などを考慮し決定

問合せ・応募先 企画・広報課
(〒061-1498 京町1/☎33-3131 内線2361 / FAX 33-3102 / メール kakukouhou@city.eniwa.hokkaido.jp)

恵庭市学校給食協会

募集

パート調理員を募集します。

募集人数 1人

資格要件 50歳未満の人

業務内容 食器洗浄作業ほか

※試用期間あり

勤務場所 学校給食センター

勤務時間 13時～16時

賃金 時給790円

任用期間 任用開始日～6カ月間

※更新任用あり

処遇 通勤手当あり

応募方法 市販の履歴書(A4版)に記入し、持参または郵送

応募期限 9月13日(金) ※郵送の場合13日(金)必着

問合せ・応募先 恵庭市学校給食協会(〒061-1433 北柏木町3-129 / ☎32-6620)



全国一斉自動放送試験

防災

市では、防災行政無線を使用した「全国瞬時警報システム(J-ALERT)」による全国一斉試験を実施します。この試験は、国から住民への情報伝達体制を確認するため行います。試験当日は市内全域に放送が流れる予定です。で、ご理解願います。

実施日時 9月11日(水)①11時、②11時30分

放送内容 「これは試験放送です」を3回放送

問合せ先 基地・防災課(☎33-3131 内線2242)



演習通報

自衛隊

鳥島地区 9月1日(日)～10日(火)各日7時～20時

恵庭地区 9月3日(火)～6日(金)各日8時～17時

その他 12時～13時の間は演習を行いません。16日(月)～30日(月)の演習日程については、決まり次第市ホームページに掲載します

問合せ先 基地・防災課(☎33-3131 内線2242)

危険！！信号無視しないで！交通ルールを守ってください。



交通ルールを守らない人たちに、もううんざりです。恵庭駅から文教大学へ向かう道が私の毎朝の通勤ルートなのですが、いつも横断歩道の信号を無視して歩く人、自転車の2人乗りの多さに驚いてしまいます。学校が近いからなのか学生が目立ちますが、多くの人が信号を無視して横切っています。みんなやっているから安心だと思っているのでしょうか。

でも、ドライバーからしてみると、非常に危険な行為です。交通ルールを正しく守って通行して欲しいと思います。

(黄金北在住)

もしもし 広報ですか

☎33-3131(内線2361) FAX33-3102

ぶだんの暮らしの中で感じたこと、うれしかったこと、楽しかったこと、悔しかったことなどを広報編集部へ電話・ハガキ・ファクス・Eメールなどでお寄せください。なお、誹謗中傷や営利目的のお話はご遠慮願います。

投稿時のお願い

『もしもし広報ですか』への掲載は、記名投稿を原則とします。ご意見をお寄せいただく際は、住所・氏名・電話番号を記入、またはお伝えください。なお、紙上に氏名などを載せることに支障がある場合は、『匿名(〇歳代、職業、性別など)』として掲載します。

木造住宅耐震診断・改修助成事業

耐震

市では、昭和56年以前に建設された木造戸建住宅の耐震診断費用について、5万円を限度に全額補助を行っています。これに伴い、診断で耐力がないと判断された住宅の改修費用についても、30万円を上限として助成することとして

います。対象となる住宅や申請方法など、詳しくは問合せ先のホームページでもご覧いただけます。

助成期間 12月2日(月)まで

その他 市役所のトップページから、「耐震」で検索してください

問合せ先 建築課(☎33-3131 内線2531)

第2回 えにわマルシェ

これは行かなきゃっ！

日時▶9月7日(土)、8日(日)各日10時～17時
会場▶市民会館向かいの特設会場

●100円詰め放題
●子ども縁日

詰め放題！ちびジャガイモ、ちびタマネギ、ニンジン

テスト販売。

恵庭バーガー



地元企業の支援で、北海道文教大学の学生さんが「ご当地グルメ」を考案。厳選された恵庭産の食材を使った「恵庭バーガー」をどうぞお試しください！
※数に限りがあります

問合せ先 花と緑・観光課 (☎33-3131内線2524)

がん検診を受けましょう

問合せ先
保健センター (☎37-4121)

市では健康増進法に基づく健康増進事業として、胃がん・肺がん・大腸がん・子宮がん・乳がんの検診を実施しています。科学的見地に基づき、胃がん・肺がん・大腸がんについては1年に1回、子宮がんと乳がんは2年に1回の受診を推奨しており、次の受診体制を整えています。

- ①保健センター、市内施設などで受診する「集団がん検診」
- ②北海道対がん協会札幌検診センターで受診する「送迎バス検診」
- ③市内医療機関で受診する「個別がん検診」

低い受診率

▶図1 がん検診受診率 ■国 ■道 ■市 (H22) □市 (H24) (%)

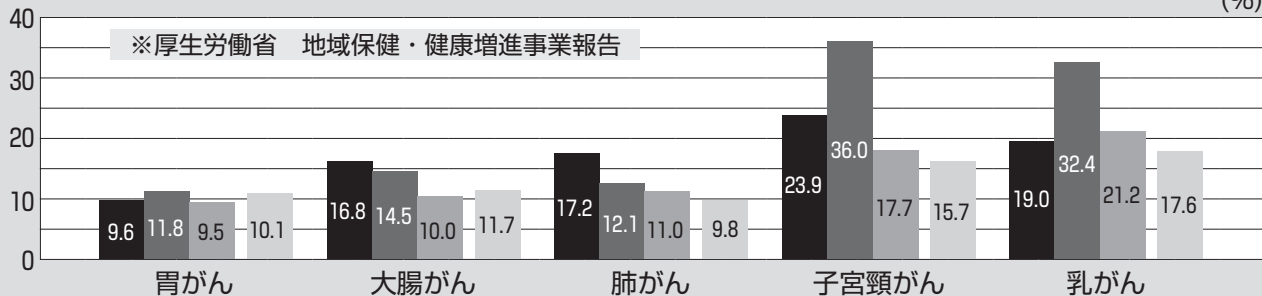

がん検診を受けるのが怖い…

ここ数年、がん検診の受診者数は減少傾向です(図1参照)。また、がん検診推進事業(クーポン事業)の助成より、無料で受けられる大腸がん・子宮頸がん・乳がん検診も、その利用率は低い状況にあります(図2参照)。

がん検診推進事業(無料クーポン券の配布)

市では、次の特定年齢に達した人に、がん検診が無料になるクーポン券を配布しています。

- 大腸がん▶40・45・50・55・60歳
- 子宮がん▶20・25・30・35・40歳

受ける時間がない…

▶図2 無料クーポン券利用率 (%)

区分		H21	H22	H23	H24
大腸がん	全国	-	-	13.7	-
	市	-	-	10.9	9.3
子宮頸がん	全国	21.7	24.6	24.0	-
	市	23.6	20.4	21.0	23.1
乳がん	全国	24.1	23.7	23.4	-
	市	25.6	19.8	23.0	18.4

※厚生労働省・保健課調べ

積極的な受診を

がん検診を受けない主な理由として「時間がない」「がんであるとわかるのが怖い」などがあげられます。日本人の2人に1人が「がん」になるといわれる中、早期発見は何よりも重要です。また、早期発見で治る病気です。健やかに働き生活していくため、自身の健康管理のため、がん検診を積極的に受けられますようお願いします。

市が実施しているがん検診

- 胃・肺・大腸・乳がん検診
対象 35歳以上の市民(国は40歳以上)
- 子宮がん検診
対象 20歳以上の市民(国と同様)

検診について詳しくは、広報えにわ4月号で同時配布した健康カレンダーをご覧ください。なお、毎年1月～3月の検診は大変込み合い、予約や受診ができないことがあります。早めに予約・受診しましょう。



紹介
します

全国大会で



水泳



卓球

市内中学生たち!



初めての全国の舞台を前に、市役所を訪れ、原田市長に健闘を誓った選手たち(上)

広報えにわ8月号では、インターハイに出場する市内の高校生を紹介。今月号では、全国大会への切符を手にした市内中学生たちを紹介します。

恵み野中学校男子卓球部 初の全国大会へ

恵み野中学校の男子卓球部が8月17〜20日に岐阜メモリアルセンターで行われた全国中学校卓球大会に出場した。メンバーは、巨尾秀仁(3年)を中心とする3年生3人、2年生4人、1年生1人の8人。7月の石狩管内大会で、昨年準優勝の江別第三中学校を破り、8月には初めて出場した全道大会で堂々の準優勝。3位以内が得られる全国大会へのチケットを手にした。

全国大会では、惜しくもあと一步のところまで予選敗退となってしまうが、この経験は、必ず次へとつながる大切なものとなったはずだ。



「今まで練習してきた自分を信じて、本番のレースを楽しみたいと思います」と意気込みを語る宗片さん(右)

全国JOCジュニアオリンピックカップ夏季水泳大会に出場

恵明中学校2年の宗片絵里さんが、7月に行われた第36回国JOCジュニアオリンピックカップ夏季水泳競技大会予選会にて、「200mバタフライ」で標準記録を突破し、8月末に開催される本選に出場することになった。

また、予選会の翌週に行われた全道中学校水泳大会にも恵明中学校の生徒として出場。200mバタフライで見事第2位という好成績をおさめた。JOC本選での活躍にも期待がかかる。

宗片さんは千歳ビーバースイミングクラブに所属。大会に向けて、泳ぎこみや合宿に励んでいる。学校代表と同時に、恵庭代表・北海道代表として、精一杯力を尽くして頑張ってもらいたい。

じいじへ
またキャッチボールしようね。
ばあたんへ
あそぼうね。

伝言

てる
TEL

自宅にて

恵庭のじいちゃん、ばあちゃんへ
ばあば、いつも遊んでくれてありがとう。
千歳のじいちゃん、ばあちゃんへ
また一緒に遊びにいこうね。

中村 里緒ちゃん
3歳

中村 良輔くん
和光小3年

河田 直弥くん
和光小1年

河田 結衣花ちゃん
1歳

河田 康亮くん
3歳



「なつのおもいで」
はるき
大村 晴輝くん (5歳)



「なつのおもいで」
ひより
若瀬 陽和ちゃん (6歳)



なのはな保育園
ちびっこギャらりい

恵庭・千歳エリアの生活情報紙

「**ちゃんと**」創刊7周年!



皆さんは恵庭と千歳の、暮らしの話題やイベントに関するお知らせなどを発信している情報紙「ちゃんと」をご存知ですか？毎週約6万7千部を無料で配布し、今旬のホットな話題をお届けしています。そんな「ちゃんと」が、25日に創刊から7周年を迎えました。

「ちゃんと第1号」は、千歳市に本拠を置く、株式会社メディアコムが、平成18年8月25日に創刊。地域に密着した話題はもちろん、ショッピングガイド、ホテルガイド、投稿欄、占いなど、さまざまな内容を掲載し、多くの読者から支持され、今では私たちのまちに欠かせない生活情報紙として定着しています。



夏には怪談話
背筋も凍る怖
い話……

→ここでも
読めない4
コマ漫画も！



活情報紙として定着しています。情報はインターネットやテレビなど、さまざまなメディアを通じて知ることができるようになりました。しかし一方では、地域に密着・特化した情報を得るのには簡単なことではありません。地域の活性化のために求められるのは、地域情報の充実化。地域メディアが担う役割は、より重要なものになっていきます。

私たちは、今後も「ちゃんと」が地域の人たちに愛され、よりパワーアップしていくのを楽しみにしています！



素朴な疑問!

Q 「ちゃんと」ってどんな意味？

A 「ちゃんと」した情報紙を目指してのネーミングです。

語源はハワイの詠歌である「チャント」のようですが、この用語は現在サッカースタジアムなどで応援コールとして唱和するなど、応援とかサポートの意味で多方面で使われています。企業や商店さまのご繁栄を祈念するエールとしての意味も込めております。

※「ちゃんと」ホームページより

「ちゃんと」への掲載依頼
&お問い合わせはこちらへ

発行：株式会社メディアコム
(☎ 27-0911・☎ 27-4911)

ホームページ：

<http://chanto.biz>

10月号の原稿は
[9月9日(月)] までに
 企画・広報課へ

※配布の関係から、発行日から5日程度
 期間をおいた情報のみを掲載します

▶▶▶ 広報誌への掲載締め切りは前月7日。土・日曜日・祝日の場合はその翌日。

婚、認知、男女・家族トラブル、
 不動産登記、設定登記、商業登
 記ほか民事法務相談

相談員 行政書士▶橋爪範行さん、
 松本史典さん、司法書士▶道下
 淳一さん

問合せ先 松本 (☎33-1610)

一緒に考えてみませんか

不登校などの子供と共に歩む会『未来の会』

思いを出し合い、一緒に学び、
 考える親の会です。一人で悩まず
 に、参加してみませんか。

日時 9月9日(月)18時30分～21時、
 27日(金)10時～14時

会場 泉町・漁町町内会共同交流
 センター(北洋銀行恵庭中央支
 店裏)

参加料 300円

問合せ先 近藤(☎・FAX33-4663)

どなたでも参加できます

糖尿病教室

会場はすべて恵み野病院会議室
 (恵み野西2-3-5)で、参加料は
 無料です。

日時	内容
9月11日(水) 14時～15時	「糖尿病とは」(今井医師)、 「食品交換表について」(栄 養士)
9月25日(水) 14時～15時	「シックデイ・合併症につ いて」(看護師)、「糖尿病の 内服薬について」(薬剤師)
10月9日(水) 14時～ 15時30分	「糖尿病は万病のもと」(森 合医師)、「運動療法」(理学 療法士)
10月23日(水) 14時～15時	「外食・嗜好(しこう)品につ いて」(栄養士)、「検査・健康食品 について」(臨床検査技師)
11月6日(水) 14時～15時	「神経障がい・フットケアに ついて」(看護師)、「インスリ ン注射について」(薬剤師)
11月20日(水) 14時～15時	「腎合併症について」(看護 師)、「減塩について」(栄養 士)

対象 恵み野病院で治療中の人、
 教室の内容に興味がある人

その他 糖尿病外来かかりつけの
 人はあらかじめの予約も可能で
 す

問合せ先 恵み野病院/高橋 (☎
 36-7555)

ステンドグラスをはじめませんか

教室体験でストラップ製作

日時 9月12日(木)、26日(木)各日19
 時～21時、9月13日(金)、27日(金)
 各日10時～12時

会場 恵庭RBパークセンタービ
 ル

内容 ガラス切断、研磨、テープ
 巻き、ハンダ付けをしてストラ
 ップを作ります

参加料 1,500円(材料費)

持ち物 エプロン、軍手

その他 事前に電話で申し込み

問合せ・申込先 あいりんぼう/
 仲澤 (☎050-3555-2472)

食べられるものも食べられないものも

第11回恵庭さのこ展

日程 9月22日(日)、23日(月)各日10
 時～17時

会場 道と川の駅「花ロードえに
 わ」

問合せ先 猪股 (☎090-8899-
 2524)

星
 道子と
 その門下生による

星の会

第5回定期演奏会

日時 9月28日(土)開場▶13時30分、
 開演▶14時

会場 市民会館大ホール

入場料 1,000円

問合せ先 星 (☎090-1306-4860)

無料・無償が条件です
 みんなの譲り合いコーナー

【譲ります】

申し込みは9日(月)9時～17時の間に
 電話で申し込みください。

※応募多数の場合は抽選により決定

- ①ひな人形(7段)②ロフトベッ
 ド(組み立て式)③恵庭中
 学校女子Yシャツ(Lサイズ)
- ④クラシックギター
 (YAMAHAAC-200・弦なし)⑤洗
 濯機⑥乾燥機⑦冷蔵庫⑧座卓
- ⑨トースター⑩こたつ⑪学習
 机⑫歩くスキー(190cm)・靴(25
 cm)⑬学生服(詰襟・180cm)⑭犬
 小屋(80cm×80cm×80cm)

【譲ってください】

申し込みは、随時受け付けしてい
 ます。

- 物干し台・竿■恵庭北高校男
 子制服(160～170cm)■電子ピ
 アノ■ベビーカー(B型)■恵
 庭中学校指定バッグ■恵庭中
 学校ジャージ・Tシャツ・短パ
 ン■恵庭中学校指定靴(27cm)
- 食器棚■チャイルドシート
 (新生児用)■ソファ(座面が
 硬いもの)■ベビーベッド■恵
 庭中学校男子制服■一人用テ
 ント

問合せ先 廃棄物管理課 (☎33-
 3131内線1133)

豊栄神社祭 出店者募集

9月19日(土)～21日(日)

9月19日から21日にかけて開催する「恵庭
 秋まつり」豊栄神社祭「市民コーナー」
 への出店希望者を受け付けます

- 受付日時
 9月5日(水)13時30分に集合 ※時間外の受
 け付けはしません
- 受付会場
 恵庭豊栄神社(大町3-6-5)
- 出店資格
 ・恵庭市民で構成する団体または個人(1
 団体、1個人につき1店舗出店可。応募多
 数の場合は抽選) ※暴力団関係者の出店
 はできません
 ・飲食関係を出品する場合は、自ら保健所
 に営業許可申請を行うこと
- 必要書類ほか
 代表者の印鑑

問合せ先 恵庭秋まつり実行委員会
 (恵庭豊栄神社☎32-3410)

行事

体験してみませんか

スポーツ吹矢無料体験会

日時 9月1日～22日の毎週日曜日
各日10時～12時30分

会場 佐伯武道館

内容 5～10m先の円形的的めがけ、腹式呼吸法をベースに息を使って矢を放ち、ゲーム感覚で楽しみながら健康効果が高められるスポーツ吹矢の体験です

対象 小学生～高齢者(体の不自由な人、老若男女どなたでも)

申込期限 各開催日の前日まで

持ち物 上靴

問合せ・申込先 伊藤 (☎25-6418)

お気軽にお越しください

「山本紘正」絵画教室展

恵庭を中心に道内・道外・外国の四季の風景を描いた作品展を開催します。

日時 9月1日(日)～15日(日)開館▶各日10時、閉館▶火・金曜日18時、土・日曜日17時、水・木曜日20時 ※月曜日は休館日、最終日は16時まで

会場 図書館本館

問合せ先 山本 (☎36-2047)

メイミーズイベント

ミニギャラリー&イベント

会場はすべておうちカフェメイミーズ(上山口580-2)です。

■黒氏美智子 絵画展

日時 9月1日(日)～30日(月)各日11時～17時 ※水曜日は休み

■土田英順チェロコンサート～東日本大震災復興支援のために

日時 9月28日(土)開場▶18時、開演▶18時30分

内容 入場料が被災地の子どもを支援する「じいたん子ども基金」へ贈られるチャリティーコンサート

定員 15人

参加料 1,200円+1ドリンク(300円)

その他 事前に申し込みが必要

問合せ・申込先 メイミーズ/三浦 (☎39-4233)

北海道自然観察協議会主催

秋の紋別岳自然観察会

日時 9月7日(土)集合▶9時40分、観察会▶10時～15時30分

集合場所 中央バス「支笏湖」バス停前 ※有料駐車場あり。中央バス千歳駅前8時51分発「支笏湖」行き

参加料 100円(保険代)

持ち物 運動靴など軽トレッキングシューズ、昼食、飲料水

その他 事前申し込み不要

問合せ先 宮本 (☎090-6269-2353)

カフェ・グレコ雑貨展示イベント

Hand to heart(ハンドトゥハート)秋祭り

日時 9月6日(金)、7日(土)各日11時30分～16時

会場 GRECO・coffee&friends『カフェ・グレコ』(島松寿町1-28-10)

内容 雑貨、移動パン屋さん、癒し&占いのワークショップ、ガラポン抽選会、ヨーヨー釣り

問合せ先 カフェ・グレコ/白崎 (☎25-6224)

行政書士と保険の専門家による無料の相談会です!

「始めよう終活」～残すもの、遺るもの～

相続・エンディングノート・保険についての無料のセミナーと相談会を行います。この機会に円満相続と自らの望むラストランのためにエンディングノートと保険のことについて考えてみませんか。

日時 9月8日(日)10時～15時

会場 恵庭RBパークセンタービル

内容 10時～11時▶「始めよう終活」セミナー、11時～12時▶第1部相談会(セミナー参加者対

象)、13時～15時▶第2部相談会(どなたでも相談可能)

定員 10人程度

相談員 丸山達也さん(行政書士)、鈴木剣吾さん(保険の専門家)

問合せ・申込先 行政書士事務所 リライアブルパートナーズ/丸山・吉田 (☎・FAX25-8494、URL: <http://reliable-partners.net>、メール:kita-syosi@reliable-partners.net)

参加しませんか

発達障がい児「親の会」

日時 9月12日(木)10時～12時

会場 まなび館女性研修室

対象 発達障がい児・者を持つ保護者

その他 事前申し込み不要

問合せ先 斉藤 (☎34-5666)

恵庭歩く人達の会

第146回ウォーキング

日時 9月8日(日)集合▶9時、出発▶9時10分

集合場所 JR恵み野駅東口

コース 「島松・駅通めぐり(リニューアル)」

JR恵み野駅～島松駐屯地～ルルマップ自然公園ふれらんど～南部橋～旧島松駅通～ルルマップ自然公園ふれらんど～ルルマップ散策路～JR島松駅 (約13.5km)

参加料 300円(保険料含む)

※交通費は各自負担です

持ち物 昼食、飲料水、タオルなど

その他 入会・申し込み不要

問合せ先 佐々木 (☎33-4374)、五十嵐 (☎090-3898-5247)

行政・司法書士による無料相談です

よるす相談会

日時 9月8日(日)14時～17時

会場 恵み野会館

内容 遺言、相続、成年後見、離

▶▶▶ 広報誌への掲載締め切りは前月7日。土・日曜日・祝日の場合はその翌日。

講師 坂田真利子さん(恵庭山研
 きのこの会コーディネーター)
参加料 500円 ※高校生以下は
 無料
その他 事前申し込み不要。実際
 にきのこをお持ちになれば鑑定
 も行いますので、ぜひ近所にあ
 るきのこをお持ちください。講
 演終了後、ヨガと気功体験を開
 催します
問合せ先 市民が創る健康塾/本
 多(☎37-2728)

**恵み野北町内会ネットワーク夢主催
 健康学習会&シネマサロン**

会場はいずれも恵み野北会館で
 す。どちらもご自由に参加くださ
 い。

■健康学習会～秋を歩こう

日時 9月18日(水)10時～12時
内容 恵み野北会館と郷土資料館
 を往復し、秋を感じます。収蔵
 展見学や血圧・体脂肪測定あり

■第15回シネマサロン

日時 9月21日(土)13時～
内容 不滅の名曲の数々を生み出
 した作曲家ガーシュイン。その

生涯を描いた「アメリカ交響楽」
 (1945年・米)の上映
問合せ先 ネットワーク夢/渡邊
 (☎36-4316)

**毎年恒例
 教会バザー**

お宝探しに来てみませんか。
日時 9月14日(土)11時～13時
会場 日本福音ルーテル恵み野教
 会(恵み野東2-1-1)
内容 日用雑貨、衣類、手作り品
 ほか ※軽食コーナーもありま
 す
問合せ先 井上(☎32-5980)

**市民絵画サークル作品展
 第37回えのぐ箱展**

日時 9月19日(木)～22日(日)各日10
 時～18時 ※最終日は17時まで
会場 夢創館
入場料 無料
その他 車でお越しの人は、夢創
 館前の駐車場を利用ください。
 2時間無料券を配布します
問合せ先 えのぐ箱事務局/佐藤
 (☎33-9626)

みんなの伝言板

国立小樽海上技術学校 体験入学参加者募集

国立小樽海上技術学校では、来
 春中学校卒業見込み者および卒業
 者を対象に体験入学の募集をして
 います。参加を希望する人は本校
 教務課まで問合せください。
体験入学日 10月5日(土)、11月17日
 (日)各日時9時～14時30分
応募締切 各回ともに体験入学日
 の5日前
概要 本校は、四級海技士の航海・
 機関の総合教育を行い内航船舶
 職員を養成する国土交通省所管
 の教育機関です。3年間の学校生
 活を送り、卒業時には四級海技
 士の筆記試験免除、一級小型船
 舶操縦士免許および高等学校卒
 業同等資格が与えられます
URL
<http://otaru.mtea.ac.jp/>
問合せ先 国立小樽海上技術学校
 教務課(〒047-0156小樽市桜3-
 21-1/☎0134-54-2122・FAX0134-
 54-2391/メール:
 nomps.info@kagoya.net)

子育て通信では、 あなたからのエッセイを 募集しています



「金曜日しろくま通信」
 のメインコーナー「子育て
 通信」では、日常の何
 気ない子育てにまつわ
 るさまざまなエピソード
 をつづったエッセイを
 募集しています。
 育児で味わう感動や
 喜び、苦しさやそれを乗
 り越えたときの充実感、
 子どもとの生活で感じ
 たこと、ほんわかするよ
 うな出来事、育児を支
 えてくれた人たちのこ
 と、子どもに伝えたいあ
 なたの想い。さまざまな
 エピソードをあなたの
 言葉でつづってください。

応募規定

1. 自作の体験をつづった作品(エッセイ)で、ほかの書籍および媒体などに投稿または発表したことのない物
2. 応募は一人1作品に限ります
3. 原則200字～400字(手書きワープロ・ワード等、書体、縦横書き、形式は問いません)
4. 作品に、題名、ラジオネーム(任意)を明記するほか、住所、氏名、連絡先を書き添えてください。応募者のラジオネーム、題名、作品本編を番組で使用します。それ以外の個人情報は、弊局が管理し、本番組運営目的以外に使用しません
5. 郵送、またはメールで応募ください
 ※応募作品は返却いたしませんので、了承ください

応募資格

どなたでも応募できます

募集期間

応募締切 9月20日(金)必着

発表(放送)

- ・放送日時は、金曜日午後1時半ごろを予定しています
 ※放送予定日は決まり次第、順次応募者に連絡します
- ・謝礼等はいたしかねますので了承ください

応募先

メール: info@e-niwa.tv
 郵送先住所: 〒061-1355
 島松寿町1丁目28-10
 地域FM放送e-niwa
 「金曜日しろくま通信」宛て

問合せ先

e-niwa/三浦(☎37-7778)

行事

ロートス・ムジーク恵庭主催

中川和子・西野美穂ピアノ連弾コンサートvol.9

日時 9月14日(土)開場▶18時、開演▶18時30分

会場 恵庭RBパークセンタービル

内容 モーツァルト『ソナタ K.358』、ドビュッシー『小組曲』、プーランク『ソナタ』ほか

入場料 大人▶2,000円、学生▶1,000円

券売所 生活雑貨てぶくろ、えにわ市民プラザ・アイル、えにわ子ども新聞社、夢創館

問合せ先 上森(☎33-6908)

たくさんのお越しをお待ちしています

柏小キラキラバザー

今年のバザーは今までと違い、子ども参加型出品バザー！お手伝いの人遊びに来た人も全員が楽しくなるような内容となっています。また、スケート靴と恵庭中学校制服のオークションも開催します。

日時 9月14日(土)11時~13時30分

※オークション開始は12時30分

会場 柏小学校

出店内容 アイス、かき氷、綿あめ、から揚げ、フライドポテト、フランクフルト、豆乳ドーナツ、揚げたこ焼き、ジュース、スーパーボールすくい、ヨーヨー釣り、くじ引き、ストラックアウト

その他 柏小学校にて9月12日(木)までスケート靴と制服の受け入れをしていますので、オークションへの出品ご協力をお願いします

問合せ先 柏小学校/風間(☎32-3579)

お気軽にお越しください

恵庭中学校吹奏楽部定期演奏会

日時 9月15日(日)開場▶13時30分、開演▶14時

会場 市民会館大ホール

内容 バレエ音楽「三角帽子」より、アパラチアン序曲、ひこうき雲、コパカバーナ ほか

※恵庭中学校合唱部が賛助出演

入場料 無料

問合せ先 恵庭中学校/石川(☎32-3249)

悩みや苦勞をわちあひましよう

介護者のための集い

現在、介護にたずさわっている人たちの、日ごろの悩みや苦勞をお互いに話してみませんか。

日時 9月14日(土)10時~12時

会場 おしゃべりサロン(恵み野西6-5-9)

参加料 500円

問合せ先 平間(☎36-2211)

敬老の日に向けて

青少年文化体験のついで 生け花アレンジ

日時 9月14日(土)10時30分~

会場 まなび館

対象 小・中学生

定員 15人

参加料 500円(材料費)

問合せ先 恵庭華道協会/井上(☎33-2579)

健康について学ぼう

市民が創る健康塾

日時 9月15日(日)14時~

会場 恵庭RBパークセンタービル

内容 講演「身近なきのこの見つけ方」



■会場はすべて「えにわ市民プラザ・アイル」です

■開館時間は10時~17時

※日曜日、祝日は休館

イベント情報

●問合せ・申込先●

NPO法人えにわ市民プラザ・アイル (☎39-3355)

大町憩の家「水彩サークル小品展」

日時	9月2日(月)~7日(土) ※最終日は15時まで
講師	大瀬戸稔さん
内容	楽しく描くことをモットーにしているサークルの初展覧会です

パーソナルカラー診断&ちょこっとセラピー

日時	9月7日(土)10時30分~15時
内容	似合う色を確かめて、洋服選びに自信を持ちましょう
講師	山田小百合さん
その他	定員5人(1人40分)、参加料1,000円 ※申し込みが必要

風香&ココ「一閑張り(いっかんぱり)展」

日時	9月9日(月)~14日(土) ※最終日は15時まで
内容	北海道では珍しい和紙と古書などに柿渋を塗った工芸品の展示です

ウーロン茶の香りと味を楽しむ

日時	9月10日(火)10時30分~11時30分
内容	かわいい茶器でちょっぴり本格的なお茶会しませんか
講師	KEIさん
その他	定員4人、参加料1,000円 ※3~4種類のお茶とお茶受け付き

くるみ絵(押し絵)島松4人展

日時	9月24日(火)~28日(土) ※最終日は15時まで
内容	干支を題材にしたくるみ絵・羽子板の大作のほか、小物などを展示します

知って安心、かんたん相続セミナー実践編

日時	9月28日(土)10時30分~12時
その他	定員5人、参加料無料 ※申し込みが必要

池田玲子先生の「コミュニティ・レストラン」

日時	9月24日(火)午前の部▶10時15分~、午後の部▶13時~
内容	中華風いり豆腐、いかときゅうりのスパイシーマリネ、新生姜と焼油揚げのごはん
定員	各回15人
参加料	630円(コーヒーまたはゆず茶付き)
持ち物	エプロン、三角巾、布巾、ポリ袋、箸

アイル名画サロン 恵庭キネマ塾例会「キネマな夜」

日時	9月28日(土)18時~20時
内容	「華麗なる賭け」(1968年)
講師	近藤春夫さん
その他	定員25人、参加料無料

▶▶▶ 広報誌への掲載締め切りは前月7日。土・日曜日・祝日の場合はその翌日。

恵庭楽々歩こう会

第8回&第9回ウォーキング

どなたでも参加できます。

■第8回ウォーキング

日時 9月19日(休)9時30分～

集合場所 JR恵庭駅東口

コース 楽々マップ10コース『リスの道』(約4.2km)

■第9回ウォーキング

日時 10月1日(休)9時30分～

集合場所 JR島松駅

コース 楽々マップ14コース『空の道』(約5.3km)

参加料 各回100円(保険料含む)

持ち物 飲料水、帽子、タオル、第9回ウォーキングは昼食を持参

問合せ先 松尾(☎36-7877)

どなたでも参加できます

ガーデニング・緑の講座

日時 9月21日(土)9時～12時 ※雨天中止

会場 恵庭ふるさと公園・ハーブ園(黄金中央4-2)

内容 ハーブ・宿根草で花壇をつくりませんか? ボーダー花壇づくりとメンテナンス!

定員 20人

参加料 無料

その他 汚れてもいい服装、気候に合わせた熱中症対策・防寒対策をしてお越しください

申込期限 9月19日(休)17時

問合せ・申込先 恵庭まちづくり協同組合(☎29-4836) ※平日9時～17時

恵庭テニス協会主催

オールディ&テニスの日

毎年9月23日は“テニスの日”です。全国でさまざまなイベントが開催されています。恵庭テニス協会でも、イベントを企画していますので、テニス愛好者の市民のみなさん、男女を問わず一緒に楽しみませんか。

日時 9月23日(月)8時～17時

会場 恵み野中央公園庭球場

内容 ボレーボレー大会、ワンポイントレッスン、サーブで景品ゲット

参加料 300円

問合せ先 恵庭テニス協会/稲垣(☎36-4278)

あなたの力作、出品してみませんか

第29回 道央写真展

受付日時・会場

日時▶9月22日(日)10時～13時

会場▶市民会館第2会議室

※当日申し込みできない人は9月20日(金)までに中岡写真館(末広町59)へ応募ください

応募条件

題材▶自由 ※未発表の作品
規格▶A4以上半切(白黒、カラー写真とも。単写真のみ)
出展数▶3点以内
出展料▶1人2,000円

審査日時 9月22日(日)15時～

審査会場 市民会館サークル研修室

問合せ先 瀬戸(☎36-8483)、五東(☎33-8832)

バスで行く“恵庭のゆかりの地パートII”

静内町と平取町を訪ねる旅

日時 9月22日(日)出発▶8時、帰着▶17時 ※7時50分市役所駐車場集合

内容 静内町郷土館見学～ディマシオ美術館(新冠町)～平取町二風谷地区見学

定員 30人

参加料 2,500円(昼食・入館料含む)

申込方法 9月2日(月)～14日(土)19時までの間に電話で申し込み

問合せ・申込先 カリンバの会事務局/北上(☎090-5989-7904)



ご協力ください。 国際テロの未然防止



警察では、テロの未然防止に向けた各種取り組みを強化しています。不審な人や車、荷物などを見かけた場合には、警察署・最寄りの交番へお知らせください。

問合せ先

札幌方面千歳警察署(☎42-0110)

原稿を依頼するにあたって確認願います。

タウン情報掲載について

Q. 開催日によっては、その月に掲載できないって本当?

A. はい。広報えにわが各家庭に届くのは、月初めから最長で5日間程度かかります。このため、開催日、開催期間や募集期間の最終日が、月の5日以前のもは前月の広報に掲載依頼願います

Q. 掲載方法を教えてください

A. 日時、内容、会場、問合せ先などの必要事項を記入のうえ、持参またはファクス、メールで提出ください。校正は、**原則ファクス**で行いますので、原稿にはファクス番号を記入ください。なお、ファクスがない場合は、その旨を記入ください

※メールで校正を希望する場合、添付ファイルが必ず確認できるメールアドレスを記入ください

Q. 同じ内容で繰り返し掲載できますか?

A. 同じ内容の行事などのお知らせは一度限りです
※サークルなどの会員募集は、一度掲載してから6か月以上空けさせていただきます

Q. 原稿の締め切りは?

A. 原稿の締め切りは、掲載希望月の**前月7日**(土・日曜日、祝日の場合はその翌平日)です

■原稿提出先■

恵庭市役所企画・広報課

(☎33-3131内線2361・2362/☎33-3102)
kikakukouhou@city.eniwa.hokkaido.jp

※このほか、掲載できない場合や、掲載内容の変更など、意向に添えない場合もあります。詳しくは問い合わせください

行事

▼ 出展者を募集します

柏木神社例大祭 フリーマーケット

日時 9月15日(日)12時～20時
会場 柏木神社境内(柏木町552)
参加料 無料
定員 10人
問合せ・申込先 川上(☎34-5558)、坂上(☎32-4021)

ご注意ください

豊栄神社秋季大祭に伴う注意事項

注意事項 ①9月19日(木)～21日(土)各日9時～22時まで交通規制があります、②駐車場がありませんので路上駐車は迷惑駐車になります、③大人のくわえタバコは子どもの目線と同じ高さです。

大変危ないので絶対にしないでください

問合せ先 豊栄神社／^{とみずる}富水流(☎32-3410)

ギャラリー器野作品展

かとうひろやす 陶の器展

日程 9月18日(水)～23日(月)
会場 ギャラリー器野(林田6-3)
内容 手びねりの温もりと優しい色合いの器・花入れなど展示
問合せ先 玉置(☎37-5886)

参加しませんか

第31回恵庭マラソン大会

日時 9月22日(日)受付▶8時～9時、開会式▶9時20分 ※雨天決行
会場 中島公園

種目 ●男子の部～①3km▶小学生、中学生②5km▶壮年A(50歳以上)③10km▶青年(30歳未満)、成年(30歳～49歳)、壮年B(50歳以上) ●女子の部～①3km▶小学生、成年(中学生以上)②10km▶成年(中学生以上)

参加料 小・中学生▶1,000円、一般▶2,000円

申込方法 申込書に記入のうえ、9月6日(金)までに参加料を添えて、NPO法人恵庭市体育協会(〒061-1449黄金中央5-199-2/☎21-9900)へ申し込み ※郵送の場合は6日(金)必着

問合せ先 恵庭陸上競技協会事務局／佐藤(☎090-7649-6768)

▼会場はいずれも総合体育館です NPO法人 恵庭市体育協会主催 各種スポーツ教室&イベント

行事名	日時	内容	定員・対象	持ち物	参加料
① 仕事疲れリセットストレッチ	A10月4日～25日、B11月1日～22日の毎週金曜日各日20時～21時 ※全8回	体のコンディションをベストに保ち、整えるためのストレッチ運動	各20人 ※申込人数が10人に達しない場合は中止とさせていただきます(中止の場合は後日連絡します)	動きやすい服装、タオル、飲み物、上靴	各2,500円、A B セットで4,500円 ※セットで受講する際、Bが中止の場合は2,000円を返金します
② 機能改善のびのびストレッチ	A10月10日～31日、B11月7日～28日の毎週木曜日各日11時15分～12時15分 ※全8回	強張った筋肉をストレッチで伸ばし、緩んだ筋肉をエクササイズで引き締めます			
③ ZUMBA	A10月3日～24日、B11月7日～28日の毎週木曜日各日20時15分～21時15分 ※全8回	呼吸法を意識した体操と有酸素運動			
④ 股関節・足底から整える足痩せ・美脚トレーニング	A10月3日～24日、B11月7日～28日、C12月5日～26日の毎週木曜日各日19時～20時 ※全12回	体幹部の姿勢筋から骨盤、股関節を整え足の歪みを解消することで真直ぐな足のラインをつくり、脂肪が付きにくくし、筋肉太りもおさめます			
⑤ やさしいピラティス	10月10日～31日の毎週木曜日各日10時～11時 ※全4回	インナーマッスルを鍛えて体の中から美しく整えます			
⑥ シェイプアップ! ボクササイズ	10月10日～31日の毎週木曜日各日13時30分～14時30分 ※全4回	ボクシングの動きを取り入れた有酸素運動でシェイプアップ!			
⑦ ニュースポーツ教室	9月6日(金)19時～20時30分	カローリング、スーパー玉入れ、ターゲットゲーム	小さい子どもからお年寄りまで		無料(入館料がかかります)

申込方法

9月3日(火)～20日(金)までに問合せ先へ電話、もしくは総合体育館窓口で直接申し込み。参加料は各教室初日に総合体育館でお支払いください
※⑦は事前申し込み不要。直接会場にお越しください

問合せ先
NPO法人 恵庭市体育協会
(☎21-9900) ※平日9時～17時

▶▶▶ 広報誌への掲載締め切りは前月7日。土・日曜日・祝日の場合はその翌日。

種目・種別 一般男子ダブルス・
 一般女子ダブルス▶1~4部、中
 学生女子シングルス▶1部、中
 学生女子ダブルス▶1・2部

参加料 一般の部▶1,500円、中
 学生の部▶300円 ※一般の部
 は登録料500円が別途かかります。
 一般の部に参加する高校生
 以下は1,000円

申込方法 9月22日(日)までに、な
 りたスポーツ (☎33-3770) へ
 申し込み

問合せ先 恵庭バドミントン協会
 /清田 (☎090-2693-9624)
 ※17時30分以降



直接会場にお越しください
方波見康雄先生講演会

日時 10月4日(金)開場▶18時、開
 演▶18時30分

会場 市民会館中ホール

内容 講演「人は息をする限り希
 望を持つー在宅ケアの思想ー」

講師 方波見康雄さん (医療法人
 社団慈佑会方波見医院)

入場料 無料

その他 事前申し込み不要

問合せ先 道央地区在宅緩和ケ
 ア・ネットワーク/安田 (☎
 35-3300)

ジャンルを超えた音の融合~2013年秋の陣~
あなたがいたから…コンサート!

日時 10月6日(日)開場▶18時30分、
 開演▶19時

会場 レビューストサロン恵庭店
 (柏陽町3-11-6)

出演 中山英二 (ベース)、武田
 明美 (箏)、長沼タツル (ギタ
 ー)

入場料 前売り・予約▶3,000円、
 当日▶3,500円

問合せ・申込先 レビューストサ
 ロン恵庭店/辻 (☎33-0766)

募集

お気軽に参加ください
ヨガサークル「リラの会」

初心者も大歓迎です。

活動日時 毎週月曜日10時~11時
 30分

会場 有明会館

会費 月額2,500円

定員 5人

問合せ先 斉藤 (☎39-2367)、
 鈴木 (☎33-0356)

やさしく楽しい踊りがいっぱいです
フォークダンスの体験講習会

活動日時 毎週火曜日13時~15時

会場 桜町会館

会費 月額750円 ※9月は無料

持ち物 運動しやすい靴

その他 自由に見学できます

問合せ先 フォークダンス友好会
 /佐々木 (☎33-7002)

一緒にライブやりませんか
コピーバンド募集

日時 10月6日(日) (予定)

問合せ先 三上 (☎090-2075-
 5553、メール:

p.a.d.0915@ezweb.ne.jp)



初心者から上級者まで幅広く募集します
ホップ・ステップ大曲

社交ダンスのプロ教師2人で指
 導します。初めての人も安心して
 始められます。

活動日時 毎週火曜日19時~20時
 30分 (休館日を除く)

会場 夢プラザ (北広島市大曲
 370-2)

参加料 1回800円、
 体験参加1,000円

※入会金なし

問合せ先 高玉
 (☎011-561-5084)



みんなの伝言板

**北恵庭駐屯地
 創立63周年記念行事**

日時 9月14日(土)8時30分~15時

会場 北恵庭駐屯地

内容 戦車の体験試乗、装備品展
 示、模擬売店ほか

その他 JR島松駅発、JR恵庭駅
 発をはじめ恵庭市内巡回の送迎
 シャトルバスがあります。詳し
 くは問い合わせください

問合せ先 北恵庭駐屯地広報 (☎
 32-2101内線204)



札幌広域圏組合から

ウォーキング事業のお知らせ

江別 **えべつ秋の特産味覚まつり
 を楽しもう!
 江別ウォーク**

日時 10月6日(日)9時30分集合 ※雨天
 決行

集合場所 JR野幌駅前

コース JR野幌駅前▶江別市街地
 ▶江別河川防災ステーション
 (約10km、2時間半)

参加料 無料

定員 300人 ※定員を超えた場合は抽選

申込方法

9月29日(日)までにメール、ファクス、電
 話、郵送で申し込み。申し込みの際に
 は、参加者の①氏名②年齢③住所④電
 話番号⑤申し込みコースを伝えてくだ
 さい

◆問合せ・申込先◆

一般社団法人北海道開発技術センター
 「ウォーキング事務局」

(〒060-0051札幌市中央区南1東2-11

南1条タカハビル5階/

☎011-271-3022 ※土日祝を除く平日9時

~12時、13時~17時/☎011-271-5366

メールアドレス:

machiaruki@decnec.or.jp)

行事

▼ 恵庭市文化協会創立40周年記念

作品展示 ～誘い(いざない)～

会場はいずれも夢創館です。

日時 9月23日(月)10時～18時、24日(火)10時～17時

展示内容 絵画、書道、華道、写真、レザークラフト、陶芸

■ギャラリーコンサート

日時 9月23日(月)14時～

出演 岡部亜希子さん(ヴァイオリン：札幌交響楽団)、白子正樹さん(クラリネット：札幌交響楽団副首席奏者)、新堀聡子さん(ピアノ)

入場料 無料

問合せ先 松崎(☎090-1380-8035) ※17時以降

▼ 恵庭ライオンズクラブ主催

青少年サイクリングのつどい

日時 9月22日(日)受付▶9時、出発▶9時30分、終了▶14時 ※雨天の場合は23日(月)に開催
集合場所 中島公園

コース 中島公園～北栄会館(往復)

対象 小学生以上 ※小学1～3年生は保護者同伴で参加ください

定員 250人

参加料 100円(保険料含む)

申込期限 9月13日(金)

持ち物 自転車、タオル、水筒、おにぎり、おやつ、手袋または軍手
その他 詳しくは問い合わせください

問合せ・申込先 恵庭ライオンズクラブ事務局(☎33-9198)

▼ お気軽にご相談ください

弁護士による無料法律相談

日時 9月21日(土)13時～16時

会場 市民会館市民相談室

内容 借金減額、交通事故、離婚、養育費、遺言、相続、成年後見、未払い残業代請求ほか

相談員 吉原美智世さん(弁護士)

その他 事前に申し込みが必要

問合せ・申込先 吉原法律事務所 / 吉原(☎011-622-7963)

▼ 科学実験教室で不思議を楽しみませんか

科学の祭典・恵庭大会

日時 9月23日(月)10時～15時

会場 市民会館中ホール

内容 いろいろな科学を楽しめる
たくさんの体験ブース、解説など

参加料 無料

問合せ先 夢科学☆えにわネット / 齋藤(☎090-2818-7136)

▼ 恵庭親樹会主催

秋季盆栽展

日時 9月28日(土)9時～17時、29日(日)9時～15時

会場 市民会館展示室

内容 盆栽展示

問合せ先 倉田(☎33-2214)



▼ ヨコミネ式教育

横峯吉文講演会

興味のある人はどなたでもお越しください。

日時 9月26日(木)10時～11時45分

会場 島松幼稚園

参加料 無料

問合せ先 島松幼稚園 / 野口(☎36-6655)

▼ どなたでもお越しください

すずらんハーモニカ十周年記念演奏会

日時 9月29日(日)13時～15時15分

会場 恵庭RBパークセンタービル

内容 世界の国からこんにちはアトム、真っ赤な太陽、人生劇場、河内おとこ節、北の漁場、丘を越えて、ほか全20曲 ※「酪農学園大学ブルーグラス研究所」のゲスト演奏があります

入場料 無料

問合せ先 安田(☎34-0664)



▼ 夏にたまった疲れを癒しませんか

秋の無料鍼灸治療会

健康に不安を感じている人、鍼灸治療に興味のある人はぜひこの機会に体験してください。鍼灸治療はすべて有資格者が行います。

日時 9月29日(日)10時～16時

会場 北海道メディカル・スポーツ専門学校第1校舎

問合せ・申込先 北海道メディカル・スポーツ専門学校附属鍼灸院(☎36-2317)

▼ 恵庭バドミントン協会主催

三杯バドミントン大会

日時 10月6日(日)9時～

会場 総合体育館

対象 市民または市内に通勤・通学している人

第38回

一般社団法人
北海道建築士会

北海道建築士会
全道大会
恵庭大会基調講演



9月21日(土)
17時～18時20分

一般の人は無料で
参加できます

講師：石原和幸
(庭園デザイナー)

会場：市民会館大ホール

問合せ先：一般社団法人北海道建築士会
恵庭支部(☎33-5633)

緑のふるさと森林公園では、ただいま木の実を収穫中。8月にはブルーベリー、9月からはラズベリーを収穫します。国内のラズベリーはまさに今が旬。収穫に参加することはできませんが、管理人に栽培方法や管理方法を聞くことができますので、興味のある人は足を運んでみてはいかがでしょうか。



9月

ラズベリーの木の実園（緑のふるさと森林公園）

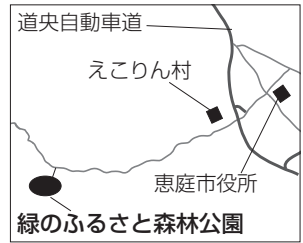

恵庭でホームステイ体験！



恵庭の姉妹都市、山口県和木町から教育親善使節団が7月31日に来恵。えこりん村や村上牧場などを巡りながら、2泊3日のホームステイを楽しんでいた。

編集後記

■残業中、近くから「ヤバイよヤバイよ〜」と、よくテレビで耳にするあのリアクション芸人のようなセリフが聞こえてきた。ああ、君もついに自ら新たなモノマネに挑戦するようになったんだね。

（紗）さん。でもそのチョイスはどうなんだい… （宏）

■だから！モノマネじゃないですって！校了前の心の叫びがただけです！（樹）さん、これは喧嘩じゃないのでご安心ください。気を取り直して、8月後半のゲリラ豪雨すごかったですね。被害も出たようで心配です。早く、涼しく心地いい季節になるといいな。（紗）

■取材で外にでると、あの二人うまくやってるかな、また喧嘩していないかなって心配になる。そんなやんちゃな二人のことを最近「わんぱくスタッフ1・2号」と呼ぶことにした。ちなみに自分がわんぱくスタッフ0号だ。（樹）

恵み野発「FOLKS」、始動



恵み野出身の若者5人からなるバンド「FOLKS(フォークス)」が、活動の報告のため市長を表敬訪問。石狩湾新港で8月16、17日に行われた野外ライブイベントにも出場した。

仮装華やか、笑顔あふれる盆踊り



JR 島松駅前で、15、16日に島松駅前盆踊りが開催された。16日には目玉の仮装盆踊り行われ、市内外から多くの参加者が、思い思いの仮装に身を包み、会場をにぎわせた。



まだまだ暑い日が続いていますが、季節はもうすぐ秋。山で暑さをしのいできた赤とんぼたちも、まちに姿を現します。季節の移り変わりを感じさせる情景を探していた私たち。ついに緑のふるさと森林公園にて、秋の昆虫をさきどり！

表紙裏話

人口	68,852 (- 43)
男	33,619 (- 16)
女	35,233 (- 27)
世帯	31,024 (- 30)

[平成25年7月末現在]
()は対前月比

の動き

この広報誌は再生紙を使用しています。

広報ENIWA 2013.9 通巻 734号

● 編集・発行 恵庭市役所企画振興部企画・広報課

☎ 061-1498 北海道恵庭市京町1番地

☎ 0123-33-3131 (内線2361)

FAX 0123-33-3102

ホームページ <http://www.city.eniwa.hokkaido.jp>

Eメール kikakukouhou@city.eniwa.hokkaido.jp

● 印刷／(株)清光舎水野印刷

携帯ホームページ
QRコード

