



2013. 6

広報 ENIWA



目次

[ミニ特集 1]……………P2～P3

まちづくり基本条例の制定に向けて

[ミニ特集 2]……………P4～P5

受けましょう。こどもの予防接種

[ミニ焦点 1]……………P6

第2次恵庭市食育推進計画を策定しました

[ミニ焦点 2]……………P7

ボランティア清掃ごみ袋の交付に関する アンケート調査の結果

[広報見聞録]…………… P8～P9

[暮らしのお知らせ]… P10～P21

[マイタウンえにわ]… P22～P23

[タウン情報]…………… P24～P31



条例が 目指すもの

まちづくり基本条例素案 条例前文

私たちは、澄んだ空気・きれいな水・美しい緑・豊かな食資源、そしてきめ細かな子育て支援・行き届いた読書環境・活発な文化・スポーツ活動など「恵まれた庭」の住みよい環境の中で、「ふるさとに誇りを持つ子どもたちを健やかに育てたい」「誰もが健康で安心して暮らしたい」「仲間がいて生きがいのある暮らしをしたい」と願っています。そのためには市民と市民がつながり、市民と行政がつながり、それぞれが果たすべき役割と責任を理解して、市民の手で花のまちを創ったように、自分のことから積極的に取り組む活動を続けることが必要です。

「花・水・緑 人が支え合う 生活都市 えにわ」が持続的に発展するよう、ここに恵庭市まちづくり基本条例を制定します。

条例が目指すもの…。その趣旨は素案の「前文」で表現されています。前文では、恵庭の地名である「恵まれた庭」をキーワードに、私たち恵庭市民の願いを実現する手法として、「花のまちづくり」を例に、「協働」によるまちづくりを目指すことを明らかにしています。前文のイメージについては下記のとおりです。

■前文のイメージ

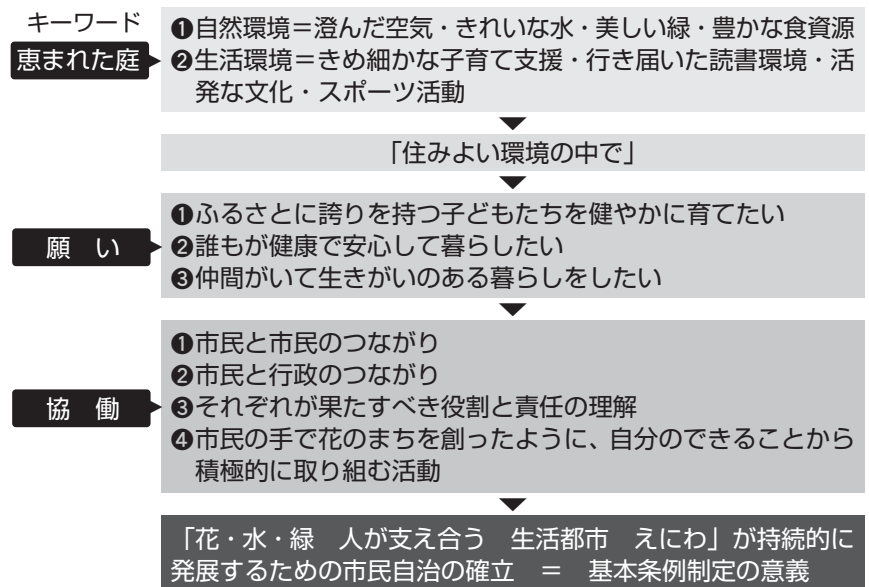

■まちづくり基本条例とは？

市民・議会・行政がお互いに情報を共有して、それぞれの役割と責任を明らかにしながら協働でまちづくりを進めるための基本的な理念や決まり（ルール）などを定めた条例です。

■条文はどのような構成なの？

9章30条で構成されています。市民、議会、市のそれぞれの役割や責務、協働のまちづくりのための基本原則や、市の行政運営のあり方について記述しています。

第3条ではこの条例がまちづくりの「基本」であり、これを最大限尊重すること、第4条ではまちづくりに参画する機会の保障や情報共有を行うなど、まちづくりの基本原則を定めています。

条例ができれば、もうそれで終わりですか？

まちづくりは、市民が主役となって進められるものです。条例では、市民・議会・行政のそれぞれの役割と責任、皆さんがまちづくりに参画できる機会を確保することや、情報共有などのルール・仕組みが定められています。このことは、市民の皆さんがまちづくりに参加しやすい環境づくりにつながっていきます。

また、この条例は市民が将来にわたり育てていく条例でもあります。そのため、市民が参画する委員会で、条例の文言だけでなく、条例がまちづくりにどう関わってきたのかについて見直しや検証を行います。

これからはこの条例をもとに、市民の皆さんと一体となったまちづくりを推進していきます。

条例素案はホームページで公開するほか、市役所2階情報公開コーナー、4階企画・広報課、支所・出張所、図書館（本館・分館）に設置します。市民の皆さんからのご意見をいただきたいと思っております。また、出前講座で条例素案の説明を行いますので、お申し込みください。

ミニ特集1の問合せ先
企画・広報課
(☎ 33-3131 内線 2345)

まちづくり基本条例の 制定に向けて

ミニ特集 1

平成 23 年度から、市民委員会を中心に議論を進めてきた「まちづくり基本条例」。今年 3 月には素案がまとまった。今月のミニ特集 1 では、条例づくりの目的をはじめ、これまでの取り組み、今後の考え方などについてお知らせします。

なぜ 条例をつくるの？

恵庭市では、平成 20 年 2 月に「市民と行政の協働のまちづくり指針」を定めました。指針は、少子高齢化や高度情報化など、社会情勢をめぐる変化に応じ、新たな地域課題を解決するためには、行政と市民が協力できる範囲について、お互いに「協働」したまちづくりを進めていく考えを示したものです。

市では、この方針に基づき、まちづくりを進めてきましたが、さらにこの考えを明確にし、また力強く進めるために、「条例」という法形式を用いることにしました。

※協働とは、さまざまな人たちが、共通の社会目的の達成のため、それぞれの能力や特性を生かしながら、自主的に、対等の立場で「協力して」ともに活動することをいいます

■市民と行政の協働の領域

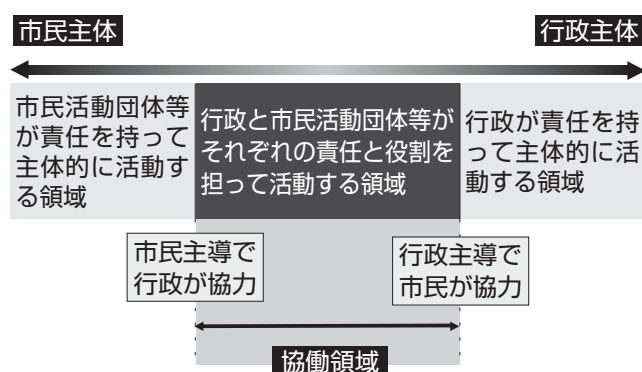

条例づくりに どう 取り組んでいるの？

市では条例の制定に向けて、平成 23 年 9 月、他市町村で自治基本条例にかかわっている北海学園大学の横山純一教授を委員長に迎え、公募市民 8 人と市職員 5 人で構成する「恵庭まちづくり基本条例制定市民委員会」を設置しました。

市民委員会では、1 年 7 カ月にわたり 27 回の委員会をはじめ、部会での審議など、合わせて 50 回ほどの会議を開催し、条例素案について検討を重ねてきました。このほか、ワークショップ（まちづくりに関する参加者の意見交換会）やフォーラム（公開討論会）を計 4 回開催。条例の趣旨や内容について市民の皆さんにお知らせしてきました。そして今年 3 月 28 日、条例の素案となる「提言書」を市長に提出しました。

市では条例素案の提言を受け、4 月には 4 箇所で開催説明会、パブリックコメント（意見公募）を実施し、市民の皆さんから意見をいただきました。

フォーラムや地区説明会では、条文の内容や市民憲章、住民投票のあり方について、質問や意見が出されました。また、恵庭市議会でも「まちづくり基本条例特別委員会」が設置され、議員の皆さんから意見を伺っているところです。いただいた意見を参考に条例案を策定し、今秋に開催される第 3 回定例市議会に提案する予定です。



受けましょう。 子どもの予防接種

病気にかからないように、
かかっても重くならないように、
流行しないように…。

今月のミニ特集 2 では子どもの予防接種についてお知らせします。

ミニ特集 2 の問合せ先
保健センター
(☎ 37-4121)

予防接種と免疫

感染症をご存知ですか？感染症とは私たちの身の周りにある空気・水・土・人や動物などに存在する病原体が、人の体内に侵入・増殖して引き起こす病気のこと。細菌性のもの（結核・破傷風など）やウィルス性のもの（麻疹・風しんなど）をはじめ、分類ごとに多くの感染症があります。

人間の身体には、これらの病原体を撃退する免疫がありますが、年齢が低いほどそのはたらきは未熟。このため、さまざまな病原体に感染し、重症化しやすくなります。これを予防するためには、子ども自らが体内で免疫をつくる必要があります。その手助けをするのが「予防接種」です。

予防接種とは、病原体が作り出す毒素の力を弱めた薬液（ワクチン）を体内に注入すること。ワクチンには、病原体の活動を弱めたり、増殖できなくするはたらきがあり、自然感染よりも軽い反応を起こし、免疫をつくらせます。

市の予防接種

市では、予防接種法に基づき定期接種（9種類・9疾患を予防）を行っています。ここ数年は接種内容の変更が続いていますが、今年度からヒブワクチン・小児用肺炎球菌ワクチン・子宮頸がん予防ワクチンが定期接種に変更となりました。また、保健センターで集団接種していたBCGは、医療機関での個別

接種に移行。対象が生後5カ月から12カ月未満となったことから、他の予防接種と同様にそれぞれの都合に合わせてできるようになりました。お子さんの体調などを確認しながら期間内に接種できるよう、主治医と相談ください。

なお、接種費用については、定められた期間内に、指定された医療機関で受ける場合は無料です。ただし、それ以外の期間は自己負担となります。市外の医療機関で接種する場合は事前に保健センターに相談ください。

計画的な予防接種を

生まれて間もない赤ちゃんは、お母さんのお腹の中にいる時に受け継いだ免疫で守られています。しかし、生後2〜3カ月を過ぎるとその力は徐々に失われ、感染症にかかりやすくなります。

また一方で、子どもは感染症にかかること、その毒素への抵抗力がつき、その病気にはかかりにくくなるという特異免疫を獲得しながら成長していきます。しかし感染症には重症化や合併症を引き起こすものも多くあります。このようなことから、感染症にかかる前に免疫をつけさせ、予防することが重要です。

現状では、それぞれの感染症全てに、有効なワクチンがあるわけではありませんが、事前に予防できるものについては、計画的な予防接種に心がけましょう。

ご存知でしたか？



注意！

予防接種をする前に

次のような場合は、予防接種を受ける前にかかりつけ医と相談して接種可能かどうか判断してもらいましょう。接種は、できるだけかかりつけ医に行ってもらい、できない場合は診断書や意見書をもってから受けることが望ましいです。

- ①心臓、腎臓、肝臓、血液などの病気や発達障害などで治療を受けている
- ②予防接種で、接種後2日以内に発熱した場合や全身に発疹、じんましんなどのアレルギーと思われる症状があった
- ③接種予定の接種液の成分で、アレルギーがあると言われたことがある
- ④過去にけいれん(ひきつけ)を起こしたことがある
- ⑤過去に免疫不全の診断がなされている、および近親者に先天性免疫不全症の者がいる(たとえば、赤ちゃんの頃、肛門のまわりにおできを繰り返すようなことがあった場合など)
- ⑥BCG接種の場合、家族に結核患者がいて長期間接触があった、過去に結核に感染している疑いがある

こんな場合、 予防接種を受けることができません

予防接種は、体調の良い日に受けるのが原則です。健康状態が良くない場合は、かかりつけ医などに相談の上、接種するかどうか決めてください。また、次の状態の場合は予防接種を受けることができません。

- ①明らかに発熱(通常37.5℃以上をいいます)がある
- ②重篤な急性疾患にかかっていることが明らか
- ③受けるべき予防接種の接種液の成分によってアナフィラキシー(※)を起こしたことがある
- ④ポリオ、麻しん(はしか)、風しんの予防接種の対象者で、妊娠していることが明らか
- ⑤BCG接種の対象者で、外傷などによるケロイドが認められる
- ⑥その他、医師が不適当な状態と判断

(※) アナフィラキシーとは

一般的に接種して30分以内に起こるひどいアレルギー反応のことで、顔が赤く腫れたり、全身にひどいじんましんが出たり、汗がたくさん出たり、気分が悪くなったりするほか、吐き気、嘔吐、咳、声が出にくい、息苦しいなどの症状から、血圧低下や失神などのショック状態になるような激しい全身反応のことで、

通常の副反応よりひどい症状が出たら、 まずは、お医者さんに相談を

予防接種をすると、本来の目的とは異なる「副反応」が見られることがあります。ワクチンの種類によって異なりますが、通常よく見られるのは発熱、接種局所の発赤・腫脹(はれ)、硬結(しこり)、発疹など。一般的には、数日以内に自然に治るので心配いりません。ただし、ひどい腫れ、高熱、ひきつけなどの症状があった場合は、医師の診察を受けてください。

また、特異なケース(百万から数百万人に1人程度)として、精神障がいや呼吸困難などの重い副反応が生じることがあります。このような場合、健康被害救済の対象になります。

予防接種による 健康被害救済制度

予防接種による副反応で、治療が必要になったり、生活に支障がでるような障がいを残すなどの健康被害が生じた場合には、予防接種法に基づく補償を受けることができます。健康被害の程度に応じて、医療費、医療手当、障害児養育年金、障害年金、死亡一時金、葬祭料の区分があり、法律で定められた金額が支給されます。死亡一時金、葬祭料以外については、治療が終了する、または障害が治癒する期間まで支給されます。

※補償を受けられるのは、国の審査会で「予防接種によるもの」と認定されたものに限られます

※申請する場合は、診察した医師、保健所又は市保健課へご相談ください

計画的な予防接種を！

各種予防接種、指定医療機関、接種スケジュールなど、詳しくは広報えにわ4月号で同時配布した「平成25年度版 恵庭市民健康カレンダー」をご覧ください。健康カレンダーをお持ちでない場合は、保健センターでお取り寄せください。(市ホームページでもご覧になれます)
※接種内容に変更があった場合は、広報えにわなどでお知らせします

健康カレンダーで



第2次恵庭市食育推進計画を策定しました

市では国や北海道の動向に準じ、平成19年7月に「恵庭市食育推進計画」を策定し、乳幼児から高齢者まで、それぞれの世代・特徴に合わせた食育を、各関係機関と連携し推進してきました。そして今年3月に「第2次恵庭市食育推進計画」を策定。これまでの活動を踏まえ、さらに食育を推進していくための取り組みを実践していきます。今月のミニ焦点1では、計画の概要についてお知らせします。

いろいろごはんではびす顔

第2次計画では、スローガン「生涯食育 いろいろごはんではびす顔を掲げています。これは、色々なものを楽しくおいしく笑顔でいただくというというもの。

3つの目標
食をとおして健康をつくる
食をとおして人を育む
食をとおして地域をつくる

ミニ焦点1の問合せ先
保健センター (☎ 374121)

●第2次恵庭市食育推進計画の主なポイント●

ポイント1

3つの目標と
行動目標

食育の共通理解を深め、市が目指す食育を展開していくため「3つの目標」を掲げました。そして、市民一人ひとりが食育の正しい知識を持ち、実践していけるように「行動目標」と、具体的に進めていくための「対策」を設定しました。

ポイント2

目標値を
決めました！

計画を推進していくため、前計画の達成度や課題を踏まえて、10項目の指標と目標値を設定しました。計画の最終年である平成29年度には、目標値に近づき達成できるよう、食育推進の取り組みを進めていきます。

ポイント3

ライフステージ別の
食育の取り組み

一人ひとりの食習慣は、長い年月をかけてつくられます。ライフスタイルは個人で異なりますが、それぞれに応じた食育に取り組むことで、生涯にわたって大切な心と体を育み、次の世代へつなげていきます。



ポイント4 協働による取り組み

家庭や地域が関わりあい、世代間交流を通して食が伝承されます。これらは食育推進がめざす「生涯食育」の核となり、生産・流通・消費の各分野からも食育の取り組みが求められています。これを関係団体・機関と協働し、実践していきます。

地域	学校	幼稚園・保育園など
さまざまな世代が食を交流。食の知識・技術を伝え合うなど、まち全体で取り組みます	栄養教諭・教職員・家庭・地域とが連携して食育推進に取り組みます	食の学習や体験を取り入れ、保護者への食に関する知識・技術の提供にも取り組みます
家庭	農畜産業者・食品関連業者	行政
子どもの頃から健康づくりの視点を持ち、食育の推進に取り組みます	食のイベントや事業をとおして、生産・加工・流通のしくみを理解する機会を提供します	市民や関係団体等と連携・協働し、計画的に食育推進に取り組みます

食育講座を実施します

いつも家事や子育てに忙しいお母さん、食について一緒に考えてみませんか？

内容

- 「元気をつくる子どものいろいろおやつ」をテーマに栄養士がお話します
- おすすめおやつメニュー紹介・試食

日時	会場
6月6日(水)	子育て支援センターめぐみの みんなのひろば (福住町屋内ゲートボール場)
6月14日(金)	
6月17日(月)	桜町ひろば(桜町会館)
6月19日(水)	子育て支援センターこがね
6月21日(金)	子育て支援センターしままつ
6月26日(水)	子育て支援センターはくよう
7月9日(火)	柏ひろば(大町憩いの家)

開催します。

食育推進展示～えにわの食育展

- 日時 **A** 6月1日(土)～9日(日)各日9時～22時
B 6月10日(月)～18日(火)各日9時～19時
- 会場 **A** 黄金ふれあいセンター
B 道と川の駅花ロードえにわ
- 内容 ●食育の取り組み紹介パネル展示
●こどもに人気の給食メニューのレシピ配布など

※①②いずれも申し込みは不要。直接会場までお越しください

ボランティア清掃ごみ袋の交付に関するアンケート調査の結果

ミニ焦点2では、今年1月に実施したボランティアごみ袋の交付に関するアンケート調査結果の概要についてお知らせします。

ご存知でしたか？

平成22年度から始まったごみの有料化。これに合わせ市では、地域の環境美化をよりいっそう推進するため、地域で環境美化を目的に道路や公園、公共施設などを、義務を負うことなく無償で清掃している個人や団体に、ボランティアごみ袋を無料交付しています。

これまでのボランティアごみ袋の交付状況です



■年度別収集量

年度	配布数			廃棄物対策課 収集量	委託先 収集量
	窓口配布	町内会	建設部管理課		
22	9,566枚	43,600枚	13,000枚	16.14t	82.13t
23	11,156枚	39,990枚	13,000枚	21.47t	79.63t
24	6,143枚	34,940枚	13,000枚	22.82t	80.20t

■年度別申請者・交付枚数

年度	個人			団体		
	申請者数	参加人員	交付枚数	申請団体数	参加人員	交付枚数
22	302人	358人	2,973枚	85団体	5,514人	6,593枚
23	307人	326人	3,408枚	92団体	7,547人	7,748枚
24	293人	337人	3,438枚	74団体	5,203人	2,705枚

●ボランティアごみ袋をご利用ください

町内会の一斉清掃

街路樹・植樹樹・公園
などの清掃

自宅周辺などの
ごみ拾い

など…

個人(市民)、団体で道路や公園など公共の場所をボランティアで清掃していただく時にお使いください！

※家庭から出るごみには使えません！

ボランティア袋は

- 廃棄物管理課
- 建設部管理課
- 島松支所
- 恵み野出張所
- 中恵庭出張所
- 町内会環境美化推進員宅

で受け取りできます。



ボランティア活動以外の
ごみは入れない
てください！

アンケート調査を実施しました

●アンケート調査の目的は？

ボランティアごみ袋の無料交付を開始してから3年。市では、この制度がうまく機能されているか検証し、より利用しやすい制度にしていくため、交付方法や使用方法についてアンケート調査を実施しました。

●調査対象や配布・回収方法は？

ボランティアごみ袋の無料交付を申請した皆さんにアンケート用紙を送付させていただきました。郵送にて市役所に返送してもらい、回収しました。

■アンケート回答率

配布件数	回答件数	回答率
294件	215件	73.1%

※回答された人の約4分の1にあたる約50人の人が、問6～11までの設問に回答いただけませんでした。これは、アンケート調査表の2ページ目に裏面印刷していたことによるものと思われます。掲載方法に誤解を招くような表記がありました。深くお詫びします。



回答では、現行の制度で十分という意見があった一方で、ごみ袋の回収方法やごみ袋の規格、制度の市民周知についてなど、貴重な意見を多くいただきました。これらに対しましては適切に回答していくとともに、より利用しやすい充実した制度にしていくための参考とさせていただきます。今後も、事業展開への理解と協力をお願いします。

※「ボランティア袋の交付に関するアンケート調査結果」は市ホームページでご覧になれます

ミニ焦点2の問合せ先
廃棄物管理課
(☎ 33-3131 内線 1134)



ウキウキ・ウオッチング

3/11

守り育てる恵庭の郷土芸能「すずらん踊り」



恵庭すずらん踊り保存会が2012年度石狩管内教育実践奨励表彰を受賞した。同会は市内のイベントを通してすずらん踊りの普及に務め、また学校で子どもたちに踊りを指導するなど、振興と育成の面で評価された。市長への受賞報告では、「今後もすずらん踊りを守り育てていきたい」と思いを新たにしていた。

4/14



右を見て左を見て、もう一度右を見て渡ります！

全国春の交通安全運動に合わせ、市民会館で恵庭市交通事故抑止市民大会を開催。交通安全運動に取り組む市民などが参加した。安全宣言では、幼稚舎えるむに通う年長組の6人が「道路は、右を見て左を見て、もう一度右を見て渡ります」と元気いっぱい誓った。

4月

- 12日 恵庭北高校の兵藤壮（つよし）教諭に恵庭市まちづくり感謝状を贈呈。兵藤さんは20年間にわたりボランティア部の顧問を務めるなど、地域福祉に貢献した
- 14日 住吉町内会が創立50周年記念誌「半世紀のあゆみ」を発行
- 14日 恵庭美術協会が「風」をテーマに企画展を夢創館で開催（～18日）
- 23日 市が、停電を想定した市役所庁舎の通信機器の稼働訓練を実施
- 24日 石狩振興局主催、市共催の「これからの住宅リフォーム・住みかえセミナー」を恵庭リサーチ・ビジネスパークセンタービルで開催
- 28日 まちづくり基本条例制定市民委員会が2013年度中の施行を目指す同条例素案を市長に提出
- 29日 市は、地震などの大規模災害に備え、「レンゴー北海道事業部恵庭工場」と「ナガワ」の2社それぞれと災害協定を締結した
- 3日 姉妹都市ティマル市（ニュージーランド）からの寄贈本を図書館本館で展示（～18日）
- 6日 春の交通安全運動スタート（～15日）
- 6日 市内の小・中学校で入学式が行われる
- 8日 千歳交通がスマートフォンの無料アプリを使ったタクシーの配車サービスを千歳、恵庭両市内でスタート
- 10日 恵庭観光協会がインターネットのショッピングサイト「えにわはなまるストア」をオープン
- 10日 まちづくり基本条例素案に関する説明会を恵庭リサーチ・ビジネスパークセンタービルで開催。11日には島松地区、12日市民会館、14日黄金ふれあいセンターでも開催した
- 12日 月寒あんばんの「ほんま」が恵庭に新工場を稼働
- 13日 恵庭市花いっぱい文化協会が市役所前駐車場で花の苗のあっせん販売を行う
- 14日 市民会館で恵庭市交通事故抑止市民大会を開催
- 17日 恵庭ロケーション推進の会が「開拓民たちの祈りと絆 坊主山」の完成試写会を牧場会館で開催
- 18日 市理事者と町内会長・自治会長との懇談会を開催
- 20日 「恵庭フェイスブックプロジェクト」が市内で初めてのソーシャルイベント「えにわフェイスブックまつり」を開催
- 22日 春の全道火災予防運動にちなみ、駒場町のグループホーム「のりこハウス」で市消防本部の指導の下、避難訓練が行われる
- 22日 市内の小・中学生や市民ら約700人が、サケの稚魚約1万匹を漁川に放流
- 24日 市内の要約筆記サークル「with（ウィズ）」が映像に字幕や副音声を加えた聴覚・視覚障がい者向けの映画の上映会を福祉会館で開催
- 24日 全国学力テストが実施され、市内の小学6年生652人と中学3年生638人が受験
- 28日 有元秀文さん（国立教育政策研究所元総括研究官）による講演会「本を通して心の声を聞いてみないかい？」を図書館本館で開催

広報見聞録

まちのできごと

[2/1 ~ 4/30]

2月

- 2日 えこりん村で「えにわ犬ぞり大会」開幕（～3日）
- 4日 恵庭農畜産物直売所「花野菜（かのな）」が「わが村は美しくー北海道」運動第6回コンクールで優秀賞に輝く
- 5日 市民会館でまちづくり基本条例最終フォーラムを開催
- 8日 市民グループ「まちコジャレ。プロジェクト実行委員会」が手作り雑貨の展示会「ブチ☆ギャラ」をJR 恵庭駅西口駅前広場待合所で開催
- 8日 恵庭市シルバー人材センターが創立30周年記念祝賀会を市民会館で開催
- 9日 「えにわシーニックナイト」開催。過去最多の17会場で1万5千本のキャンドルが点灯
- 9日 第30回雪んこまつり開催
- 11日 恵庭市花いっぱい文化協会が第46回花壇コンクールの表彰式を行う
- 12日 市が職員の非常招集訓練を実施。訓練の日時を事前に知らせない「ブラインド型」は初めて
- 14日 市と千歳保健所が「こころの健康づくり講演会」を保健センターで開催
- 15日 広報えにわ2012年7月号が第59回北海道広報コンクールの広報誌・市の部で特選を受賞
- 16日 起業ネットワーク恵庭が夢創館でまちづくり講演会を開催
- 16日 市内33企業・団体が恵庭市農工商等連携推進ネットワークを発足
- 16日 第4回えにわ食農交流フェスタを市民会館で開催
- 16日 恵庭市民文芸の会が第15回恵庭市民文芸賞の表彰式と祝賀会を開催

3月

- 23日 取り組みから10年を迎える節目に「通学合宿フォーラム」を市民会館で開催
- 1日 恵庭市民文芸の会が市民文芸の増刊25号を発刊
- 3日 恵庭市民スキー場でスノーフェスタ開催
- 5日 恵庭中2年高村千優（ちひろ）さんが図書館を使った調べるコンクールで全国奨励賞を受賞
- 5日 市や町内会など19団体が高齢者の見守り活動を強化する「恵庭市見守り共同宣言」を行う
- 7日 市は町内会が管理する防犯灯のすべてを新年度からLED灯に更新することを発表
- 9日 市民劇団「サンデー・プレイ・プロジェクト」が市内の国指定史跡「カリンバ遺跡」を題材にしたオリジナル劇を夢創館で上演
- 11日 恵庭市青少年国際交流派遣の中高生3人が出発報告で市長を表敬訪問
- 11日 恵庭すすらん踊り保存会が2012年度石狩管内教育実践奨励賞に輝く

2/4

「花野菜（かのな）」が優秀賞に輝く

四回コンクール 農産物直売所「花野菜」が優秀賞を受賞



道開発局「わが村は美しくー北海道」運動第6回コンクールで市内農畜産物直売所「花野菜」が優秀賞を受賞した。対象は地域の活性化に住民主体で取り組んでいる活動。「花野菜」は、新鮮で多様な野菜を揃えるなど生産者の地道な努力で多くの客に恵庭の魅力をPRし、地域活性化に貢献している点が評価された。

2/23

子どもたちが自ら解決する場に



地域住民の手で始まった通学合宿が10年目を迎えたことを記念し、「通学合宿フォーラム」が開催された。フォーラムでは、実践内容の発表や関係者らの公開座談会をふまえて、今後の通学合宿のあり方を検討。参加者からは、「子どもが自ら解決する場になっている」など取り組みの重要性も語られた。

3/3

楽しい冬の1日を満喫

さまざまな雪遊びを楽しむイベント「スノーフェスタ」が市民スキー場で開かれた。シーズン最後の雪遊びイベントとあってたくさんの市民が来場。「雪上パン食い競争」ならぬ「パンゲットスラローム」に参加した人たちは、パンをめがけて熱い滑りを見せていた。



暮らしのお知らせ



図書館映画会

日程	内容
1日(土)	アニメ「ルイスと未来泥棒」
5日(水)	生まてはみたけれど 小津安二郎伝
8日(土)	アニメ「家なき子レミ」
12日(水)	恋愛小説家
15日(土)	アニメ「シンデレラ」
19日(水)	BUNGO「高瀬舟」、BUNGO「黄金風景」
22日(土)	デジナル・トレジャー
29日(土)	デジナル・トレジャー カーン暗殺者の日記
3日(水)	7月上旬の予定 「キング・アーサー」
6日(土)	魔法にかかれて

※水曜日は一般、土曜日は子どもが対象の映画。洋画は吹き替えの上映です

時間 各日14時から上映
会場 図書館本館視聴覚室
定員 100人

問合せ先 図書館本館(☎37・2181)

BALLOONおはなし会

市内在住の外国人が無料で絵本の読み聞かせをします。
(原語)の読み聞かせをします。

5月に図書館に新しく入った本

文芸書	著者
巨鯨の海	(伊東 潤)
海のイカロス	(大門 剛明)
鬼風	(鳥羽 亮)
棺に跨がる	(西村 賢太)
陽炎の門	(葉室 麟)
夢幻花	(東野 圭吾)
復活するはわれにあり	(山田 正紀)
ランチのアッコちゃん	(柚木 麻子)
ごはんぐるり	(西 加奈子)
ほんとのこと言えば?	(佐野 洋子)
世界中で迷子になって	(角田 光代)
色彩を持たない多崎つくると、彼の巡礼の年	(村上 春樹)

一般書	著者
実験マニア	(山田 暢司)
なめごはんめいどBOOK (日本ヴォーグ社)	
図書館が街を創る。[武雄市図書館]という挑戦(ネコブリッジ)	
相続の時代!相続税・贈与税簡単ナビ (中央経済社)	
スリランカを知るための58章 (杉本 良男)	
プロメテウスの罫4 (朝日新聞特別報道部)	
私のエプロン図鑑 (森 南海子)	
一冊の本をあなたに 3・11 (歌代 幸子)	
絵本プロジェクトいわての物語	
日本列島ハザードマップ災害大国・迫る危機(朝日新聞社)	
活字競馬 馬に関する本 究極のブックガイド (北上次郎)	
人を育てるファイターズの秘密 (岩本 勉)	
高峰秀子旅の流儀 (新潮社)	

各種案内

消防火災案内 ☎33-3191
防災行政無線案内 ☎35-4664

6月のおはなし広場

日時 6月12日(水)16時~16時40分
会場 図書館本館おはなしの部屋
問合せ先 図書館本館(☎37・2181)

会場	日時	出演
5日(水)11時~	読み聞かせの会はたぼん	
7日(金)14時30分~	おはなしさんた患夢	
12日(水)11時~	おはなしさんた患夢	
14日(金)14時30分~	おはなしさんた患夢	
18日(水)11時~	おはなしさんた患夢	
20日(金)11時~	読み聞かせの会「知恵袋」	
21日(土)11時~	わらべうた♪であそぼ	
12日(水)15時~	ストーリーシヨップ	
19日(水)11時~	読み聞かせの会はたぼん	
20日(水)11時~	絵本サークルひだまり	
20日(水)15時~	おはなしのぼうけんエリマ	
20日(水)10時30分~	おもちゃばこ	

対象・定員 午前開催▼乳幼児、午後開催▼幼児・小学校低学年 各回30人

問合せ先 図書館本館(☎37・2181)

ふぉトピックス



ファイターズ農園開園式 (5月11日)

おりがみクラブ

日時	対象	会場
6月12日(水)15時~16時	小学生	図書館本館
6月19日(水)15時~16時	幼児~大人	まなび館

※幼児は保護者同伴で参加可
講師 北村タキ子さん(日本折紙協会講師)
参加料 無料
持ち物 折り紙、はさみ、のり
その他 申し込み不要

問合せ先 図書館本館(☎37・2181)

休館のお知らせ

特別図書整理のため、図書館本館・分館を休館します。休館中、インターネット予約および黄金ブックステーションは利用できませんのでご了承ください。また、図

市内各施設

市役所	☎33-3131
島松支所	☎36-8324
恵み野出張所	☎36-8200
中庭出張所	☎33-3681
消防本部	☎33-5191
市民会館	☎33-3171
島松公民館	☎36-7503
総合体育館	☎32-2261
図書館(本館)	☎37-2181
郷土資料館	☎37-1288
保健センター	☎37-4121
福祉会館	☎33-9436

書の返却は各館のブックポストを利用ください。

休館 6月24日(月)~27日(木)

問合せ先 図書館本館(☎37・2181)



郷土資料館催し

銀河観察会

日時 6月8日(土)20時30分~21時30分 ※雨天・曇天時は中止
会場 郷土資料館
内容 春の星座・土星の観察
参加料 無料
その他 申し込みは不要です。双眼鏡を持っていく人は持参ください

歴史の道見学会
石碑・遺跡など、市内の歴史的地域をバスで訪ねます。

日時 6月22日(土)9時~12時



ほく 砂田 唯翔 ですよ

「ほく ママに えほんを よんでもらうのが だいすき。しかけのある えほんが おきにいいだよ。DVDにはたかいたがい してもらうんだ。かがみにうつつている ほくを みると たのしくて ごきげんに なっちゃうよ。」

お父さん	お母さん
健児さん	愛さん
◆誕生時の身長・体重	52.0cm 3,606g
◆平成24年8月2日生まれ	
◆長男	0歳9カ月

おかあさんからひとこと



「最近はずっと歩きをするようになり、うまくいくと「どおだ!」と得意げな顔をしています。ずっとフラフラつかまり立ちだったのに成長を感じますね。好奇心旺盛だけど慎重な性格かな。思いやりのある優しい子になってほしいです。」

教育相談

いじめや不登校、家庭での悩みについて、専門的な知識と経験を有するスクールカウンセラーが相談に応じます。秘密は厳守。希望者は前日までに申し込みください。

相談

対象・定員 市民、25人
持ち物 動きやすい服装、帽子、飲み物、筆記用具
参加料 100円(保険料)
申込方法 事前に電話で申し込み
問合せ・申込先 郷土資料館 (☎37-1288)

教科書展示会

現在小・中学校で使用している教科書を展示します。
日時 6月14日(金)～7月3日(水)各日8時45分～17時15分 ※土・日曜日はい閉庁



展示

会場 市民会館リハーサル室B
対象 市内に住む小・中学生、高校生およびその保護者
相談員 三崎千鶴子さん(臨床心理士)
問合せ・申込先 教育指導課 (☎33-3131内線1734)

教育施設等医療的ケア支援

市内教育施設等において、たんの吸引や導尿などの医療的介助行為が必要な子どもの保護者負担を軽減するため「家庭市教育施設等医療的ケア支援事業」を実施しています。詳しくは問い合わせください。
対象 市内の小・中学校、保育園、幼稚園、認定こども園、認可外保育施設に在籍する子どもの保護者
問合せ先 園児▼子ども家庭課 (☎33-3131内線1241)

会場 市役所1階ロビー(納税課側)
問合せ先 教育総務課 (☎33-3131内線1613)

CAP保護者ワークショップ

児童・生徒▼教育指導課 (☎33-3131内線1734)
CAPプログラムとは、子どもが自分の心と体を大切に生きるための人権意識を育て、虐待・性暴力・誘惑などのさまざまな暴力から自分自身を守るためのもの。小・中学校の子どもがいる保護者や地域の皆さんもぜひ受講ください。

教育

日時 6月21日(金)18時30分～20時
会場 市民会館大会議室
申込方法 前日までに電話で申し込み
問合せ・申込先 ▼教育指導課 (☎33-3131内線1734)

えにわ・自転車散歩2013(夏)

自転車に乗って、新緑の恵庭を体感しよう。



6月30日日

- 時間 8時～15時 ※受付7時30分～
- スタート・ゴール地点 恵庭市民スケート場(牧場53-4)
- コース ①ラージコース：市民スケート場～松浦農園～古山貯水池～余湖農園～えこりん村～市民スケート場(約77km) ②ノーマルコース：市民スケート場～松浦農園～舞鶴スポーツ公園～余湖農園～えこりん村～市民スケート場(約45km) ③ビギナーコース：市民スケート場～道と川の駅「花ロードえにわ」～余湖農園～道と川の駅「花ロードえにわ」～市民スケート場(約23km)
- 対象 ①②は小学生以上(小学生は保護者同伴、中学生は保護者の同意が必要)、③は幼児との2人乗り可
- 定員 各コース合わせて150人
- 参加料 大人▶3,000円、子ども(中学生以下)▶1,500円
- 家族割引 大人1人につき、子ども2人まで子ども料金が1人1,000円になります(例)大人1人・子ども2人で5,000円
- 申込方法 6月14日(金)までに申し込み
大会ボランティアスタッフを募集しています。詳しくは問い合わせください



☎問合せ・申込先☎
えにわ・自転車散歩実行委員会 (まちづくり推進課/☎33-3131内線2333)

e-ネット安心講座



催し

ケータイ依存、ネットいじめなど、子どもに迫るネット危機の事態を正しく知り、予防と対策法を学びます。

日時 6月27日(木)18時30分～19時30分

会場 市民会館中ホール

対象 保護者・教職員など

参加料 無料

申込方法 前日までに申し込み
問合せ・申込先 教育指導課(☎33-3131内線1734)

えにわジュニアセミナー

催し

恵庭市青少年研修センターに宿泊し、苫小牧市子ども会リーダーとの交流レクなどを通して、リーダーシップを身につける1泊2日のセミナーです。

日程 7月20日(土)～21日(日)

会場 青少年研修センター、苫小

牧市内の体育館、緑ヶ丘公園
対象・定員 市内の小学4年生～6年生、30人

参加料 2600円(食事代)

申込方法 6月28日(金)17時までに

電話で申し込み

問合せ・申込先 社会教育課(☎33-3131内線1712)

恵庭ごども塾

催し

いずれも申し込みの際に、①参加者の氏名・年齢・性別②子どもの学校名・学年③住所④電話番号をお知らせください。

1 親子でわいわいパークゴルフ & 豚汁

日時 6月22日(土)9時30分～13時
※受付9時

会場 青少年研修センター・パークゴルフ場(駒場町3-3-16)

※雨天の場合は駒場体育館
内容 駒場クラブ(パークゴルフ愛好者)の指導を受けて親子でパークゴルフを楽しみ、豚汁を試食しながら交流を深める

対象・定員 小学1年生～小学4年生とその保護者、18組

服装・持ち物 野外で運動できる服装、上靴、飲み物、おにぎりなどの軽食、筆記用具

参加料 1人200円(豚汁の食料費、保険料)

申込方法 6月13日(木)の17時までに電話で申し込み

2 めざせ!読書王

日時 6月29日(土)9時30分～6月30日(日)15時20分 ※1泊2日

会場 青少年研修センター、図書館、ラ・デュース恵み野

内容 図書館お仕事(司書)体験、読み聞かせ体験・発表会
対象・定員 小学4年生～小学6年生、15人
持ち物 図書館利用者カード、上靴、昼食(1日目)、飲み物、筆記用具、宿泊用具など
参加料 2200円(宿泊費、食費、保険料など)
申込方法 6月14日(金)の17時までに電話で申し込み
日時 7月13日(土)18時30分～21時
※受付18時
3 えにわ☆虫塾
会場 緑のふるさと森林公園
内容 森林公園に住む昆虫を親子で観察し、昆虫に関するさまざまな話を聞く ※雨天決行(荒天の場合は中止)
対象・定員 市内の小学3年生以上の子どもの保護者、10組
服装・持ち物 野外で活動できる服装と靴、虫かご、虫よけスプレー、カップ(雨天の場合)
参加料 1人20円(保険料)
申込方法 6月26日(水)の17時までに電話で申し込み
4 えにわ大好き!食の体験ランド
日時 7月13日(土)9時30分～19時
会場 市内圃場、北海道文教大学
内容 圃場体験、食育ワークショップ、夕食づくり

住宅情報

市営住宅入居者募集のお知らせ

問合せ・申込先/住宅課(☎33-3131内線2542)

- 受付日時 6月11日(火)～13日(木)9時～17時、17時30分～19時
- 会場 6月11日(火)▶市民会館視聴覚室、12日(水)▶市民会館小会議室、13日(木)▶市民会館中会議室
- 必要書類 源泉徴収票、所得・課税証明などの収入が分かる書類、印鑑
- 抽選日時 7月5日(金)10時 ●抽選会場 市民会館視聴覚室
- 入居可能日 平成25年8月1日(木)

〈申し込み資格〉

次のすべてに該当する人として

- ①住宅にお困りの人(持ち家のある人は申し込みできません)
- ②入居申し込みをした日において恵庭市に住所のある人、または勤務場所を有する人
- ③同居、または同居しようとする親族がいる人(婚姻の届出をしないが事実上婚姻関係と同様の事情にある人、その他婚姻の予定者を含む)
- ④入居申し込みをした日において市税(市民税、国保税、固定資産税、軽自動車税)に滞納がない人 ※過去の滞納分も含む
- ⑤条例に定める収入基準に合致する人(収入超過の人は入居できません)
- ⑥暴力団組員の申請・入居はできません。また、入居後に暴力団組員と判明したときは退去していただきます

〈注意点〉

- 駐車場使用料は1台月500円または2,500円です ※団地により異なります
- 公開抽選の結果、当選された人については、保証人が必要になります。原則として保証人がいない場合は入居できません。なお保証人の基準などについては、必ず住宅課まで問い合わせください

〈市営住宅恵中央団地5号棟の入居募集について〉

平成25年の広報えにわ7月号において、現在建設中である恵中央団地5号棟の入居者募集要項を掲載します

番号	団地名	形式	構造	家賃(円)	戸数	建築年度
1	柏陽団地132号	2DK	2階建	12,300～18,100	1	S49
2	柏陽団地150号	2DK	2階建	12,300～18,100	1	S49
3	柏陽団地233号	3DK	平屋建	8,800～14,700	1	S50
4	柏陽団地268号	3DK	2階建	14,700～25,600	1	S51
5	柏陽団地308号	3DK	2階建	14,400～25,700	1	S51
6	旭団地1号棟107号	3DK	5階建1階	15,600～30,700	1	S52
7	旭団地4号棟208号	3DK	5階建2階	16,800～33,000	1	S54
8	旭団地5号棟204号	3DK	4階建2階	15,600～30,600	1	S53
9	桜町団地1号棟206号	2DK	4階建2階	15,300～30,000	1	H3
10	桜町団地4号棟406号	2DK	4階建4階	16,900～33,200	1	H10
11	桜町団地5号棟302号	3LDK	4階建3階	22,900～45,000	1	H10
12	桜町団地7号棟101号	2DK	4階建1階	16,700～32,800	1	H9
13	桜町団地10号棟301号	2DK	4階建3階	15,700～30,800	1	H5
14	恵中央団地1号棟105号	3LDK	4階建1階	25,500～50,100	1	H15

*決定家賃額は、入居者の所得に応じて算出した額となります

異常天候早期警戒情報～著しい高温・低温をお知らせします

『異常天候早期警戒情報』は、2週間先までの著しい高温や低温の可能性をお知らせする情報です。例えば、今後夏に向けて、涼しい状況から急に暑い日が続くと熱中症が心配されます。『異常天候早期警戒情報』を利用することで、あらかじめ汗をかいて体を暑さに慣れさせておくなど、熱中症対策をすることができます。気象庁ホームページでは『異常天候早期警戒情報』のほか、詳細な気温の確率予測、主な地点で任意の気温以上または以下となる確率についても確認できます。

発表日 毎週火・金曜日 14時30分

気象庁ホームページ

(<http://ds.data.jma.go.jp/gmd/cpd/soukei/guidance/index.php>)

※または「気象庁 異常天候」で検索してください

問合せ先 札幌管区気象台天気相談所
(☎011-611-0170)

■交通事故・火災・救急月報

() は前年同期

4月	交通事故			火災			救急 出動
	発生	死者	負傷者	発生	死者	負傷者	
	件 10 (12)	人 0 (0)	人 10 (13)	件 1 (2)	人 0 (0)	人 0 (0)	件 130 (156)
累計	件 41 (50)	人 0 (0)	人 46 (61)	件 3 (5)	人 1 (1)	人 0 (0)	件 603 (651)

募集要項

市は、子どもたちが楽しく遊ぶ居場所として「子どもの集う場所」づくりをすすめています。この度、親しみのあるニックネームを募集することとなりました。

応募方法	<p>1 応募箱に備え付けの応募用紙に必要事項(※)を記入し、以下施設の応募箱へ投函 応募箱設置施設▷市役所子ども家庭課④番窓口、子育て支援センター(はくよう・しままつ・めぐみの)、児童館、黄金ふれあいセンター、みんなのひろば</p> <p>2 応募用紙やはがきなどに必要事項(※)を記入し、郵送、ファクスまたはメールで応募先へ提出</p> <p>(※)必要事項▷①「子どもの集う場所」ニックネーム②ニックネームの説明(由来や理由など)③住所④氏名⑤性別⑥年齢⑦電話番号</p>
賞特典	最優秀賞1人▶かぼちゃプリン詰め合わせ
選考	恵庭市「社会福祉審議会・児童福祉専門部会」で選考を行い、結果発表は9月頃を予定
注意事項	<p>●応募作品は、自作で未発表のものに限ります●採用作品の著作権は恵庭市に帰属するものとします●採用作品が、すでに他で使用されているものと同じ、または類似していることが判明した場合には、選考結果の発表後であっても採用を取り消すことがあります●作品の募集にあたり収集した個人情報は当該事業以外の目的には使用しません。なお、最優秀賞受賞者については氏名、住所(地区名、学校名まで)を公表しますので、ご了承のうえ応募ください</p>

問合せ 子ども家庭課 (〒061-1498 京町1 / ☎33-3131内線1236 / ☎33-3137 /
 応募先 メールアドレス : kodomomirai@city.eniwa.hokkaido.jp)

一輪車をしよう!

催し

日時 6月22日(土)10時～12時
 ※7月～平成26年3月は毎月第

申込方法 6月26日(水)の17時まで
 に電話で申し込み
 その他 詳しくは学校などに配布
 する開催要項をご覧ください
 問合せ・申込先 ①青少年研修
 センター(☎33・2766)、
 ②③④▼社会教育課(☎33・3
 131内線1713)

対象・定員 小学4年生～小学6
 年生、25人
 服装・持ち物 汚れてもいい服装、
 カップ(小雨の場合)、上靴、
 おにぎり(昼食)、水筒、エプ
 ソン、三角巾、軍手、長靴など
 参加料 500円(食材費、保険
 料)

地域交流保育

催し

園児との交流や子育ての話をし
 て、楽しい時間を過ごしてみま
 せんか。

問合せ・申込先 児童館(☎32・2
 559)

4土曜日11時～12時に開催(11
 月は第5土曜日、12月は第3土
 曜日)
 集合・解散場所 児童館
 内容 能力に応じた一輪車の指導
 対象・定員 小学生、15人
 参加料 800円(保険料)※別
 途振込手数料がかかります
 持ち物 上靴、汗拭きタオル、一
 輪車(貸し出しあり)

申込方法 6月10日(月)～15日(土)の
 9時～17時の間に電話で申し込
 み

日時 6月18日(火)から平成26年2
 月18日(火)までの毎月第3火曜日
 9時30分～11時
 会場

○すずらん保育園(漁町394)
 ○なのはな保育園(島松本町4・10・
 1)
 ○こすもす保育園(相生町1・4)
 ○すみれ保育園(柏陽町3・24・1)
 ○さくら保育園(大町1・10・5)

対象 4月1日現在、生後6カ月
 以上で就学前の子どもとその親
 申込方法 保育園に直接電話で申
 し込み

その他 保育園の都合により日時
 が変更する場合があります
 問合せ・申込先

すずらん保育園(☎33・7100)
 なのはな保育園(☎36・8297)
 こすもす保育園(☎32・3378)
 すみれ保育園(☎33・3388)
 さくら保育園(☎32・4382)

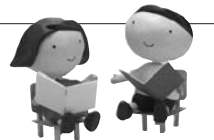

子育て支援センター

放課後
子ども教室

児童館

学童クラブ

子どもの集う場所
 ニックネームを
 募集します

COOL BIZ
 夏 軽装に
 します。

市職員は夏期間、執務環境対策の
 ために、服装を暑さのしのぎやす
 い軽装(フーネクター)にします。
 さわやかで、すがすがしい服装と
 対応を心がけますので、ご理解を
 お願いします。

実施期間

6/1～9/30

問合せ先

職員課

(☎33-3131内線2221)

のびのびパーク

催し

すべてバス利用です。雨天時は子育てひろば内で遊ばず。

日時	会場	内容
6月11日(火) 9時30分～11時30分	漁川ダム	「漁川ダムに行こう!」
6月18日(火) 10時～11時30分	消防署	消防署に行ってみよう!
6月25日(火) 9時45分～11時30分	ストロベリーファウンタジ(北広島市)	「やったー!」
7月2日(火) 9時45分～11時30分	入園料として3000円がかかります	「楽しいお狩り!」

集合・解散場所 子育て支援センターししまつ ※会場がストロベリー・ファンタジアの場合は市役所前も集合・解散場所となります

対象 就学前の子どもとその家族
申込方法 開催日1週間前の水曜日9時から17時の間に電話で申し込み

問合せ・申込先 子育て支援センターししまつ (☎37-8101)

子育て支援センター

催し

えほんのひろば

日時 6月12日(水)10時～11時

会場 子育て支援センターはくよう

内容 「えにわゆりかご会」による読み聞かせ、手遊びなど

対象 就学前の子どもとその家族

その他 事前申し込み不要

サンデーパ

日時 6月16日(日)10時～11時30分

会場 子育て支援センターめぐみの

内容 子どもとお父さんが一緒に遊ぶ広場です

対象 就学前の子どもとその父親
その他 事前申し込み不要

親子で遊ぼう

日時 6月19日(水)10時～11時30分

会場 子育て支援センターはくよう

内容 「小麦粘土であそぼう!!」
対象・定員 1歳～就学前の子どもとその家族、10組

その他 事前に電話で申し込み

子育てセミナー

日時 6月26日(水)10時～11時30分

会場 子育て支援センターはくよう

内容 栄養士による講演「子どもの食事とおやつ」

対象 就学前の子どもとその家族
その他 事前申し込み不要

問合せ・申込先 子育て支援センターししまつ (☎33-0037)

めぐみの (☎37-6020)

HAPPY☆リフレッシュ

催し

セミナー「めざせ!!美ボディ」を開催します。参加料は無料です。

日時 6月27日(木)10時15分～11時30分

※受付10時

会場 黄金ふれあいセンター

講師 安藤由香子さん(セントラルスポーツクラブ恵み野)

対象 就学前の子どもを持つ家族

定員 30人 ※託児15人

申込開始日 6月3日(月)9時

その他 子育て支援センターこがねの子育て広場はお休みです

問合せ・申込先 子育て支援センターはくよう (☎33-0037)

男女共同参画週間 あなたが気づくパネル展

展示

男女共同参画社会とは、男性と女性が互いの性別を認め、協力し合いながら、その個性と能力を発揮できる社会のことです。市では、国の定めた「男女共同参画週間」に意識啓発パネル展を行っています。ぜひご覧ください。

展示日時・会場

展示日時	展示会場
6月14日(金)～23日(日) 各日図書館開館中 ※月曜日は休館日	図書館本館
6月24日(月)～7月7日(日)各日9時～22時 ※初日は12時から 最終日は16時まで	黄金ふれあいセンター

問合せ先 総務課 (☎33-3131) 1内線2211

「伝えてツナガル」セミナー

催し

個人に、団体に、たくさんの人に思いを伝えるコツを楽しく学べ

国民年金の加入手続き

国内に居住する20歳以上60歳未満の人は、公的年金制度に加入しなければなりません。厚生年金や共済年金などに加入していない人は、国民年金の加入手続きが必要になります。まだ加入していない人は早めに手続きください

手続きに必要なもの

- ①年金手帳②印鑑③資格喪失証明書、任意継続保険証、離職票
- ※③は雇用保険受給資格者証でも可

早めに手続きを

国民年金

申請場所 ▶ 市民課③番窓口、島松支所、恵み野・中恵庭出張所
問合せ先 ▶ 市民課 (☎33-3131内線1117)

国民年金保険料の納付が困難な場合の手続き

経済的な理由などで保険料を納めることが困難な人は、保険料の免除制度を利用ください。
※免除制度とは、2年間の納付時効期限を10年に延長する制度です

区分	学生の人	学生以外の人	
申請対象期間	平成25年4月から平成26年3月分	平成25年7月から平成26年6月分	平成24年7月から平成25年6月分
申請期間	～平成26年4月30日	平成25年7月1日～	～平成25年7月31日
手続きに必要なもの	①年金手帳②印鑑③学生証(両面コピー)もしくは在学証明書(原本) ④平成25年1月1日現在、恵庭市に住民登録がない人は、平成24年中の所得額と控除額がわかる所得証明書 ●学生は、大学、短大、大学院、高専、専修学校、各種専門学校に在学中の人が対象です ※対象にならない学校もあります。詳しくは問い合わせください	①年金手帳②印鑑③離職票または雇用保険受給資格者証等 ※③は申請者、配偶者および世帯主のいずれかが平成24年3月31日以降に離職している場合 ④平成25年1月1日現在、恵庭市に住民登録がない人は、平成24年中の所得額と控除額がわかる所得証明書	①年金手帳②印鑑③離職票または雇用保険受給資格者証等 ※③は申請者、配偶者および世帯主のいずれかが平成24年3月31日以降に離職している場合 ④平成24年1月1日現在、恵庭市に住民登録がない人は、平成23年中の所得額と控除額がわかる所得証明書

「第55回水道週間」 懸賞作品を募集します

6月1日～7日の第55回水道週間にあわせ、懸賞作品を募集します。お気軽に応募ください。

応募期間 6月1日(土)～7月10日(水)

作品	対象	内容
作文	小学生	水道に関する自由な作文
図画	～中学生	水道に関するもの
習字	小学生	「みず」(小学1～3年生) 「水道週間」(小学4～6年生)
標語	制限なし	水道に関するもの

その他 字数など詳しくは問い合わせください。応募作品は返却しません。入選者には賞状と副賞があります。結果発表は9月を予定しています

問合せ・応募先 日本水道新聞社水道週間懸賞募集係 (〒102-0074東京都千代田区九段南4-8-9 / ☎03-3264-6724)

ます。最近ペンを持っていない人、メールでのやり取りが多い人は特におすすです。書いて伝えることの大切さを参加者同士でおしゃべりしながら考えるセミナーです。あなたの思いを伝えてみませんか。
日時 6月29日(土)14時～15時30分
※受付13時30分
会場 黄金ふれあいセンター
講師 水野みどりさん(生涯学習コーディネーター)
定員 30人
持ち物 ノート、筆記用具
参加料 無料
申込方法 6月26日(水)までに電話、ファクス、電子メールで申し込み ※氏名・電話番号をお知らせください
問合せ・申込先 市民活動推進課
☎33-3131内線1183、
FAX 33-3137、メールアドレス

肝炎ウイルス検診

保健

本年度の肝炎ウイルス検査を今月の集団検診から実施します。
対象 年齢が35歳以上で、これまでに肝炎ウイルス検診を受けたことのない人。なお、対象者のうち以下に該当する人は、無料で受診できます

① 4月20日時点で市内に住民登録があり次の表に当てはまる人

年齢	生年月日
70	昭和47年4月2日～昭和48年4月1日
65	昭和42年4月2日～昭和43年4月1日
60	昭和37年4月2日～昭和38年4月1日
55	昭和32年4月2日～昭和33年4月1日
50	昭和27年4月2日～昭和28年4月1日
45	昭和22年4月2日～昭和23年4月1日
40	昭和17年4月2日～昭和18年4月1日

shiminkatsudo@city.en
iwa.hokkaido.jp

- ② 市民税非課税世帯の人
 - ③ 後期高齢者医療制度加入者
- その他 ①に該当する人には、がん検診のクーポン送付に合わせ、再度個別に案内します

問合せ先 保健センター(☎37-4121)

子宫颈癌・乳がん検診無料クーポン
保健

節目の年齢の人を対象に、子宮頸がん、乳がん、大腸がんの検診料金が無料となるクーポン券と検診手帳を送付します。利用方法など、詳しくはクーポン券裏面をご覧ください。

送付予定 6月上旬
対象 4月20日時点で市内に住民登録があり、次の表にあてはまる人

検診	年齢	生年月日
子宮頸がん	20	平成4年4月2日～平成5年4月1日
	25	昭和62年4月2日～昭和63年4月1日
	30	昭和57年4月2日～昭和58年4月1日
	35	昭和52年4月2日～昭和53年4月1日
	40	昭和47年4月2日～昭和48年4月1日
乳がん大腸がん	40	昭和47年4月2日～昭和48年4月1日
	45	昭和42年4月2日～昭和43年4月1日
	50	昭和37年4月2日～昭和38年4月1日
	55	昭和32年4月2日～昭和33年4月1日
	60	昭和27年4月2日～昭和28年4月1日

問合せ先 保健センター(☎37-4121)

今年度の国民健康保険税納税通知書は、6月中旬に郵送する予定です。

国民健康保険

からのお知らせ

国民健康保険税のしくみ

- ① 平成25年度賦課方式
一世帯あたりの国保税は①医療保険分②後期高齢者支援金分③介護保険分の合算額になります ※③は40歳から65歳の誕生日を迎えるまでの人
- ② 平成25年度税率・単価

区分 (賦課限度額)	医療保険分 (510,000円)	後期高齢者 支援金分 (140,000円)	介護保険分 (120,000円)
所得割税率 (被保険者全員の前年所得に応じ)	7.27%	2.40%	2.40%
均等割単価 (被保険者数、介護対象者数に応じ)	20,200円	6,400円	8,700円
平等割 (各世帯ごとに一律)	21,700円	6,800円	5,600円

※所得割=(被保険者の前年所得-基礎控除330,000円)×税率

非自発的失業者に係る国民健康保険税の軽減措置

解雇や倒産など非自発的な失業により職場の健康保険を脱退し、国民健康保険に加入する人への軽減措置があります。詳しくは問い合わせください。

平成25年度の改定内容

- 後期高齢者医療制度の医療費増に伴い、国民健康保険から同制度へ支出する「後期高齢者支援金」が増加するため、平成24年度と比較し、所得割を0.3%、均等割を600円、平等割を700円それぞれ引き上げます
- 介護保険事業の費用増に伴い、国民健康保険から同事業へ支出する「介護納付金」が増加するため、平成24年度と比較し、所得割を0.2%、平等割を1,200円それぞれ引き上げます

※今回の引き上げ幅については、「後期高齢者支援金」および「介護納付金」の増加による不足分の半分程度を目安としたため、なお不足する分については、一般会計からの繰入金(借入金)により対応します

問合せ先 国民健康保険課 (☎33-3131内線1161・1162)

ノルディックウォーキング **保健**

最近まちなかで見かけることが多くなったノルディックウォーキング。初めての人もわかりやすく学べるセミナーです。

日時 7月5日(金)13時～15時

会場 保健センター

内容 講話「ノルディックウォーキングの効果」、実技「ノルディックウォーキングの実践」

講師 橋本めぐみさん(日本フィットネス協会)

服装・持ち物 動きやすい服装、運動靴、飲み物、タオル ※ノルディックポールは無料で貸し出します

参加料 無料

申込方法 6月28日(金)までに電話

で申し込み

問合せ・申込先 保健センター(☎37・4121)

対がん協会がん検診 **保健**

日程 7月17日(水)

受付時間 7時40分～8時10分

集合場所 市民会館、保健センター

会場 対がん協会検診センター(札幌市) ※バスで送迎。恵庭着13時頃(予定)

対象 市内に住民登録をされていて次の条件を満たす人

条件

○胃・大腸・肺がん結核▼平成25年度まだ受診をしていない人
※各年度に1回受診可能
○子宮・乳がん▼平成24年度受診者以外の人 ※隔年で受診可能。無料クーポン券対象者は受診できません

検診名	対象	検診料
胃がん	35歳以上の人(胃がん検診はバリウム検査です。大腸がんはできません)	1500円
大腸がん	20歳以上の女性(視診とマンモグラフィ検査)	700円
子宮がん	35歳以上の女性(単独での検診はできません)	1600円
乳がん	35歳以上の女性(単独での検診はできません)	1700円
肺がん	40歳以上の患者(単独での検診はできません)	3000円
特定健康診査	40歳以上の患者(単独での検診はできません)	無料
健康診査	35歳～39歳の、35歳以上の生活保護受給者	1000円
	後期高齢者医療制度加入者	700円

※受診日現在、後期高齢者医療制度加入者および生活保護、市民税非課税世帯の人のがん検診は無料です。申し込み時にお知らせください。健康診査は生活保護受給者は無料です。子宮・乳・大腸がん検診は、無料クーポン券利用者は検診料はかかりませんが、子宮体部がん検診を受ける場合は検診料がかかります。※特定健康診査・健康診査のみの受診はできません

定員 58人

申込開始 6月6日(水)8時45分

問合せ・申込先 保健センター(☎37・4121)

高齢者健康増進助成券 **介護**

高齢者の健康づくりに利用していただくため、「高齢者健康増進助成券」の交付申請を受け付けています。対象者には交付申請書を5月に送付していますので、必要事項を記入のうえ、申請してください。助成券の利用期限は平成26年3月31日です。

対象 平成25年1月1日現在満75歳以上で、平成24年度中に介護保険のサービスを受けていない人(本人のみ)

必要書類 申請書、本人を確認できるもの(介護保険者証など)

申請先 介護福祉課16番窓口、島松支所、恵み野・中恵庭出張所、老人憩の家(7カ所)

問合せ先 介護福祉課(☎33・3131内線1223)

介護保険料納入通知書 **介護**

平成25年度の介護保険料納入通知書を6月中旬に送付します。特別徴収(年金天引き)決定通知書についても同日発送予定です。保険料の納期限内の納入にご協力ください。

対象 65歳以上の人

その他 年金の受給年額や種別により納入方法が異なります

お詫びして訂正します

広報えにわ4月号で掲載した有料指定ごみ袋の無償配布について、内容に一部誤りがありました。

●訂正内容●

恵庭市障害者日常生活用具給付事業実施要綱で「排泄管理支援用具」の支給決定を受けている人のうち、ストーマの支給を受けている人の支給枚数については、年間24枚または48枚です。

お詫びして訂正します

問合せ先 障がい福祉課(☎33-3131内線1215)

スズメバチに注意!

これから暑くなる7月にかけてハチの行動が活性化します。スズメバチが人を刺すのは、外敵から巣や身を守るためで、刺激しなければむやみに刺すことはありません。ハチが近寄ってきても慌てて走って逃げたりしないようご注意ください。



刺されたときは…

静かにその場から離れ、傷口から毒を搾り出し、水や保冷剤で傷口を冷やしながら病院へ急行してください

駆除を希望する人は申し込みください

駆除費用のうち、市からの負担金を除く残額を依頼主が負担し、直接駆除業者に支払うこととなります。

- 市の負担金 7,000円
- 対象 工場や事業所を除く一般住宅

問合せ・申込先 環境課(☎33-3131内線1142)

危険!

悪質な清掃業者に注意!!

近くで下水道工事を行いますので、宅内の排水設備の点検をします

ますの汚れがひどく、排水管に水が溜まっています。そのままにしておくと大変なことになります

最近、市内において調査・点検などとして、家庭を訪問し、排水設備の清掃や修繕を勧める業者が増えています。高額な料金を請求する場合がありますのでご注意ください。

宅内の排水設備について市が業者に依頼して清掃させることはありません。排水管やますを定期的に清掃することは管理上好ましいことですが、多少汚れているからといって、すぐに清掃が必要とは限りません。まずは、私設ますのふたを開け、トイレや台所の排水が流れることを自分で確認してください。

問合せ先 水道部下水道課(☎33-3127)

札幌広域圏組合主催 ウォーキングイベント

札幌広域圏の魅力を多くの人にも知ってもらうため、圏域市町村をめぐるウォーキング事業を実施します。参加料はすべて無料です。ぜひ参加ください。

新篠津村

「道の駅しんしのつで新鮮野菜と温泉を楽しもう！新篠津ウォーク」

日時 6月30日(日)9時30分 ※雨天決行

集合場所 JR石狩当別駅北口
コース JR石狩当別駅～東裏地区(当別)～道の駅しんしのつ(約12km、2時間半)

申込期間 6月5日(水)～21日(金)

恵庭市

2 「サッポロビール工場でおんこ祭を楽しもう！恵庭ウォーク」

日時 7月7日(日)9時30分 ※雨天決行

集合場所 JR恵み野駅東口
コース JR恵み野駅東口～道と川の駅「花ロードえにわ」～サッポロビール工場(約10km、2時間半)

申込期間 6月5日(水)～28日(金)

千歳市

3 「スカイ&ビアフェスタを楽しもう！千歳ウォーク」

日時 7月15日(月)9時30分 ※雨天決行

集合場所 グリーンベルト(みどりの広場)
コース みどりの広場～千歳市内～青葉公園～スカイ&ビアフェスタ会場(約10km、2時間半)

申込期間 6月5日(水)～7月5日(金)

定員 各300人 ※定員を超えた場合は抽選で決定します

その他 ゴール地点では完歩証と記念品を用意しています。また、8月～10月に北広島市・石狩市・当別町・江別市でもウォーキング事業を開催する予定です

問合せ・申込先 ウォーキング事務局
一般社団法人北海道開発技術センター
(☎011-271-3022、FAX011-271-5366、メールアドレス：
machiariuki@decnnet.or.jp)



たよれーるの日

催し

問合せ先 介護福祉課(☎33・31
31内線1228・1229)

■たよれーる・ひがしの日

日時 6月17日(月)13時30分～15時

会場 和光憩の家

内容 ひまわり補聴器センターによる「聞こえ」に関する講話、

聴力測定(人数制限あり)

問合せ・申込先 たよれーる・ひがし(☎35・1071)

■たよれーる・みなみの日

日時 7月2日(火)10時30分～12時

会場 柏陽憩の家

内容 「バランスアップ教室」高

齢者のウォーキングや筋トレの方法を学びます

対象 65歳以上の市民

持ち物 動きやすい服装と飲み物

問合せ・申込先 たよれーる・みなみ(☎34・8467)

■たよれーる・きたの日

日時 7月1日(月)10時30分～12時

会場 恵み野憩の家

内容 地域相談会(消費者被害について)

問合せ・申込先 たよれーる・きた(☎36・5035)

整骨院 施術内容の照会

国保

国民健康保険課では、整骨院・接骨院の施術にかかる内容の審査を外部の専門業者に委託します。受診された人には6月以降、委託業者の(株)大正オーディット健康保険事務センターから書面や電話で施術内容などを照会させていただきます。ご協力ください。

問合せ先 国民健康保険課(☎33・3131内線1163・1164)

児童手当現況届

手続

児童手当受給者の皆さんには、毎年6月に現況届の提出をお願いしています。提出されない場合、6月分以降の手当が受けられなくなります。なお、対象の人には郵送で通知しています。公務員の方は職場で手続きください。

提出期限 6月3日(月)～28日(金)

※郵送の場合は6月30日(日)の消印有効

受付 子ども家庭課④番窓口、島松支所、恵み野・中恵庭出張所

問合せ・郵送先 子ども家庭課

(〒061-1498京町1)

☎33・3131内線1243

2013 Jazz Live Concert in ENIWA

「出演」 渡辺貞夫 アンド 札幌 ジャズ アンビシャス セカンド
○SADAO WATANABE & SAPPORO JAZZ AMBITIOUS 2nd
○札幌・ジュニア・ジャズスクール Club SJF (中学生クラス)



今年の夏は、恵庭に熱いジャズがこたえます。円熟のサクソ奏者 渡辺貞夫率いる札幌在住のプロミュージシャン18人による迫力のピクバンド演奏。そして、ジャズスクールClub SJFが奏でるフレッシュなサウンドをお楽しみください。

日時 8月25日(日)
開場/18時 開演/18時30分

会場 市民会館大ホール

入場料 大人3,500円(当日券4,000円)の

ところ

恵庭市民特別前売 3,000円

高校生以下1,000円(100席限定)

※全席自由

券売所 ■恵庭市民特別前売券取扱い
市民会館受付、夢創館、恵庭RBP
■一般取扱い
ローソン、セブンイレブン、サークルサックス、チケットぴあ
【恵庭市民特別前売】が適用されませんので、ご注意ください。
6月5日より販売開始



問合せ先 社会教育課 ☎33-3131内線1714

市・道民税の納税通知書

税務

平成25年度の納税通知書を6月10日(月)に発送します。期限内の納税にご協力ください。なお、給与所得者の特別徴収税額決定通知書は5月14日に事業所宛に送付済みです。平成25年度の所得・課税証明書は、納税通知書または特別徴収税額決定通知書の発送日以降に交付できません。

問合せ先 税務課(☎33-3131 内線1414)

平成24年度予算執行状況

財政

平成24年度一般会計および特別会計予算の3月31日現在の執行状況をまとめた「財政事情説明書」を公表します。

公表場所 市ホームページ、財政課窓口

問合せ先 財政課(☎33-3131 内線2351)

統計調査登録調査員

募集

市では、国勢調査をはじめとする統計調査の調査員を募集しています。次の日程で統計調査員登録説明会を開催しますので、関心のある人は参加ください。

日時 6月26日(水)14時30分～

会場 市民会館大会議室
定員 30人 ※定員に達した時点で受付終了

申込方法 ①郵送②ファクス③電話④電子メール⑤企画・広報課窓口のいずれかで申し込み
※①②④は住所・氏名・電話番号を明記

応募資格 次の要件をすべて満たす人

①責任を持って調査事務を遂行できる20歳以上の人②調査で知り得た個人情報(守秘義務)を保持できる人③税務・警察・選挙に直接関係のない人
報酬 各種統計調査に応じ、2万円～4万円程度

問合せ・申込先 企画・広報課(〒061-1498 京町1/☎33-3131 内線2343、☎33-3137、メールアドレスskk@kouhou@city.niwa.hokkaido.jp)

恵庭市緑の基本計画

計画

市では、緑地の保全や緑化の推進に関わる施策を総合的・計画的に推進するため、平成14年に「恵庭市緑の基本計画」を策定し、運用してきました。

策定後約10年間の、都市計画マスタープランの改定や社会情勢の変化をもとに、本計画の見直し

を行い、この度「恵庭市緑の基本計画平成25年版」が完成しました。

概要版を配布しますのでご覧ください。また、市ホームページでは概要版とあわせて本計画書も掲載しています。

問合せ先・配布場所 まちづくり推進課(☎33-3131 内線2333)

恵庭市学校給食協会職員

募集

パート調理員を募集します。

募集人数 1人
資格要件 50歳未満の人
業務内容 給食調理ほか
勤務場所 学校給食センター
勤務時間 8時～12時
賃金 時給790円
任用期間 任用開始日～6カ月間
※更新任用あり
処遇 通勤手当あり
応募方法 市販の履歴書(A4版)に記入し、持参または郵送
応募期限 6月14日(金) ※郵送の場合も14日(金)必着
問合せ・応募先 恵庭市学校給食協会(〒061-1433 北柏木町3-129/☎32-6620)



特定健康診査・健康診査を受けましょう

◆受診期間 平成25年6月10日(月)～平成26年2月28日(金) ※受診券は40歳以上の国民健康保険加入者、後期高齢者医療制度加入者に対して、5月31日に発送しています

国保加入者(40歳～74歳)の自己負担が無料になりました

受診方法	国民健康保険加入者40歳～74歳	後期高齢者医療制度加入者	35～39歳の恵庭市民
個別健診 ▶市内・市外の医療機関で受診	医療機関へ申し込み 受診できる医療機関は受診券に同封した案内をご覧ください		—
集団健診 ▶保健センター、市民会館で受診	保健センターに電話もしくは直接窓口で申し込み		健診日および申し込み開始日は広報えにわ4月号で同時配布した「恵庭市民健康カレンダー」を参照ください
送迎バス健診 ▶札幌対がん協会で受診	健診日や申込開始日は受診券に同封した案内をご覧ください		—
自己負担額	無料	700円	1,000円

◆健診受診後 受診後の検査結果は皆さんにお知らせされるほか、市にも通知されることとなっています。この結果を一定の基準により判定し、保健師・栄養士による「特定保健指導」「健診結果説明会」「個別相談」の案内をすることができます。ぜひご利用ください

自覚症状のない生活習慣病に気づくためには、年1回の特定健康診査・健康診査がとても大切です。健診を受けていなくても健康に過ごしましょう。

- 問合せ先
- ▼特定健康診査および国保加入者の35歳～39歳の健康診査について 国民健康保険課(☎33-3131 内線1163・1164)
 - ▼後期高齢者医療制度加入者の健康診査について 医療給付課(☎33-3131 内線1167・1168)
 - ▼がん検診、特定保健指導、国保以外の35歳～39歳までの健康診査について 保健センター(☎37-4121)

知ってますか？

ジェネリック医薬品

ジェネリック医薬品(後発医薬品)とは、新薬(先発医薬品)と同等の効果・効能を持ち、厚生労働省の基準を満たす安全なお薬です。しかも価格は、新薬の3割以上、なかには5割以上安くなるものもあります。

ジェネリック医薬品の処方希望する人へ

- ①医師や薬剤師にジェネリック医薬品を希望することを伝える
- ②医療機関や薬局の受付窓口に「希望カード」か「希望シール」を貼った保険証を提示する ※「希望カード」や「希望シール」が必要な人は問い合わせください

問合せ先

恵庭市国民健康保険加入者
▶国民健康保険課/市役所@番窓口(☎33-3131 内線1163・1164)
後期高齢者医療制度加入者
▶医療給付課/市役所@番窓口(☎33-3131 内線1167・1168)

臨時・パート保育士 募集

市では、市立保育園の保育士登録を随時受け付けています。年度途中の入所児童・臨時保育士の状況により、登録者から採用します。

■臨時保育士募集内容

資格要件	保育士資格または幼稚園教諭資格を有する人
勤務時間	1日7時間45分 ※月々土曜日で4週8休、日曜日、祝日、年末年始は休み、年次休暇、特別休暇あり
雇用期間	6カ月以内 ※勤務状況により更新あり
処遇金	○賞金▼日額7050円 ○賞与・退職金▼なし ○通勤手当▼あり ○社会保険等▼あり

■パート保育士募集内容

資格要件	保育士資格または幼稚園教諭資格を有する人
勤務時間	1日4時間程度、シフト制有り(8時～12時、14時15分～18時15分) ※月々土曜日のうち、週4日間程度
雇用期間	6カ月以内 ※勤務状況により更新の場合あり
処遇金	○賞金▼時給910円 ○賞与・退職金▼なし ○通勤手当▼あり ○社会保険等▼なし

応募方法

保育課に備え付けの履歴書(写真貼付)、保育士証(写)または幼稚園教諭免許状(写)を提出

その他 詳しくは問い合わせください

問合せ・応募先 保育課 ☎33・3131内線1233

水泳プールオープン

スポーツ

市内のプールが次の日程でオープンしますのでご利用ください。

プール名	開設期間	区分	利用時間
恵庭プール、若草プール、和光プール、東恵庭プール、恵み野プール、島松プール、柏プール	6月15日(土)～8月31日(土)	平日 15:30～17:30 土曜 10:00～17:00 日曜 10:00～17:00 祝日 10:00～17:00	
恵み野旭プール	6月15日(土)～8月31日(土)	平日 15:30～17:30 土曜 10:00～17:00 日曜 10:00～17:00 祝日 10:00～17:00 ※夏休み期間中(7月26日(金)～8月18日(日))	
恵庭南高校プール	6月15日(土)～9月29日(日)	平日 10:00～17:00 土曜 10:00～17:00 日曜 10:00～17:00 祝日 10:00～17:00	

注意事項

- ・毎日12時～13時、および8月14日(水)、15日(木)は利用できません
- ・終了時間までにシャワーや着替えを済ませてください
- ・臨時閉鎖の場合は赤旗を掲げます
- ・水泳帽子を必ず着用ください
- ・小学生が17時30分以降に利用する場合は、保護者の同伴が必要です
- ・恵庭南高校プールは中学生以下は利用できません。また学校行事のため利用できない場合があります

その他 恵庭南高校プールでは、7月下旬から初心者水泳教室を予定しています。詳しくは広報えにわ7月号に掲載します

問合せ先 スポーツ課 ☎33・3131内線1813

演習通報

自衛隊

島松地区 6月1日(土)～15日(土)、各日7時～20時(12時～13時の間は演習を行いません) ※8日(土)、9日(日)を除く
その他 16日(日)～30日(日)の演習日程については、市ホームページに掲載します
問合せ先 基地・防災課 ☎33・3131内線2242

長寿大学「公開講座」

教育

日時 7月3日(水)10時～11時30分
会場 市民会館中ホール
内容 講演「八重の桜・会津藩・北海道」
講師 好川之範さん(歴史作家)
受講料 無料
その他 事前申し込み不要。詳しくは問い合わせください
問合せ先 社会教育課 ☎33・3131内線1713

恵庭地区まちづくり市民委員会 メンバーを募集しています

地域住民自らが将来のまちの姿を描く「恵庭地区まちづくり市民委員会」では、平成25年3月に「恵庭地区まちづくり構想」を市長に提出しました。この構想は、「恵庭駅周辺」「恵庭ふるさと公園」「まなび館とその周辺」の3拠点とそれらをつなぐ通りで市民が行う活動をまちのにぎわいにつなげていくことを目指すものです。今年度の委員会では、企画から実施までさまざまな活動に参加いただける仲間を募集します。

応募資格	「恵庭駅周辺」「恵庭ふるさと公園」「まなび館とその周辺」で何かを考え、活動したい人
活動内容	各拠点における活動の企画からPR・実施までを一緒に行う(例)▶「拾った落ち葉で焼き芋大会」、「サークル活動などの発表・展示」「花で飾りつける」など
応募方法	応募申込書に「恵庭駅周辺」「恵庭ふるさと公園」「まなび館とその周辺」で「あなたがしたいこと(いずれか1カ所でも可)」を記載し、持参、郵送またはメールで応募 ●応募申込書備え付け場所▶市役所まちづくり推進課、島松支所、恵み野・中恵庭出張所、図書館本館、まなび館、恵庭駅西口駅前広場待合所、黄金ふれあいセンター ※市ホームページからダウンロードできます
応募期限	6月28日(金) ※郵送の場合は28日(金)必着
問合せ・応募先	恵庭地区まちづくり市民委員会事務局(まちづくり推進課内) (〒061-1498京町1/☎33-3131内線2332/メールアドレス:machi@city.eniwa.hokkaido.jp)

ガーデンシティLife えにわで暮らそう!



移住者インタビューに協力をお願いします!

移住者インタビューは、北海道への移住を検討している人や札幌圏で住まいを探している人に、「えにわ暮らし」の魅力を紹介しているホームページ「ガーデンシティLifeえにわで暮らそう!」の1コーナー。市はこのサイトを通して、恵庭への移住・引っ越しを考えている人に情報を発信しています。

今回、このインタビューに協力いただける人を募集します。恵庭だからこそできた暮らし方や、住んでみてわかった恵庭の良い所など、あなたの素敵な「えにわ暮らし」を教えてください!

対象 約10年以内に、ほかの市町村(近隣市町村でも可)から恵庭市へ住まいを移された人

応募方法 応募先まで電話で応募ください。インタビュー日時、場所などをうかがいます

☆ご協力いただいた人に記念品をプレゼント
☆ホームページもご覧ください
(http://www.eniwan.org/)

えにわで暮らそう

検索

問合せ・応募先

まちづくり推進課 ☎33-3131内線2332

市職員募集

問合せ・申込先 職員課
〒061-1498 恵庭市京町1(☎33-3131内線2221~2223)

■職種・人数・資格・試験内容

採用年月日	職種	採用予定人数	受験資格	第1次試験の内容		
				教養試験等	専門試験	適性検査
平成26年 4月1日 (予定)	事務職 I (大卒程度)	10人程度	昭和59年4月2日以降に生まれた人で、学校教育法による大学卒業(見込みも含む)以上の学歴を有している人	択一式40題 (120分)	択一式40題(120分)	あり
	土木技術職	1人程度	昭和59年4月2日以降に生まれた人で、学校教育法による高校卒業以上の学歴(来春卒業予定の高校生は除く)を有し、土木に関する専門課程を修めた(見込みも含む)人		択一式30題 大卒・高専卒(120分) 高卒(90分)	
	建築技術職	1人程度	昭和59年4月2日以降に生まれた人で、学校教育法による高校卒業以上の学歴を有し(来春卒業予定の高校生は除く)、建築に関する専門課程を修めた(見込みも含む)人		択一式30題 大卒・高専卒(120分) 高卒(90分)	
	保育士職	1人程度	昭和49年4月2日以降に生まれた人で、学校教育法による高校卒業以上の学歴を有し、保育士の国家資格を有する(見込みも含む)人	択一式45題 (90分)	択一式30題 (90分)	

●消防職などその他の職種の採用試験は、9月に実施します。 ※応募要領など詳細については、広報えにわ8月号でお知らせします

■受付期間

6月28日(金)までの平日8時45分~17時15分 ※郵送の場合は6月28日(金)必着

■受験資格のない人

- ①介助者がいなければ通勤および業務の遂行ができない人
- ②成年被後見人または被保佐人
- ③禁固以上の刑に処せられ、その執行を終わるまでまたは執行を受けることができなくなるまでの人
- ④恵庭市職員として懲戒免職処分を受け、当該処分の日から2年を経過しない人
- ⑤日本国憲法施行の日以後において、日本国憲法またはその下に成立した政府を暴力で破壊することを主張する政党その他の団体を結成し、またはこれに加入した人

■試験日時・会場

- 第1次試験
日時▶7月28日(日)9時30分~
会場▶北海道文教大学(黄金中央5-196-1)
※第2次試験以降については、合格者に別途通知します

■受験の手続き

- 必要書類
①職員採用試験受験申込書、②自己啓発調書、③職種に応じた書類(以下を参照)
○土木技術職▶土木の専門課程の履修(見込み)が証明できる書類
○建築技術職▶建築の専門課程の履修(見込み)が証明できる書類
○保育士職▶保育士の専門課程の履修(見込み)が証明できる書類または免許証(写)
※①②の書類は市ホームページでダウンロードできるほか、職員課、島松支所および恵み野・中恵庭出張所で配布します
- ①②の書類の郵送取り寄せを希望する場合
返信用の封筒(A4版)に140円切手を貼り、郵便番号、住所、氏名を記入のうえ申込先まで郵送ください
- 受験票の送付
受験申込書を受理後、受験票を送付します。7月10日(水)までに届かない場合は、問合せ先まで連絡ください
- 採用後の待遇
地方公務員法に基づき、恵庭市条例および規則により決定します

非常勤職員募集

問合せ・申込先 職員課
〒061-1498 恵庭市京町1(☎33-3131内線2221~2223)

■受験資格がない人/①成年被後見人または被保佐人、②禁固以上の刑に処せられ、その執行を終わるまでまたは執行を受けることができなくなるまでの人、③市内に居住していない、またはできない人

■処遇等/通勤手当有り(正職員に準ずる)、賞与無し

■任用期間/7月1日~平成26年3月31日

■試験日時/6月20日(水)13時30分~

■会場/保健センター

■持ち物/筆記用具(鉛筆)

■申込方法/6月14日(金)までに必要書類を添えて申し込み
※平日8時45分~17時15分。郵送の場合は6月14日(金)必着

■必要書類/①市指定様式の履歴書(職員課、島松支所、恵み野・中恵庭出張所に備え付け)、②看護師または准看護師免許の写し

■募集内容

※年齢は7月1日現在。資格要件は7月1日現在取得済みのこと

職種	賃金	社会保険	雇用保険	採用予定人数	年齢・資格要件	業務内容・勤務条件ほか	勤務内容の問合せ先
夜間・休日急病診療所看護師	夜間勤務 日額15,640円 土・日・祝日 日額10,000円	無	無	1人	看護師または准看護師の資格を取得している満61歳未満の人	業務内容▶夜間・休日等の看護業務 労働時間▶夜間勤務20時~翌朝7時、土曜日13時45分~19時30分、日曜日・祝日(交代制)8時30分~14時15分/14時15分~20時 ※年間60日程度の勤務	保健センター (☎37-4121)

Garden Festival 恵庭ガーデンフェスティバル

※詳しい内容は各事務局まで

第6回バラ祭り

日程 6月29日(土)~7月15日(月)
会場 えこりん村
内容 ●小山内健さんと巡るローズツアー●香りのモーニングローズツアー●庭園演奏会
●ローズマーケット●ローズレッスンほか
問合せ先 えこりん村事務局(☎34-7800)



問合せ先 花と緑・観光課 (☎33-3131内線2524)

JRヘルシーウォーキング

日程 7月7日(日)
コース JR恵庭駅~道と川の駅「花ロードえにわ」~恵庭公園~JRサッポロビール庭園駅 (11.5km)
その他 事前に電話で申し込み
問合せ・申込先 JRヘルシーウォーキング事務局(☎011-219-8641)

おんこ祭

日程 7月7日(日)
時間 10時~15時 ※入場は14時30分まで
会場 サッポロビール(株)北海道工場
問合せ先 おんこ祭実行委員会(☎33-4111)



「市民のためのつなげるマルシェ」えにわマルシェを開催！
恵庭ならではの飲食物やオリジナル手工芸品など多彩な店が揃っています。大人から子どもまで楽しめ、恵庭の魅力を再発見できるイベントを、今年は「花とくらし展」と合同開催！ぜひお越しください。

第1回 えにわマルシェ



イベントに関する問合せ・各種申込先
えにわマルシェ実行委員会事務局
恵庭花のまちづくり推進会議事務局
(花と緑・観光課内) ☎33-3131内線2524・2525

合同開催

6月29日(土) 10時~20時
30日(日) 10時~16時

- 道と川の駅「花ロードえにわ」
- 保健センター

第24回 恵庭・花とくらし展

※車で来場する際には、臨時駐車場(中島公園)をご利用ください

イベント概要 ※内容に変更の可能性があります

- 29日(土)10時~20時
 - オープンセレモニー ■ウエルカムセレモニー【恵庭岳太鼓・すずらん踊りほか】 ■花の講習会 ■ステージアトラクション
 - 花のお楽しみ抽選会 ■花くらエポリユーション(打上げ花火)
- 30日(日)10時~16時
 - インフォメーション(イベントガイド) ■花の講習会 ■ステージアトラクション【キッズイベントほか】 ■花のお楽しみ抽選会 ■エンディングセレモニー
- 両日
 - ガーデンツアー【花くらコース各日3回、1人500円】 ■各種講習・展示【バンアート・プリザーブドフラワー・押し花・生け花】
 - 各種展示【写真・洋らん・書道】 ■花のマーケット【花き・園芸用品・ガーデングッズほか】 ■展示・販売【飲食店ブースほか】 ■アトラクション【花スタンプラリー】

出店者募集 ※テントは含みません。出店条件は問い合わせください

- 花のマーケット出展者
 - 募集数/5区画(1区画5.4m×3.6m、テント1張り)
 - 出店料/20,000円(2日間)
- 飲食ブース出展者
 - 募集数/8区画(1区画5.4m×3.6m、テント1張り)
 - 出店料 30,000円(2日間)
- 申込期限 6月6日(休)



※イベント・アトラクションなどの日程・内容は変更になる場合があります。詳しくは開催日数日前に配布される新聞などの折り込みチラシをご覧ください

講習会受講者募集 ※申込開始日 6月3日(月)

講習会名	バンアート	プリザーブドフラワー	押し花
講師	常田 千恵子さん	沢田 千華さん	皆元 琴美さん
日	6/29日(土)	11:00~16:00(30分程度) ※12:00~13:00を除く	①13:00~16:00(60分程度) A13:00~(ミニ体験)
時	6/30日(日)	11:00~16:00(30分程度) ※12:00~13:00を除く	②10:30~13:00(60分程度) B10:30~(ミニ体験)
内容	かわいいエンドウ豆のアレンジメント(ハートの花器)付き	アレンジ、リースなど5種類から花器、花を自由に選択(15分~30分程度)	●万華鏡としおり ●ラブリーフレームひし形(かべ掛け) ●レカン16正方BOX密封 A①Bミニ体験は3種類あります ※各回500円
持ち物	カッター、はさみ、おしぼり	はさみ	
定員	①②コース各回15人(両日参加できる人) ※要予約	当日自由参加	①②各回15人 ※要予約 A①B当日自由参加
受講料	1,000円	500円コース、1,000円コース	①②1,000円

18 店舗の人気商品 写真で紹介

「恵庭のパンとスイーツ」パンフレット完成



近年、市内でパン店とケーキ店が次々にオープンしている。中には個人が自宅で開いたケースもあり、まだ市民にあまり知られていないお店もあるようだ。コミュニティFM、eniwa（イーにわ）でも、リスナーから「お店の情報をもっと知りたい」などの声が寄せられていた。そこで、市では「まちの活性化のために」と同FMに、パンやスイーツの店を紹介するパンフレットの作成を依頼。市内18店舗をオールカラーで掲載するおしゃれなパンフレット「恵庭のパンとスイーツ」が完成した。市経済部は「恵庭のセールスポイント、イメージに合致する」と恵庭の新たな一面をアピールしている。

近年、市内でパン店とケーキ店が次々にオープンしている。中には個人が自宅で開いたケースもあり、まだ市民にあまり知られていないお店もあるようだ。コミュニティFM、eniwa（イーにわ）でも、リスナーから「お店の情報をもっと知りたい」などの声が寄せられていた。そこで、市では「まちの活性化のために」と同FMに、パンやスイーツの店を紹介するパンフレットの作成を依頼。市内18店舗をオールカラーで掲載するおしゃれなパンフレット「恵庭のパンとスイーツ」が完成した。市経済部は「恵庭のセールスポイント、イメージに合致する」と恵庭の新たな一面をアピールしている。



えにわの
おいしい
ぱんと
すういっ
たべに
いかな
い？



3000部作り、道と川の駅「花ロードえにわ」、ルルマップ自然公園ふれんど、JR恵庭駅西口駅前広場待合所、JR札幌駅、市商業労政課で配布している。
あなただけ知らない、恵庭の美味しいパンとスイーツ、食べに行きませんか。

恵庭のばあばへ

ばあばの家で座布団ケンケンパで遊ぶのが好きなんだ。近くになったからたくさん遊べて嬉しいな。いつもありがとう。

札幌のじじ、よーよへ

いつもたくさん遊んでくれたり、電話してくれてありがとう。よーよの家でボールやトランプでいっぱい遊びたいよー！またじじとお風呂入るの楽しみにしてるね。



谷口 ゆきちゃん
百希ちゃん
- 3歳 -

伝言

でる

TEL

自宅にて

恵庭のおじいちゃん、おばあちゃんへ

登別の旅行に連れて行ってくれてありがとう。温泉とっても気持ちよかったよ。6月の幼稚園の運動会見に来てね！

島松のおじいちゃん、おばあちゃんへ
夏休みに泊りに行くね！！美味しいものいっぱい食べたいな♪



上山 凌平くん
2歳
あゆか 愛結佳ちゃん
- 4歳 -



「アイスがいっぱい」
小野 月姫ちゃん (5歳)



「線で遊ぶ〜ひよこになっちゃった」
青木 海翔ちゃん (5歳)

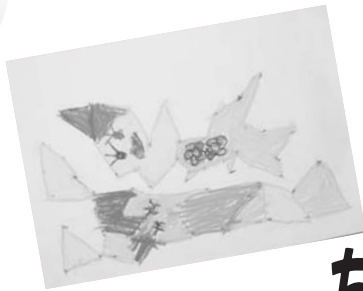

こすもす保育園児作品
ちびっこギャラリー

市職員・伊辺小百合さん
山口県和木町に2カ月間派遣

市職員の伊辺小百合さんが4月15日、姉妹都市・山口県和木町との職員派遣研修事業で同町に派遣された。

両市町は1996年から、職員を交互に派遣し合い、交流を深めながら研修している。今年は恵庭から派遣する番で、教育部社会教育課の伊辺小百合さんが2カ月間、同町の企画総務課で勤務する。和木町は5月23日に町制施行40周年の節目を迎え、伊辺さんはその記念式典の準備などに従事するため、通常の秋の派遣ではなく、この時期での派遣となった。辞令交付式では、原田市長が辞令を手渡し「姉妹都市の節目。頑張ってきてください」と激励。伊辺さんは「和木町は人数が

「恵庭と和木、両市町の架け橋
になれるよう頑張りたい」

少ないので何でもやることになる。今後の仕事に役立てるよう幅広く経験し、両市町の架け橋になれるよう頑張りたい」と意欲を語った。

和木町へ派遣されてからはや1カ月、防災無線のアナウンスの録音や選挙事務、交通安全指導など、伊辺さんの和木町での仕事は多岐に渡っている。それは同時に、さまざまな町民にふれあう機会があるということ。お互いのまちの魅力を、お互いのまちの人々に伝えられるよう日々奮闘しているようだ。伊辺さん、頑張っている！



▶ 広報わき5月号の表紙を飾る伊辺さん



広報えにわの各コーナーに出演してくれる人、大募集

企画・広報課では、暮らしのお知らせ内に掲載している「赤ちゃん」コーナー、マイタウンえにわ内に掲載している「伝言てるTEL」コーナーに出演してくれる人を募集しています。

「赤ちゃん」コーナーは3歳未満の乳幼児が対象。「伝言てるTEL」には、どなたでも出演できます。希望者は電話で申し込みください。

なお、「えにわのまちかど」、「もしもし広報ですか」各コーナーへの情報もお待ちしています。こちらは電話のほかファクスやメールでも受け

付けしています。なお、情報をお寄せいただく場合は、氏名、連絡先を明記ください。



問合せ・申込先
企画・広報課

(☎ 33-3131 内線 2361、
☎ 33-3102、メール：
kikakukouhou@city.
eniwa.hokkaido.jp)



▶▶▶ 広報誌への掲載締め切りは前月7日。土・日曜日・祝日の場合はその翌日。

一緒に考えてみませんか

不登校などの子供と共に歩む会『未来の会』

思いを出し合い、一緒に学び、考える親の会です。一人で悩まずに、参加してみませんか。

日時 6月10日(月)18時30分～21時、
 28日(金)10時～14時

会場 福祉会館

参加料 300円

問合せ先 近藤(☎ FAX33-4663)

さわやかカップ

パークゴルフ大会参加者募集

日時 6月12日(水)受付▶8時、スタート▶8時30分 ※雨天決行

会場 恵庭中央パークゴルフ場

定員 200人

参加料 2,000円(プレー代、昼食代含む)

問合せ・申込先 恵庭中央パークゴルフ場(☎34-8915)、漁川PGカワセミコース(☎32-3214)

父の日に向け

少年少女文化体験のついで 生け花アレンジ

日時 6月15日(土)10時30分～

会場 まなび館

対象 小・中学生

定員 15人

参加料 500円(材料費)

問合せ先 恵庭華道協会/井上(☎33-2579)

恵庭市提案型協働事業 教育フォーラム

学校に行かなくなった子どもの育ちの場を考える

不登校や高校中退者について、市や道内の現状や取り組みを知っていただき、子ども達にどのような「育ちの場」を広げていけばよいのか、一緒に考えてみませんか？

日時 6月15日(土)13時40分～16時30分

会場 市民会館大会議室

内容 「道内の不登校、高校中退

の現状と、もう一つの学びの場(フリースクール等)の現状について」河野和枝さん(北星学園大学准教授)、パネルディスカッション「学校以外の育ちの場の役割」

対象 教育・福祉・フリースクール関係者、不登校やひきこもりの親や家族、市民

参加料 無料

問合せ・申込先 近藤(☎33-4663)

お気軽にご相談ください

弁護士による無料法律相談

日時 6月15日(土)13時～16時

会場 市民会館リハーサル室A

内容 借金減額、交通事故、離婚、養育費、遺言、相続、成年後見、未払い残業代請求ほか

相談員 吉原美智世さん(弁護士)

その他 事前に電話で申し込み

問合せ・申込先 吉原(☎011-622-7963)

恵み野北町内会ネットワーク夢主催

第12回シネマサロン

お気軽にお越しください。

日時 6月15日(土)13時～

会場 恵み野北会館

内容 「山河遥かなり」(1948年アメリカ)

参加料 無料

問合せ先 渡邊(☎36-4316)

ゴミのこと、いつ考えるか?今でしょ!

グリーンライツ環境学習会

日時 6月23日(日)14時～15時30分

会場 黄金ふれあいセンター

講師 岡崎朱実さん(環境カウンセラー)

対象 市民

問合せ先 環境NPOグリーンライツ/柏野(☎ FAX39-5333、☎090-2695-2880、メールアドレス:dkashiwano@gmail.com)

【譲ります】

申し込みは7日(金)9時～17時の間に電話で申し込みください。

※応募多数の場合は抽選により決定

- ① サイドボード ② ランドセル(赤色) ③ 犬小屋(中型犬用)
- ④ ひな壇(七段) ⑤ 五月人形
- ⑥ 雨がっぱ(水色:110cm) ⑦ たんす(高さ120cm、幅100cm) ⑧ ピアノ(カワイ製) ⑨ 学習机 ⑩ スキー板(板:170cm、上級者用)
- ⑪ アンブ(ベース用) ⑫ アンブ(ギター用) ⑬ 小型ミキサー(4CH) ⑭ テント(6～8人用) ⑮ メッシュテント(6～8人用) ⑯ 二段ベッド ⑰ 歩くスキーセット(板:190cm、靴:27cm) ⑱ 藤かごのベッド(赤ちゃん用:120cm)

【譲ってください】

申し込みは、随時受け付けしています。

- 恵庭北高校女子制服一式(M～Lサイズ) ■ エアロバイク
- DVDプレイヤー ■ ポータブルDVDプレイヤー ■ 井戸ポンプ(手動式) ■ 鍵盤ハーモニカ(男の子用・青色) ■ 全自動洗たく機 ■ 足踏みミシン ■ 毛糸(サマーヤーン以外) ■ 棚(植物を置けるもの) ■ 折りたたみベッド ■ ベビー用歩行器(四角いタイプ) ■ 電動ミシン(小型)

問合せ先 廃棄物管理課(☎33-3131内線1133)

淳子夜想



吉田淳子、職業・歌手。

ノクターン

札幌で連続ソールドアウトを記録する話題の小劇場型音楽ライブ!

6月9日(日)

開場 18:00

開演 18:30

入場料 1,500円

会場 夢創館



問合せ先

e-niwa/三浦

(☎37-7778、メールアドレス:

レス:info@e-niwa.tv)

行事

自然に魅せられて

第3回フォトクラブ「写遊」写真展

日時 6月1日(土)～13日(木)開館▶各日10時、閉館▶火・金曜日は18時、水・木曜日は20時、土・日曜日は17時 ※最終日は15時まで。月曜日は休館日

会場 図書館本館

問合せ先 谷内 (☎090-3115-4340)

メイミーズイベント

ミニギャラリー&イベント

会場はすべておうちカフェメイミーズ(上山口580-2)です。

■シ★オン、フィッフル・エーのふたり展

日時 6月1日(土)～30日(日)各日11時～17時 ※水曜日は休み

内容 シ★オンさんの透明樹脂を使ったアクセサリー小物と、フィッフル・エーさんのヘアアクセサリーと小物(ミニチュアなど)の作品展

■ポーセラーツ体験教室

日時 6月19日(水)11時～

所要時間 30分～

講師 小原えり子さん(アトリエフロローサ)

参加料 1,500円～(ランチセット付)

その他 事前に電話で申し込み

問合せ・申込先 メイミーズ/三浦 (☎39-4233)

ハンギングバスケットを作るう

ガーデニング講座

日時 6月8日(土)10時～12時

会場 恵庭ふるさと公園 ※雨天の場合は恵庭建設会館(黄金北4-13-11)

内容 ステップアップハンギングバスケット作り

対象 ハンギングバスケット作り経験者でレベルアップしたい人

定員 10人 ※申し込み者多数の場合

場合は抽選で決定。6月6日(木)・7日(金)に抽選結果を連絡します
参加料 2,000円

申込期限 6月6日(木)17時

問合せ・申込先 恵庭まちづくり協同組合/矢野(☎29-4836)
※平日9時～17時

木の教会コンサートvol.9 ゴスペルライブ

忘れない～繋がっているから～

日時 6月8日(土)開場▶18時、開演▶18時30分

会場 日本キリスト教団島松教会(島松東町4-1-8)

演奏 ヴォイス・オブ・プレイズ & スカイライト・ウィズ・ナツキ

入場券 1,000円(当日券1,300円)

問合せ・申込先 辻中(☎36-7275)

恵庭歩く人達の会

第143回ウォーキング

日時 6月9日(日)9時15分～ ※小雨決行

集合場所 JR千歳駅西口(交番側広場)

コース 「千歳川散策」JR千歳駅西口～インディアン水車～マチ川～青葉公園～千歳川～JR千歳駅(15.5km)

参加料 300円(保険料など)

持ち物 昼食、飲料水、タオルほか

その他 入会・事前申し込み不要

問合せ先 佐々木(☎33-4374)、五十嵐(☎090-3898-5247)

えにわ楽々歩こう会

第3回&第4回&第5回ウォーキング

各回少雨決行です。

■第3回ウォーキング

日時 6月6日(木)9時30分～

集合場所 JR恵み野駅西口

コース 楽々マップ11コース『カワセミの道』(約4.5km)

■第4回ウォーキング

日時 6月17日(月)9時30分～

集合場所 市民会館

コース 楽々マップ16コース『牧場の道』(約7.2km)

■第5回ウォーキング

日時 7月3日(水)9時30分～

集合場所 JR恵み野駅東口

コース 楽々マップ12コース『梅花藻(バイカモ)の道』(約3.1km)

参加料 各回100円(保険料含む)

持ち物 飲料水、帽子、タオル

その他 事前申し込み不要

問合せ先 松尾(☎36-7877)

参加者を募集します

子育て支援のご案内

日時	内容
6月12日(水) 10時～11時	絵カードあそび、ぼかし絵、紙芝居、お歌、手遊び
6月15日(土) 10時～12時	育児交流会「はくはくタイム」助産師・赤羽和子さんと一緒に交流
6月22日(土) 10時～11時	日本折紙協会講師北村タキ子さんを迎えて「親子折紙教室」

会場 認定こども園幼稚園舎えるむ(黄金北4-7-8)

対象 未就園児と保護者

定員 各日10人

参加料 無料

問合せ・申込先 認定こども園幼稚園舎えるむ(☎33-0010)

行政・司法書士による無料相談です

よろず相談会

日時 6月16日(日)14時～17時

会場 恵み野会館

内容 遺言、相続、成年後見、離婚、認知、男女・家族トラブル、不動産登記、設定登記、商業登記ほか民事法務相談

相談員 行政書士▶橋爪範行さん、松本史典さん、司法書士▶道下淳一さん

その他 事前申し込み不要

問合せ先 松本(☎33-1610)

みんなの伝言板

▶▶▶ 広報誌への掲載締め切りは前月7日。土・日曜日・祝日の場合はその翌日。

問合せ・申込先 認定こども園つ
くし保育園 (☎34-0708)

ウクレレの優しい調べに癒されませんか?

ALOHAウクレレ無料体験講習

初心者のための無料講習です。
都合の良い日にどうぞお越しください。

日時 ①6月20日(木)、27日(木)各日
18時30分～19時30分、②6月15
日(土)、29日(土)各日10時30分～11
時30分

会場 恵み野会館

問合せ・申込先 ハワイアンミュ
ージッククラブ/門間 (☎・FAX
34-1008)

日本母親大会代表派遣に協力を

フリーマーケット

日時 6月22日(土)13時～14時
会場 新日本婦人の会事務所前
(有明町6-7-12)

内容 衣服、日用品、贈答品

問合せ先 鎌田 (☎33-2453)

お気軽に参加ください

カイロプラクティック健康講座

日時 6月22日(土)14時～
会場 市民会館リハーサル室B
内容 知って得する頭痛の原因と予
防法、姿勢療法の習得の仕方ほか
定員 10人

参加料 無料

申込期限 6月21日(金)

問合せ・申込先 道央カイロプラ
クティック協同組合/上村 (☎
32-7715)

出展者を募集します

花さんぼストリート祭

日時 6月22日(土)10時～17時
※雨天時は23日(日)
会場 恵み野花さんぼ通り (恵み
野西1丁目加藤歯科から高松歯
科までの通り)

募集内容 フリーマーケット、ス

テージイベント、飲食屋台
出展料 フリーマーケット、飲食
屋台▶500円(1ブース2.0m×3.0
m)、ステージイベント▶無料
申込期限 6月8日(土)

問合せ・申込先 花カフェきゃろ
っと/内倉 (☎・FAX36-4561)

えのぐ箱企画展

近藤フキ子個展

日時 6月25日(火)～6月29日(土)各日
10時～18時 ※最終日は17時ま
で

会場 市民会館展示室

問合せ先 えのぐ箱事務局/佐藤
(☎33-9626)



恵庭フットパスをつくる会

島松駅通&ルルマップ自然公園ウォーキング

日時 6月28日(金)10時～13時

※少雨決行

集合・解散場所 JR島松駅前

参加料 無料

持ち物 飲み物

その他 事前申し込み不要

問合せ先 富塚 (☎090-1306-
0314)

ボランティアに興味のある人、参加ください

のりこハウスボランティア講習会

緩和ケアクリニック・恵庭、の
りこハウスでボランティアをして
みたい人を対象に、ボランティア
の質の向上を目的とした講習会を
開催します。

日時 6月29日(土)13時30分～15時

会場 緩和ケアクリニック・恵庭
(駒場町6-1-1)

内容 活動施設の概要説明、ボラ
ンティアの理念、経験談

参加料 無料

問合せ・申込先 のりこハウスボ
ランティアの会/本多 (☎37-
2728)

堆肥などに活用ください 「漁川の刈草リサイクル」

千歳川河川事務所では、漁川の
維持管理のため堤防の草を刈って
います。刈った草は家庭菜園の堆
肥などに活用できることから、刈
草を再利用していただける人を募
集しています。

配布時期 6月中旬～下旬予定

配布場所 漁川日の出橋付近

寸法 刈草を直方体に梱包 (幅50
cm、長さ70cm、厚さ40cm、重さ
12～14kg程度)

配布条件 自分で積み込みや運搬
ができる人

応募方法 住所、氏名、電話番号、
希望個数を記入し、6月10日(月)ま
でにファクスまたは郵送で応募

問合せ・応募先 千歳川河川事務
所維持補修係 (〒066-0026千歳
市住吉1-1-1、☎24-1114、FAX23-
1036)

立命館慶祥高等学校吹奏楽部 『第14回定期演奏会』

日時 6月30日(日)開場▶16時、開演
▶17時

会場 札幌コンサートホール
Kitara(札幌市中央区中島公園
1-15)

演奏曲目 ルパン三世、君の瞳に
恋してる、美女と野獣ほか

ゲスト 坂上領さん(フルート奏
者)

入場料

前売券 小・中学生、高校生▶500円、
一般▶1,000円
当日券 小・中学生、高校生▶700円、
一般▶1,300円

券売所 Kitaraチケットセンタ
ーほか ※詳しくは問い合わせ
ください

問合せ先 立命館慶祥高等学校/
田中 (☎011-381-8888)



行事

▼ 恵庭気響会 (気功体操)

自然の中で自己免疫力を高めましょう

日時 6月16日(日)10時～ ※雨天中止
会場 恵庭公園陸上グラウンド裏
参加料 無料
問合せ先 末岡 (☎34-7509)

「いちい」の会マンドリンクラブ

第11回ライブコンサート

日時 6月16日(日)13時～
会場 夢創館
入場料 無料
その他 マンドリン、ギター会員募集中
問合せ先 長屋 (☎33-0048)

「食育教室2013」第1回

お弁当を作ろう! No.3

日時 6月16日(日)10時～13時
会場 北海道文教大学1号館調理

実習室

対象 小学4～6年生 (保護者の参加も可)

定員 40人

参加料 無料

問合せ・申込先 北海道文教大学
68研究室/木藤 (☎34-0421、
FAX34-0158、メールアドレス:
syokuiku@do-bunkyo.ac.jp)

(公社)日本パークゴルフ協会指導員による

パークゴルフ初心者教室

日時	6月18日(火) 9時～	6月26日(水) 13時～
会場	サッポロビール庭園パークゴルフ場	恵庭中央パークゴルフ場
集合場所	ビール庭園内レストランヴァルハラ入口	場内ハウス受付
参加料	無料	500円(コース使用料)
申込先(各会場)	(☎34-9300)	(☎34-8915)

定員 各日30人

その他 各日15分前に集合。各コースへ直接申し込み。26日(水)は後日利用可能の1日無料券付き
問合せ先 恵庭パークゴルフ協会 / 阿部 (☎090-5983-0230)

遊びに来てね

地域子育て交流保育「すくすくキッズ」

日時 6月19日(水)10時～11時
会場 認定こども園つくし保育園 (桜町3-12-20) ※晴れ▶園庭、雨天▶ホール

対象 2～4歳の子どもと保護者
内容 おともだちと運動会ごっこ遊びをしよう

参加料 無料

持ち物 上靴、汗拭きタオル、動きやすい服装、帽子 ※保護者も運動できる靴を持参ください

申込方法 2日前までに電話で申し込み



●会場はすべて「えにわ市民プラザ・アイル」です

●開館時間は10時～17時

※日曜日、祝日は休館

イベント情報

●問合せ先●

NPO法人えにわ市民プラザ・アイル (☎39-3355)

前田恵美子「古布の手作り展」

日時	6月3日(月)～8日(土) ※最終日は16時まで
内容	古布や着物をリメイクしたオリジナルのバッグ、人形などの販売

アロマクラフトと中国茶講座

日時	6月4日(火)10時30分～12時▶アロマオイルの作成・中国茶、13時～14時30分▶せっけんづくり、中国茶
講師	アロマクラフト ▶井原真紀子さん、中国茶▶KEIさん
その他	定員各4人、参加料1,500円

ツリーハウス「トールペインティング作品展」

日時	6月10日(月)～15日(土) ※最終日は16時まで
内容	コースター、なべ敷き、小鳥の巣、パラの絵のピン、カーテンタッセル、タオル掛けなど

ルナ・ストーン&カラーセラピー講習会

日時	6月11日(火)10時30分～15時
内容	オリジナルのブレスレット、ストラップ、ネックレス作り
講師	山本千春さん

パーソナルカラー診断

日時	6月15日(土)10時～15時
内容	自分に似合う色を見つけ、おしゃれのお手伝いをします
講師	山田小百合さん
その他	定員5人(1人40分)、参加料1,000円 ※事前に電話で申し込み

北川智恵子「洋服のリフォーム展」

日時	6月17日(月)～22日(土) ※最終日は16時まで
内容	着物をワンピース、ウエディングドレスを子ども服、ワイシャツをブラウスなどに

中国茶を楽しむ(数種類の中国茶)

日時	6月18日(火)10時30分～11時30分
講師	KEIさん
その他	定員4人、参加料1,000円(お茶うけ付き)

知って安心 かんたん相続セミナー入門編

日時	6月22日(土)10時30分～12時
その他	定員5人、参加料無料 ※事前に電話で申し込み

アイル名画サロン 恵庭キネマ塾例会「キネマな夜」

日時	6月22日(土)18時～20時
内容	「男はつらいよ」第1作(1969年)
講師	近藤春夫さん
その他	定員25人、参加料無料

池田玲子先生の「コミュニティ・レストラン」

日時	6月24日(月)午前の部▶10時15分～、午後の部▶13時～
内容	羽つきギョウザ、キャベツと豆腐のチャンプル、じゃことわかめの炊き込みご飯
定員	各回15人
参加料	630円(コーヒーまたはゆず茶付き)
持ち物	エプロン、三角巾、布巾、ポリ袋、箸

アートデザイン工房「オリジナルアレンジフラワー展」

日時	6月24日(月)～29日(土) ※最終日は15時まで
----	----------------------------

▶▶▶ 広報誌への掲載締め切りは前月7日。土・日曜日・祝日の場合はその翌日。

恵庭国際交流プラザ主催 異文化交流を楽しむ会

外国の人たちとおしゃべりなど
をして楽しく交流してみませんか？
外国語が話せなくてもOKです。
姉妹都市ティマル市からのゲ
ストも来ます。

日時 6月30日(日)13時～

会場 市民会館大会議室

定員 100人

参加料 100円 ※小・中学生、
高校生は無料

申込期限 6月17日(月)

問合せ・申込先 本多 (☎32-
2059)、吉田 (☎37-0356)

恵庭ミニバレー協会主催 ミニモク「木曜ミニバレー大会！」

日時 7月4日(木)10時～13時 ※10
分前までに受け付けし、各自準
備体操を済ませてください

会場 総合体育館第2体育室

参加料 1人500円 (入館料、保険
料、参加賞代含む)

種目 女子の部 (18歳以上)

申込期間 6月4日(火)～20日(木)

申込方法 申込書に参加料を添え
て総合体育館窓口で直接申し込み

その他 1チーム4人以上6人以内、
申し込みチーム数によって試合
方法を決定します

問合せ先 NPO法人恵庭市体育協
会 (☎21-9900) ※平日9時～17時

恵庭宮城県人会 パークゴルフ大会&懇親会のご案内

■パークゴルフ大会

日時 7月7日(日)8時～

会場 中央パークゴルフ場

参加料 500円 ※当日会場にて
受け付けます

■懇親会

日時 7月7日(日)18時～

会場 山沢会館 (漁町335)

参加料 4,000円 ※当日会場に
て徴収します

対象 宮城県人会員、宮城県出身
者、宮城県に縁のある人

申込期限 6月23日(日)

問合せ・申込先 鈴木 (☎33-2871)

日本棋院恵庭支部主催 市民囲碁大会

日時 6月30日(日)、7月28日(日)各日
12時30分～

会場 碁席えにわ (本町142)

参加料 1,000円 ※当日会場に
て受け付けます

その他 事前申し込み不要

問合せ先 上野 (☎33-4854)

恵庭バドミントン協会主催 会長杯バドミントン大会

日時 7月7日(日)9時～

会場 島松体育館

対象 市民または市内に通勤・通
学している人

種目・種別 ミックスダブルス▶
1～4部

参加料 1,000円 ※当日徴収

申込方法 6月23日(日)までに、な
りたスポーツ (☎33-3770)へ申
し込み

その他 パートナーのいない人は
協会で調整します

問合せ先 恵庭バドミントン協会
／清田 (☎090-2693-9624)
※17時以降

恵庭商工会議所青年部主催 YEGフェスティバル出演者募集

恵庭で活動しているサークルや
クラブ団体など、日ごろの活動の
成果を発表してみませんか？

日時 8月10日(土)11時～18時 ※出
演時間の詳細は後日連絡します

会場 市役所駐車場

申込期限 6月28日(金) ※応募者
多数の場合、抽選の上後日担当
者から連絡します

問合せ・申込先 恵庭商工会議所
青年部事務局／杉山 (☎34-1111)

みんなの伝言板

NACS-J 自然観察指導員講習会

自然のすばらしさ、不思議さ、
自然にふれる喜びを伝える自然観
察指導員になりませんか。北海道
で2年ぶりに、指導員になるための
講習会が恵庭で開催されます。

期間 6月15日(土)～16日(日) ※1泊
2日

会場 青少年研修センター

定員 40人

参加料 一般▶23,000円、NACS-J会
員▶18,000円 (受講料、初年度
登録費、テキスト代、宿泊、食
事)

参加資格 18歳以上

申込方法 問合せ先へメール、ま
たはNACS-Jのホームページか
ら申し込み

申込期限 6月10日(月)

その他 申込者多数の場合は抽選
で決定

問合せ・申込先 北海道自然観察
協議会／横山 (☎・FAX011-387-
4960、メールアドレス：
y-hiko@rapid.ocn.ne.jp)
NACS-JホームページURL：
<http://www.nacsj.or.jp/sanka/shidojin/seminar.html>

『子どもの人権110番』 強化週間のお知らせ

いじめや体罰、虐待など、子
どもの人権に関する相談について、
法務局職員や人権擁護委員が相談
時間を延長して対応します。秘密
は厳守されますので、気軽に相談
ください。

『子どもの人権110番』 ☎0120-007-110

相談時間 6月24日(月)～28日(金)各
日8時30分～19時、29日(土)～30日
(日)各日10時～17時 ※強化週
間中につき、時間を延長してい
ます

問合せ先 札幌法務局人権擁護部
(☎011-709-2311内線2208)

行事

▼花とくらし展同時開催

恵み野やすらぎストリートであそぼ!

日時 6月29日(土)10時～16時

※雨天時は30日(日)

会場 生活雑貨てぶくろ(恵み野西1-23-4)～恵み野郵便局

内容 ハンドメイドバザール、花苗販売、花にちなんだゲームなど

問合せ先 奈良井(☎36-3957)

山頂を目指し温泉を楽しもう

市民登山のご案内

日時 6月30日(日)6時15分～18時

集合場所 総合体育館前

行き先 伊達紋別岳(休憩を含めて登り2時間30分、下り2時間)

定員 60人 ※中学生以下は保護者の同伴が必要

参加料 1,500円(保険料、高速道路料金代、温泉入浴料含む)
※参加申し込み時に、一括納入してください

申込方法 6月21日(金)～22日(土)各日9時～12時に、参加料を添えて総合体育館ロビー「市民登山受付(恵庭山岳会)」で申し込み ※電話による申し込みはできません

その他 雨天の場合、行程を変更することがあります。詳しくは

問い合わせください

問合せ先 恵庭山岳会/森山(☎090-6995-6729)

恵み野北町内会ネットワーク夢主催

第1回楽遊会・音楽の贈り物

活動日時 6月30日(日)①11時～、②13時～

会場 ジケイレすとらんメグミノ(恵み野西5-3-1)

内容 ①すずらんハーモニカ結成10周年プレコンサート、②音楽療法友の会「たのしいね」恵庭初の「音楽の散歩道」

入場料 無料

問合せ先 渡邊(☎36-4316)

NPO法人恵庭市体育協会主催

各種スポーツ教室&イベント ●会場は全て総合体育館です

問合せ先

NPO法人恵庭市体育協会

(☎21-9900) ※平日9時～17時

行事名	日時	内容	定員・対象	参加料	申込期間		
① ストレス解消! ボクササイズ	A(7月4日～25日)、B(8月1日～29日)の8月15日を除く毎週木曜日13時30分～14時30分 ※全8回	ボクシングの動きを取り入れた有酸素運動	20人※	Aのみ、Bのみ～2,500円 AとB～4,500円 (保険料含む)	6月4日(火)～21日(金)		
② ☆ワンコイン☆ ストレッチボール体操	6月25日(火)19時～20時	ストレッチボールで体のゆがみと姿勢改善		500円 (保険料含む)			
③ 腰痛改善のびのびストレッチ	7月4日～25日の毎週木曜日11時15分～12時15分 ※全4回	腰痛改善のためのストレッチとエクササイズ		2,500円 (保険料含む)			
④ 肋骨・肩甲骨から整える肩こり卒業トレーニング	7月4日～25日の毎週木曜日19時～20時 ※全4回	肩こり解消と見た目印象の若返りを叶える					
⑤ O脚が治る! モデル脚ワークアウト!	7月2日～30日の16日を除く毎週火曜日11時15分～12時15分 ※全4回	正しい姿勢と美脚を手に入れるエクササイズ					
⑥ 体脂肪燃焼! すっきりエクササイズ	7月4日～25日の毎週木曜日10時11分 ※全4回	簡単エアロビクスで心も体もすっきり		小さい子どもからお年寄りまで		無料 ※入館料がかかります	なし
⑦ ニュースポーツ教室	6月15日(土)9時30分～11時	ニュースポーツ(3～4種)の体験					

※①～⑥は、申込人数が10人に達しない場合は中止とさせていただきます(中止の場合のみ連絡します)

持ち物

※運動のできる服装、タオル、飲み物、上靴持参

申込方法

①～⑥▶ 申込期間内に問合せ先へ電話、もしくは総合体育館窓口で直接申し込み。参加料は各教室初日に総合体育館でお支払いください
⑦▶ 直接会場までお越しください

ちょこっと少年団体験会

恵み野ロイヤルズスポーツ少年団(野球) キャッチボール、トスバッティングなど

体験日時▶ 6月5日(水)、11日(火)各日16時30分～18時 会場▶ 恵み野小学校グラウンド 対象▶ 小学1年生～6年生(恵み野小、恵み野旭小) 持ち物▶ 動きやすい服装、持っている人はグローブ(ない人は団で用意) その他▶ 雨天の時は看板でお知らせ、または問合せ先へ連絡(奥澤 ☎090-5980-8140)

▶▶▶ 広報誌への掲載締め切りは前月7日。土・日曜日・祝日の場合はその翌日。

その他 体験希望者にはバレエシューズをお貸しします ※事前に電話で申し込み

問合せ・申込先 対馬 (☎090-8897-7025)、中村 (☎090-3018-1793)

無料体験レッスン月間!

中村和子バレエスクール(エンジェルサークル)

エンジェルサークルは未就学児対象のクラシックバレエのサークルです。

活動日時 6月、7月の毎週金曜日 16時10分～17時10分

会場 恵庭R Bパークセンタービル

対象 3歳～6歳(男女)

その他 事前に電話で申し込み、バレエシューズの貸し出しあり

問合せ・申込先 岩野 (☎090-9303-2134)、中村 (☎090-3018-1793)



脂肪燃焼効果を高めるエクササイズ

恵庭ピラティスサークル 会員募集

肩こりや腰痛、体のゆがみを改善したい人、一緒にやってみませんか。

活動日時 毎週木曜日13時～14時

会場 有明会館

会費 月額3,000円

その他 見学、無料体験もできます

問合せ・申込先 大久保 (☎33-3780)、岩村 (☎36-6751)

一緒に演奏しませんか

恵庭市民吹奏楽団

一緒に演奏する団員を募集しています。見学も大歓迎です。まずは問い合わせください。

活動日時 毎週金曜日18時30分～21時30分

会場 恵み野会館

対象 楽器を所有し、基本的な演奏ができる人 ※楽器を所有していない人は相談ください

会費 月額1,500円(学生1,000円)

問合せ・申込先 皆木 (☎090-8425-1914)

卓球で健康増進しませんか

はまなす愛球会

活動日時 毎週金曜日13時～15時

会場 佐伯武道館

対象 50歳以上の人

会費 年額2,500円 ※入会金500円が別途かかります

問合せ先 中村(☎34-1911)、松浦(☎37-1856)

野菜作りをしてみませんか

家庭菜園用地貸します

面積 30坪

住所 黄金北3-15-21

費用 無料

問合せ先・申込先 山内 (☎33-3512)



**平成25年
市民バスケットボール大会**

兼 第10回鳴海カップ
兼 第21回千歳民報杯

日程 6月23日(日)・7月6日(土)・7日(日) 各日9時～

会場 総合体育館

対象 市内に通勤・通学する高校生以上の人

参加料 1チーム7,000円

申込期限 6月10日(月)

問合せ・申込先
恵庭バスケットボール協会
／海老 (☎090-1381-1249)

みんなの伝言板

**参加者を募集します。
「島松駐屯地見学ツアー」**

日時 7月15日(月)9時～14時30分

会場 島松駐屯地

内容 施設見学、装備品試乗ほか

参加料 382円(体験喫食代)

申込方法 6月21日(金)までに申込用紙に必要事項を記入し、郵送または島松駐屯地警衛所へ持参ください

その他 申込用紙は、島松駐屯地正門、えにわ市民プラザ・アイル、市保健センターにあります。また、北海道補給処ホームページからもダウンロードできます

問合せ・申込先 島松駐屯地広報班 (〒061-1393西島松308/☎36-8611内線5864・5251) ※土・日曜日を除く各日8時30分～18時

**島松駐屯地・北海道補給処
創立61周年記念行事**

日時 6月23日(日)9時～15時30分

会場 島松駐屯地 ※JR恵庭駅・JR恵み野駅・JR島松駅・JR北広島駅から無料シャトルバスを運行します

内容 装備品試乗、装備品展示、音楽隊演奏ほか

問合せ先 島松駐屯地広報班 (☎36-8611内線5250・5251)

**協力ください。外国人の
不法滞在、不法就労防止**

不法滞在外国人や不法就労をあっせんするブローカー、悪質な雇用主に対する取り締まりを強化しています。外国人を雇用する場合は、旅券、就労資格証明書などで在留資格、在留期間を確認してください。もし、不法就労外国人を雇うなどした場合は、不法就労助長罪(3年以下の懲役または300万円以下の罰金)により処罰されます。

問合せ先 千歳警察署(☎42-0110)

行事

恵庭美術協会40周年記念

恵庭美術協会展&OB展&記念講演

■恵庭美術協会展&OB展

日時 7月11日(木)~7月14日(日)各日
10時~18時 ※最終日は17時まで

会場 市民会館大・中会議室、展示室

■記念講演

日時 7月13日(土)16時~18時

会場 市民会館大会議室

テーマ 「どうして絵を描くの」

講師 渡辺貞之さん(独立美術協会準会員)

問合せ先 桑原(☎36-7478)

「憩の家ミニイベント」開催

車いす利用者をご招待します

普段行動の自由がきかない車いす利用者の人たちが、気軽に参加できるミニイベントを開催します。

日時 7月31日(水)10時30分~

会場 大町憩の家

内容 市民の絵画・写真・書道・人形作品展、手品、カラオケ歌会、日本舞踊、ハーモニカ演奏、フラダンス ※昼食に軽食を用意します

参加料 車いす利用者無料

対象 市内在住の車いす利用者

定員 20人 ※参加者1人に対し

て2人まで介助者の同伴が必要です。

気軽に相談ください

申込期間 6月3日(月)~14日(金)

問合せ・申込先 憩の家ミニイベント事務局/池田(☎・FAX34-3088)

募集

会員募集のお知らせ

女声合唱団どれみの会

活動日時 毎週金曜日10時~12時

会場 市民会館リハーサル室A

指導者 藤井裕代さん

会費 月額2,500円

問合せ・申込先 佐藤(☎33-6327)、池田(☎32-5717)



会員を募集します

オリオンテニスサークル

日時 10月までの毎週水・金曜日
19時~21時

会場 恵み野中央公園テニスコート

対象 18歳以上の男女で、初級・中級の人

その他 参加料など詳しくは問い合わせください

問合せ先 仲野(☎090-5228-6165) ※20時以降

ふるさとへの思いをはせる

青森県人会 会員募集

恵庭青森県人会では、青森で生まれた人、家族が青森出身の人、青森が好きな人の加入をお待ちしています。

問合せ先 村本(☎32-2735)

お気軽に参加してみませんか?

恵み野クラブ

9人制のママさんバレーボールチームです。一緒に楽しい汗を流しましょう。

活動日時 毎週火曜日19時~21時

会場 恵み野中学校体育館

持ち物 タオル、飲み物、運動しやすい服装、シューズ(底が白い物)

問合せ先 石川(☎34-8858)

県人会のさらなる活動のため

恵庭富山県人会会員募集

富山県出身者、縁故者ならびにその家族継承者を募集します。経年により薄れさって行く郷土開拓のありし姿を継承するために活動する会です。また、会員相互の交

流を図り、楽しめる会としても活動しています。恵庭富山県人会が準備した資料をご覧いただき、入会のご検討をする機会を設けています。ぜひ連絡くださいますようお願いしています。皆さんのための会として手をつないでいませ

問合せ先 別所(☎32-2673)

ライオンズクラブ・子ども連合会

下の句かるた指導者募集

北海道独自文化「下の句かるた」の指導者(高校生可)を募集しています。

内容 市内の小・中学生初心者から全道大会出場を目指す学生まで、8月~2014年1月の月2回程度ボランティア指導

問合せ・申込先 恵庭ライオンズクラブ(☎33-9198)



伝統楊式太極拳、中国医療保健体操

太極拳 会員募集

活動日時 毎週月曜日13時~14時
45分

会場 恵み野会館

参加料 月額3,000円 ※年会費2,000円が別途かかります

その他 動きやすい服装で参加ください

問合せ・申込先 丸山(☎37-2763)

初心者歓迎。会員を募集します

シェイプアップクラシックバレエサークル

活動日時 毎週火曜日19時45分~
21時30分

会場 恵み野会館

内容 クラシックバレエを基本とし、正しい姿勢、きれいなプロポーションを目指します

対象 一般(15歳以上)

会費 月額3,000円

春の肌寒さはすっかり息をひそめ、暖かな日差しが夏の到来を予感させる時期。市内各所では、今まさに菜園活動が真っ盛りです。写真は、市が食育体験の一環で展開している事業。市内3保育園の園児たちが、ニンジンなど数種類の野菜を植えました。今から実りの秋が待ち遠しいのでは。



6月 保育園児による菜園活動（ルルマップ自然公園ふれらんど）



今年も！環境配慮型野外音楽祭



5/19
ごみを出さない取り組みで知られる野外音楽祭「エコフェス2013」が今年も恵み野中央公園で開催された。満開の桜の下、多くの市民が思い思いに楽しんでいた。

編集後記

■「今月は先月より校了日まで時間があるよ」と先輩に言われたので、余裕をもって原稿を書いていた。しかし、気が付くと大慌てでてるてる坊主を作っている自分がある。来月は計画的に表紙を作ろう。そう思っても、また慌てている未来しか想像できないのは先輩の背中を見て学んでいるからでしょうか。（紗）さん？（宏）

■毎月の話だが今月も表紙が決まらない。それぞれ考えてきてはいるのだけど、スパッと決まらない。今月も校了当日に決まった。全力でてるてる坊主を作っていると、通りかかった職員から一言。「いつも楽しそうだね！」いいえ、必死なんです！！（紗）

■年の離れたスタッフとのコミュニケーションを円満にしようと、あの有名なミスターのものまねで接している。もちろん、褒め言葉は「ん〜、グッドですね〜」。（樹）

優勝、3位〜全国空手で大活躍！



5/20
4月下旬に埼玉県で開かれた全国日本青少年空手道選手権大会で、若草小の生徒たち3人がそれぞれ優勝、3位入賞と大活躍。市役所に訪れ市長に喜びを報告した。

「読書のまち」について語ろう



5/26
図書館本館で開催された「話してつながる読書のまち市民カフェ」は「恵庭市人とまちを育む読書条例」事業の一つ。参加者たちは読書のまちの未来をテーマに語り合った。



6月は小学校の運動会シーズン。「うちの子、ちゃんと走れるかしら…」。そんな不安もありますが、一番気になるのは当日のお天気ではないでしょうか。そこで願いを込めて、てるてるぼうずをつくってみました。当日は良い天気になりますように。

表紙裏話

人口 68,972 (+175)
男 33,687 (+103)
女 35,285 (+72)
世帯 31,061 (+177)

[平成25年4月末現在]
()は対前月比

の動き

この広報誌は再生紙を使用しています。

広報ENIWA 2013.6 通巻731号

●編集・発行 恵庭市役所企画振興部企画・広報課

☎061-1498 北海道恵庭市京町1番地

☎0123-33-3131 (内線2361)

FAX 0123-33-3102

ホームページ <http://www.city.eniwa.hokkaido.jp>

Eメール kikakukouhou@city.eniwa.hokkaido.jp

●印刷／(株)清光舎水野印刷

携帯ホームページ
QRコード

