

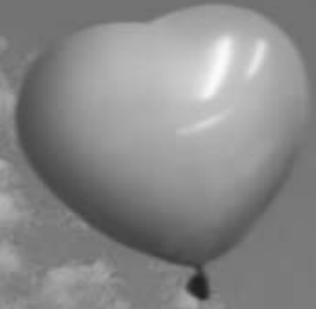

2013.2

# 広報 ENIWA



[ミニ特集]……………P2～P3

## コンビニ収納はじまります

[今月の焦点]……………P4～P5

## ENGLISH CAMP

[暮らしのお知らせ]… P6～P15

[マイタウンえにわ]… P16～P17

[タウン情報]…………… P18～P23

# コンビニ収納はじまります

ぜひ活用ください



## 納付できる市税って？

- 平成25年4月以降に発行する納付書で、コンビニ収納可能な市税は次の4つです。
- 市・道民税（普通徴収）
  - 固定資産税・都市計画税
  - 軽自動車税
  - 国民健康保険税

## コンビニ納付できるの？

セブンイレブン、セイコーマート、ローソン、サンクスほか19店舗で納付できます。取り扱い店は郵送する納付書裏面に記載されているので、ご確認ください。納付書に記載されているコンビニであれば、全国の店舗でも納めることができます。なお、従来どおり、金融機関での窓口納付や口座振替も利用できます。ご都合のいい納付方法をお選びください。

## 納付の仕方を教えて！

- ① 納付する納付書だけをレジへ出す  
▼納付書は納期ごとに1枚ずつで、つづられていません。複数枚をレジへ出すと、すべて納付するものと判断されてしまいますので納付する納付書だけを出してください。
- ② 現金で納付  
▼コンビニでは、約束手形や小切手などの証券納付はできません。現金でのみ納付が可能です。手数料はかかりません。

## ③ 領収証書とレシートを受け取る

▼領収証書とレシートの両方を必ず受け取り、大切に保管してください。納期限を過ぎると未納扱いとなり、督促状が発送されたり、延滞金加算されたりする場合があります。期別（月分）を確かめて、必ず納期順に納付ください。

## 4月からコンビニ収納がスタート！

これまで、市の窓口や金融機関以外では納付できなかった市税が、平成25年4月以降に発行する納付書からコンビニでも納められるようになります。コンビニの営業時間中はいつでも納付できて、手数料もかかりません。今月のミニ特集は、とても便利なコンビニ収納についてお知らせします。

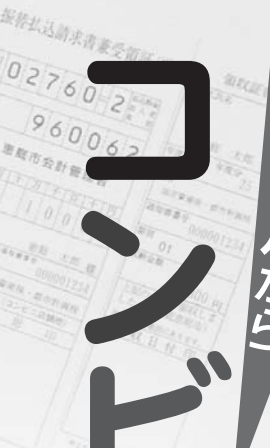

## 納付書はどいつ変わるの？

4月から、納付書はつづられていない1枚ごとの単票になり、バーコードが印刷されます。ホチキスなどで留めないでください。

①年度②納期限③期別（月分）をお確かめください

納付書（見本）

07	小樽	払込取扱票	公	払込料	金	加入者負担
02760	2	960062		額	10000	0
① 恵庭市会計管理者			② 平成25年4月30日			
40123456789012345678901234567890123456789						
③ 第1期						
恵庭 太郎 様						
税額	10,000円	暫付	0円	延滞	0円	合計
CVS収納用				収納代行 CNS (コンビニ収納)		
						

バーコードの印刷がない納付書はコンビニでは使用できません ※市の窓口と金融機関では使用できます

## コンビニ収納Q&A

**Q** コンビニで納めようとしたら、断られた!! どうして?

**A** 次のような納付書はコンビニで取り扱うことができません。

- 平成25年3月31日以前に発行されている
  - 納付額が納付書1枚につき30万円を超えている
  - バーコードが印刷されていない
  - 破損、汚損などによりバーコードが読み取れない
  - 取り扱い期限を過ぎている
  - ホチキスで複数枚つづられている
  - 納付額を訂正している
- このような納付書はコンビニでは取り扱いができないため、次の「市税の納付場所」で納めてください。ただし、金額を訂正した納付書は、金融機関でも使用できません。

### 市税の納付場所

- 北洋銀行、市役所内北洋銀行派出所、北海道銀行、札幌信用金庫、北央信用組合、北海道労働金庫、道央農業協同組合、全国のゆうちょ銀行および郵便局、島松支所、恵み野・中恵庭出張所



**Q** 納付書をなくしちゃった!!

**A** 再発行が可能です。詳しくは問い合わせください。

**Q** すぐに納税証明書を発行して欲しいのだけど...

**A** 納付後1カ月以内に納税証明書の交付を申請する場合は、市役所納税課12番窓口まで領収証書を持参ください。そのほか詳しくは問い合わせください

今まで日中に金融機関に行く時間がなかった人も、今後はコンビニで24時間納付できるようになりました。手数料もかからないので、ぜひご利用いただき、納期限内に納付していただくようお願いいたします。



問合せ先  
**納税課**  
 収納担当  
 ☎ 33-3131  
 (内線 1422)



Let's have fun!



### 1日目

少し緊張感の漂う中、プログラムがスタート。でもしばらくすると、講師の迫力ある話し方に、子どもたちも身を乗り出すように。ウェルカムパーティーでは初めてのチキンダンス。みんな楽しそうに踊っていました。

Ms. Ali McCabe

**アリー・マッケイブさん**

(ニュージーランド)

動物が大好きなの。そうねえ、犬が一番かしら。好きな色はピンク色ね。もちろんアイスクリームが大好きよ。



サラダ、マッシュドポテト

サンドイッチ



デザート

ニュージーランドの菓子「ホーキーパーキー」をアイスクリームにトッピング



### 2日目

午前は外でスノーテーマポールづくりやゲーム。午後は夕食の食材を求め市内のお店へ。買い物後、各グループで分担し、慣れない手つきで夕食づくり。入浴後はストーリーテリング(本の読み聞かせ)。興味津々に耳を傾けていました。

### 3日目



Do you know about New Zealand?



あっという間の3日間でした。子どもたちはキャンプを振り返り、グループごとに英語で発表。閉校式では、一人ひとりに修了証が渡され、解散しました。参加者の皆さん、本当にお疲れさまでした。また、この3日間、楽しい話で雰囲気盛り上げていただいたウィリアムさん、アリーさん、アンドリューさんはじめ、スタッフの皆さん、ありがとうございました。



Mr. Andrew Sprott

**アンドリュー・スプロットさん**

(ニュージーランド)

趣味はマンガやアニメ、それとテレビゲームも大好きさ。好きな食べ物かい？ラーメンに決まってるだろう。

# ENGLISH CAMP



■問合せ先■  
社会教育課 (33-3131 内線 1711)

## 恵庭で初のイングリッシュキャンプ

青少年研修センターでイングリッシュキャンプが開催されました。参加したのは市内の小学校5・6年生17人。2泊3日の日程を外国人とともに過ごし、参加者同士が交流しあい、楽しみながら英語を学びました。

イングリッシュキャンプの目的は、①日常から離れた環境で思い切り英語を勉強できる②朝から夜まで英語漬けの生活で、たっぷり英語を話すことができる③ALT等に囲まれ、留学気分を体験する事ができる④英語や異文化に興味のある仲間との共同生活を通じて、共通の目的を持つ友人をたくさん作ることができるなど。語学力だけではなく、参加者の積極性・協調性・自主性を養うことも大きな狙いです。

近年は、イングリッシュキャ

ンプに取り組む自治体も増えてきました。その内容はさまざまで、各地で独自のプログラムが実施されています。

恵庭市でも、とにかく子どもたちに、楽しみながら英語に親んでもらおうと、スタッフ・関係者が色んなアイデアを出し合いながら内容を検討。市内小・中学校で英語を教えているALT（外国語指導助手）ら、外国人講師によるお話や本の読み聞かせ、ゲーム・パーティーなど、工夫を凝らしたプログラムを企画しました。



今月の焦点では、1月5日から7日にかけて開催されたイングリッシュキャンプについてお伝えします。

初対面の人ばかりで、子どもたちも最初は戸惑いや不安があったよう。でも、時間が経つにつれ、気が付けば一つの大きな輪に誰もが自然に溶け込み、楽しい時間を過ごしていましたね。最終日、別れを惜しむかのように解散した時の表情がとても印象的でした。

長いようで短かったこの3日間。子どもたちはそれぞれに何かを持ち帰ったはず。



### What's this?

Mr. William Spriggs  
ウィリアム・スプリッグスさん  
(ニュージーランド)

映画を観たり、テレビゲームしたりするのが好きなんだ。日本食はおいしいね。お気に入りのはたこ焼きさ。

# 暮らしのお知らせ



## 図書館映画会

日程	内容
2日(出)	アニメ「うごくえほんチルピー」
7日(出)	「破れ大鼓」
9日(出)	アニメ「うごくえほんチルピー」
13日(出)	「スクープ 悪意の不在」
16日(出)	アニメ「マダガスカル」
20日(出)	「祇園囃子」
23日(出)	アニメ「マダガスカル2」
27日(出)	「オズの魔法使」
30日(出)	「オズの魔法使」
6日(休)	「陸軍」

※水曜日は一般、土曜日は子どもが対象の映画。洋画は吹き替えの上映です

時間 各日14時から上映  
会場 図書館本館視聴覚室  
定員 100人

問合せ先 図書館本館(☎37・2181)

## BALLOONおはなし会

市内在住の外国人が原語で絵本の読み聞かせをします。

## 文芸書

雪猫	(大山 淳子)
夜の隅のアトリエ	(木村 紅美)
黒王妃	(佐藤 賢一)
謎解きはディナーのあとで3	(東川 篤哉)
心がわり	(諸田 玲子)
しょうがの味は熱い	(綿矢 りさ)
夫婦の散歩道	(津村 節子)
スワ氏文集	(諏訪 哲史)
八重の桜1	(山本もつみ)
墮落の村	(飯塚 訓)
残り全部パッケージ	(伊坂幸太郎)
潜伏者	(折原 一)

## 一般書

高峰秀子 夫婦の流儀	(斎藤 明美)
ニブン道	(たかはしみぎ)
歴史からみた労働法	(大内 伸哉)
家族・親子トランプ入門	(土屋書店編集部)
夏彦ファミリー	(坂下 康裕)
芸術家が愛したスイーツ	(山本ゆりこ)
地震予報	(串田 嘉男)
日本全国 超繁盛店のすごい集客	(日経レストラ)
スーパーカップの歴史	(小林 謙一)
お母さんのための子供のデジタルマナーとしつけ	(中元 千鶴)
生きづらいの「ゆとり世代」だから、思ってる君たちへ	(尾木 直樹)
ひとりじゃない	(NHK取材班)

## 1月に図書館に新しく入った本

## 各種案内

消防火災案内 ☎33-3191  
防災行政無線案内 ☎35-4664

## 2月のおはなし広場

日時 2月13日(水)16時～16時40分  
会場 図書館本館おはなしの部屋  
参加料 無料  
問合せ先 図書館本館(☎37・2181)

会場	日時	出演
島松分館	21日(水) 10時30分	おもちゃばこ
恵庭分館	13日(水)15時	おはなしのぼうけんエルマー
恵庭分館	28日(水)11時	絵本サークルひだまり
恵庭分館	20日(水)11時	読み聞かせの会ばたぼん
恵庭分館	13日(水)15時	ストーリーショップ
恵庭分館	27日(水)11時	おもちゃばこ
恵庭分館	21日(水)11時	読み聞かせの会知恵袋
恵庭分館	20日(水)11時	図書館担当
恵庭分館	19日(水)11時	ぱべっとクイズ
恵庭分館	13日(水)11時	おはなしばんがきん
恵庭分館	14時30分	おはなしさんた恵夢
恵庭分館	6日(水)11時	読み聞かせの会ばたぼん
恵庭分館	8日(金)	おはなしさんた恵夢

対象・定員 午前開催▼乳幼児、午後開催▼幼児・小学校低学年

## ふぉトビックス



恵庭市消防出初式 (1月8日)

## 家読推進事業

会場はいつでも図書館本館です。

## 工藤直子講演会

「のはらうた」でおなじみの詩人・工藤直子さんが、創作秘話や言葉を通じたコミュニケーションの楽しさについてお話しします。事前申し込みは不要。2月2日(出)から図書館本館・分館で配布する入場券を持参し直接来場ください。

日時 2月17日(日)14時～16時

定員 80人

参加料 無料

その他 工藤さんへの質問・メッセージを募集し、当日発表します ※質問用紙は図書館本館に備え付け

## 市内各施設

市役所	☎33-3131
島松支所	☎36-8324
恵み野出張所	☎36-8200
中恵庭出張所	☎33-3681
市民会館	☎33-5191
島松公民館	☎33-3171
総合体育館	☎36-7503
図書館(本館)	☎32-2261
郷土資料館	☎37-2181
保健センター	☎37-1288
福祉会館	☎37-4121
福祉会館	☎33-9436

## 「のはらうた」版画展

「版画のはらうた」の作者・ほてはまたかさんの版画展を同時開催します。

日程 2月5日(火)～17日(日)

問合せ先 図書館本館(☎37・2181)

## おりがみクラブ

日時	対象	会場
2月13日(水) 15時～16時	小学生	図書館
2月20日(水) 15時～16時	幼児・大人	まなび館

※幼児は保護者同伴で参加可  
講師 北村タキ子さん(日本折紙協会講師)

参加料 無料

持ち物 折り紙、はさみ、のり

その他 事前申し込み不要

問合せ先 図書館本館(☎37・2181)





わたし <sup>ひなた</sup> 相馬 陽向 です

「わたしの パパとママは いつも いっしょに あそんでくれるの。パパは たがいたがい してくれるし ママとは おどったり うたったり するよ。おもちゃよりも パパとママと あそぶのが たのしいな。」

お父さん	お母さん
仲太郎さん	ゆきさん
◆誕生時の身長・体重	48.2cm 3,086g
◆平成24年6月25日生まれ	
◆長女	0歳6カ月

あかあさんからひとこと



「人見知りすることなく、会う人みんなに笑顔を見せるので、人が好きな子なのだと思います。このまま、真っ直ぐで人を大切にできる子に育ってほしいです。いつか、パパとママが大好きな“よさこい”を、3人で出来ればいいですね。」

### 平成25年度 長寿大学

募集

開講日 5月～平成26年3月まで

の毎月第1・3水曜日各日10時

～11時30分 ※開講日の変更あり

修業年限 4年間(学年単位制)

会場 市民会館ほか

対象 平成25年4月2日現在、満

63歳以上の人 ※夫婦同伴の場合、

いずれか一方が年齢に達していればよい

定員 40人

費用 授業料▼年額2000円、

入学金▼1000円

申込方法 2月1日(金)～28日(木)ま

でに入学願書に必要事項を記入

のうえ申し込み ※土・日曜日、

祝日を除く。入学願書は申込先

に設置

申込先 社会教育課、島松支所、

恵み野出張所、島松公民館  
問合せ先 社会教育課(☎33・31  
31内線1713)

### 青少年研修センター

募集

青少年研修センターの入所者に

食事を提供する事業者(個人事業

者を含む)を募集します。資格要

件・募集要項・事業説明会など、

詳細は2月上旬にホームページに

掲載しますので確認ください。

問合せ先 青少年研修センター

(☎33・2766)

### 就学援助制度

教育

経済的理由で、子どもの学用品

費や給食費などの負担が困難な家

庭に就学援助をしています。

対象 生活保護に準ずる程度に生  
活が困難な人  
必要書類

区分	必要な書類
会社などに勤務している人(給与所得者)	平成24年分源泉徴収票、または平成24年分確定申告書(控写し)
事業(営業)所得などがある人、農業に従事している人	平成24年分確定申告書(控写し)
各種年金や手当などを受給している人	各種年金基礎、厚生、障害遺族等)証書、または雇用保険受給者証、児童扶養手当証書(等写し)
収入のない人	平成25年度道市民税・国民健康保険の申告書(写し)

申請方法 各学校および問合せ先

に備え付けの申請書に必要書類

を添付し、3月5日(火)までに在

学中の学校に提出ください  
※申請書は市ホームページから  
もダウンロードできます  
その他 これまで援助を受けてい  
た人も、毎年申請が必要です  
問合せ先 教育総務課(☎33・31  
31内線1612)

### 銀河観覧会

資料館

日時 2月9日(土)18時～19時

※降雪・曇天時は中止

内容 木星、星座の観察

服装・持ち物 暖かい服装、双眼鏡

参加料 無料

その他 事前申し込み不要。小・

中学生は保護者同伴で参加くだ

さい

問合せ先 郷土資料館(☎37・12  
88)

### 小学生レスポーツスクール

催し

日時 2月26日(火)～28日(木)各日15

時30分～16時30分 ※3日間

会場 総合体育館

内容 走る・跳ぶ・投げるなどの

動きを組み合わせ、遊びながら

運動能力の向上を目指す

対象 平成25年4月に市内小学校

に入学する男女

定員 20人

参加料 700円 ※初日に徴収

服装・持ち物 運動のしやすい服

装、上靴、タオル

申込開始日 2月4日(月) ※各日

9時～17時。土・日曜日、祝日

を除く

問合せ・申込先 スポーツ課(☎

33・3131内線1811)

### 市民活動支援制度 えにわブークेटスの 廃止について

市では、平成20年4月に市民活動支援制度「えにわブークेटス」を創設し、平成24年度までに、市民活動団体が行う社会貢献事業(76事業)に総額734万円の支援をしてきました。

本制度では、市民活動団体自らが活動の場を広げるなど一定の成果がありました。しかし一方では、市民活動に対する理解・参加・協力が市民全体につながらないなどの課題や問題点がありました。

このことから、より効果的に市民活動を支援するための施策を平成25年度に向け検討しているところであり、「えにわブークेटス」については廃止することとしました。

これまで本制度を活用し、市民活動の活性化に寄与されてきた皆さまに感謝申し上げます。また、今後も恵庭のまちづくりに協力いただきますようお願い申し上げます。

問合せ先  
市民活動推進課(☎33-3131内線1172)

バナー広告を掲載しませんか  
募集

募集数	12枠
広告規格	サイズ▼縦60ピクセル×横190ピクセル データ形式▼GIFまたはJPEG ※アニメーションGIFを除く データ容量▼10キロバイト以内
掲載開始日	4月1日(月)～
掲載料	月額15000円(税込み) ※指定した期日までに一括納入ください
応募方法	申込書と、CD・Rなどに保存したバナー原稿を提出ください ※申込書は市ホームページからダウンロードできます
応募期限	3月4日(月)
その他	掲載に関する要綱などは市ホームページをご覧ください 掲載位置の指定はできません 応募多数の場合は抽選で決定します 掲載料にバナー制作費は含まれていません 7月頃を目途にホームページ更新を予定していますが、バナー広告は引き続き掲載されます

たよれーるの日

催し

問合せ・応募先 企画・広報課 ☎33-3131内線2362

■たよれーる・ひがしの日  
日時 2月21日(木)10時～11時30分  
会場 和光憩の家  
内容 薬に関する正しい知識につ

催し  
この講話  
問合せ・申込先 たよれーる・ひがし ☎35-1071

■たよれーる・みなみの日

日時 3月1日(金)10時30分～12時  
会場 柏陽憩の家

内容 聞こえのメカニズムについて学びませんか? ※聴力測定もありません(人数制限あり)

講師 ひまわり補聴器センター  
問合せ・申込先 たよれーる・みなみ ☎34-8467

■たよれーる・きたの日  
日時 3月1日(金)10時30分～11時30分  
会場 恵み野憩の家

内容 地域相談会(介護についての総合相談)  
問合せ・申込先 たよれーる・きた ☎36-5035

家族介護者交流会

催し

日頃の介護から離れ、たご焼を囲んでおしゃべりしませんか。

日時 2月13日(水)11時～13時30分  
会場 黄金ふれあいセンター

対象 高齢者を介護している家族など  
参加料 無料

申込期限 2月8日(金)  
問合せ・申込先 たよれーる・ひがし ☎35-1071

北海道消費生活モニター  
募集

募集内容	募集人数 若干名
	市内在住の20歳以上で、毎月の価格調査や研修会などに参加できる人
資格要件	生活必需品の価格や商品、サービスなどの月例調査、アンケートへの回答ほか
職務内容	
任用期間	4月1日～平成26年3月31日

申込方法 申込先に備え付けの申込用紙に記入のうえ、2月13日(水)までに提出ください

申込先 市民活動推進課、島松支所、恵み野・中恵庭出張所

問合せ先 市民活動推進課 ☎33-3131内線1183

学校体育館の開放

募集

長期間継続して、小・中学校の体育館をスポーツ活動に利用したい団体を受け付けます。

対象 市民、または市内に通勤・通学している人10人以上で構成するスポーツ団体 ※未成年者だけの登録はできません

開放期間・時間 4月から1年間の月・土曜日、各日①17時～19時、②19時～21時 ※祝日・学校使用不可日を除く

利用料 1時間300円 ※中学校

灯油購入費の一部を助成します

市では、灯油価格の急激な高騰にとまならない、要件に該当する低所得世帯に対し、暖房用灯油の購入費の一部を助成します。該当する人は忘れずに申請してください。

助成額 1世帯10,000円

申込方法 3月29日(金)までに申込先に備え付けの申請書に必要事項を記載のうえ提出

申込先 介護福祉課(⑩番窓口)、子ども家庭課(④番窓口)、障がい福祉課(⑤番窓口)、保健センター、島松支所、恵み野・中恵庭出張所

問合せ先	高齢者世帯 介護福祉課(⑩番窓口/☎33-3131内線1223)
	障がい者世帯 障がい福祉課(⑤番窓口/☎33-3131内線1331)
	障がい者世帯(精神) 保健センター(☎37-4121)
	ひとり親世帯 子ども家庭課(④番窓口/☎33-3131内線1243)

次の要件①のすべてに該当し、要件②のいずれかに該当した世帯が助成対象となります。

要件①	<input type="checkbox"/> 平成25年1月1日現在、恵庭市に住民登録がある <input type="checkbox"/> 世帯全員が平成24年度住民税が非課税 <input type="checkbox"/> 生活保護を受給していない ※世帯員の全員が介護保険施設、社会福祉施設、病院などに入所・入院している場合は対象となりません。ただし、1カ月以内に退所・退院する場合は対象となります
-----	---

要件②	▼高齢者世帯 <input type="checkbox"/> 75歳以上の単身世帯 <input type="checkbox"/> 1人が75歳以上で、その人の配偶者または同居者が70以上の人で構成する世帯 <input type="checkbox"/> 65歳以上で要介護4以上の在宅高齢者と同居し、介護している世帯 ▼障がい者世帯(次の障がい者のいる世帯) <input type="checkbox"/> 身体障害者手帳1、2級の人 <input type="checkbox"/> 療育手帳A判定の人 <input type="checkbox"/> 精神障害者保健福祉手帳1級の人 ▼ひとり親世帯 <input type="checkbox"/> 児童扶養手当を受給しているひとり親世帯 <input type="checkbox"/> 公的年金を受給しているひとり親世帯で平成6年4月2日以降に生まれた子を養育している世帯
-----	--



生以下の団体は半額

受付日時 2月7日(木)～14日(木)までの平日10時～17時

申込方法 指定の申請書に必要事項を記入し、必要書類を添えて申し込み ※様式は市ホームページからダウンロードできます  
問合せ・申込先 スポーツ課(☎33・3131内線1812)

### 地籍調査成果の閲覧

生活

平成23年度に国土調査法に基づき現地調査を行った地区について、地籍図(案)と地籍簿(案)の閲覧を行います。対象地区内の土地所有者は、内容に誤りがないか確認ください。

閲覧期間 2月17日(日)まで ※2月4日(月)を除く。土・日曜日、祝日も閲覧可

閲覧場所 市民会館内 ※当日の会場については掲示板で確認ください

対象地区 桜町1～4丁目  
持ち物 印鑑 ※認印で可  
問合せ先 管理課(☎33・3131内線2421)

### 統計調査登録調査員

募集

市では、国勢調査をはじめとする統計調査の調査員として働く人を募集しています。次の日程で統計調査員説明会を開催しますので、興味のある人は参加ください。

日時 2月25日(月)14時  
会場 市民会館大会議室  
申込方法 2月15日(金)までに①電話②ファクス③電子メールのいずれかで申し込み ※②③は住所・氏名・年齢を明記

その他

応募資格 次の要件をすべて満たす人  
①責任を持って調査事務を遂行できる20歳以上の人②調査で知り得た個人情報(守秘義務)を保持できる人③税務・警察・選挙に直接関係のない人  
報酬 各種統計調査に応じ支払われます

問合せ・申込先 企画・広報課(☎33・3131内線2341、☎33・3137、メールアドレス kakkukouhou@city.eniwa.hokkaido.jp)

### 総合行政相談

相談

日時 2月23日(土)13時30分～16時  
会場 市民会館市民相談室  
相談内容 ①国の仕事、J・R、N T・T、郵便局(金融・保険を除く)、J・Tなどの特殊法人に関すること②道路、年金、医療、雇用・労災保険などで困っていること③金銭、遺言、相続、登記、成年後見などの民事法律相談  
相談料 無料  
その他 事前に電話で申し込み  
問合せ・申込先 市民活動推進課(☎33・3131内線2363)

### 教育相談

相談

いじめや不登校、家庭での悩みについて、専門的な知識と経験を有するスクールカウンセラーが相談に応じます。秘密は厳守。希望者は前日までに申し込みください。  
日時 2月19日(火)10時～16時  
会場 市民会館市民相談室  
対象 市内に住む小・中学生、高校生およびその保護者

### 特別障害者等手当制度

福祉

相談員 三崎千鶴子さん(臨床心理士)  
問合せ・申込先 教育指導課(☎33・3131内線1734)  
市は、日常生活において常時介護を必要とする在宅の重度障がい児(者)の人を対象に、特別障害者手当などを支給しています。該当になると思われる場合など、詳しくは問い合わせください。なお、障がいの程度や所得による制限があります。  
支給額 障害児福祉手当▼月額1万4280円、特別障害者手当▼月額2万6260円  
支給方法 3カ月ごとに支給  
問合せ先 障がい福祉課(☎33・3131内線1215)

### 参加ください。食品表示に関する基礎講座

食品表示は、食品の内容を正しく理解し、適正に使用するための目安です。また、消費者が購入する際の重要な情報源となります。基礎講座に参加し、JAS法による食品表示制度について学んでみませんか。どなたでも参加できます。直接会場にお越しください。

日時 2月22日(金)10時～11時30分  
会場 市民会館視聴覚室  
定員 50人

問合せ先 農林水産省北海道農政事務所(☎011-863-6031)

### 青年国際交流事業の参加者を募集します

内閣府では、将来を担う国際感覚豊かな青年を育成するため、青年国際交流事業を実施します。

平成25年度募集内容

- 東南アジア青年の船
- 国際青年育成交流
- 日本・中国青年親善交流
- 日本・韓国青年親善交流

募集期間 2月4日(月)～3月18日(月)

その他 応募方法など詳しくは問い合わせください

問合せ先 内閣府青年国際交流担当(☎03-3581-1181/青年国際交流ホームページhttp://www.cao.go.jp/koryu/)、北海道総合政策部知事室国際課(☎011-204-5092)

### 開催します。

#### 『大学通信教育合同入学説明会』

大学通信教育を実施している私立大学、大学院、短期大学の合同入学説明会を開催します。

日時 2月23日(土)12時～17時、24日(日)11時～16時

会場 会議・研修施設ACU(札幌市中央区北4西5アスティ45ビル16階)

対象 高校生以上

内容 希望する大学の教職員による講義内容や学習方法、受講手続きなどの相談 ※入退場自由

参加料 無料

その他 事前申し込み不要。参加者には大学通信教育の概要、学習方法、開設学科一覧、取得できる資格などを掲載した「大学通信教育ガイド」を配布します ※詳しくはホームページをご覧ください

URL http://www.uce.or.jp/

問合せ先 (公財)私立大学通信教育協会(☎03-3818-3870)

わくわく！おたから市！出展募

募集

市民による、家庭内の不用品をリサイクルするためのフリーマーケットを開催します。  
日時 3月3日(日)10時～13時  
会場 市民会館中ホール

募集数	43区画(1区画約2mx2m)
出店条件	市民および市内の活動団体 ※詳細は問い合わせください
出店料	500円
申込方法	2月13日(水)～14日(木)の9時～17時の間に電話で申し込み ※応募者多数の場合は抽選で決定

問合せ・申込先 廃棄物対策課  
33・3131内線1133

平成25年度 学童クラブ

募集

保護者が仕事などで日中家庭にいない児童を対象に、学童クラブを開設しています。

対象 小学新1～3年生 ※特別支援学級在籍児童は小学新1～6年生

入会基準 保護者が仕事などで日中家庭にいないこと ※詳しくは問い合わせください

開設時間

区分	開設時間
学校開校日	下校時～18時
春休み、夏休み、秋休み、冬休み、休校日	8時30分～18時
※毎週土曜日、祝日、年末年始、4月1日(月)、2日(火)は休み	

申請書配布場所 各学童クラブ、子ども家庭課④番窓口、島松支所、恵み野・中庭出張所、市内各保育園 ※2月1日(金)より配布。市ホームページからもダウンロードできます

申込方法 2月1日(金)～15日(金)の各日13時～18時の間に、保護者が入会申請書、雇用証明書を各学童クラブに提出 ※土・日曜日、祝日を除く

小学校区	学童クラブ名	申込み先	定員
恵庭小学校	恵庭学童クラブ	児童館	55人
	恵庭第2学童クラブ	恵庭商工会議所3階	35人
島松小学校	島松学童クラブ	島松公民館	40人
	柏学童クラブ	大町会館	50人
柏小学校	柏第2学童クラブ	大町憩の家	25人
	和光学童クラブ	和光会館	45人
和光小学校	和光第2学童クラブ	黄金ふれあいセンター	45人
	和光第3学童クラブ	消費生活センター	30人
若草小学校	若草学童クラブ	若草小学校	40人
	若草第2学童クラブ		40人
恵み野小学校	恵み野学童クラブ	恵み野小学校	45人
恵み野旭小学校	恵み野旭学童クラブ	恵み野旭小学校	50人
松恵小学校	松恵学童クラブ	東恵庭会館	25人

選考方法 定員を超えた場合の入会決定は、低学年児童を優先するなどの基準があります  
その他 入会決定は3月上旬。申し込み状況により、受け入れ学童クラブ先が変更となる場合があります。障がいのある児童は、

事前に相談ください

問合せ先 子ども家庭課(☎33・3131内線1236)

麻しん・風しん予防接種

保健

麻しん、風しんの予防接種はお済みですか。該当する人は期限内に接種ください。なお、中学1年生・高校3年生相当の人の予防接種は今年度限りです。

対象者 ①平成18年4月2日～平成19年4月1日生まれの人(小学校就学前の1年間) ②平成11年4月2日～平成12年4月1日生まれの人(中学1年生相当年齢) ③平成6年4月2日～平成7年4月1日生まれの人(高校3年生相当年齢)

接種方法ほか

麻しん・風しん混合ワクチンを1回接種 ※麻しんまたは風しんのどちらかにかかったことのある人は、かかっていない方の単独ワクチンの接種可

接種期限	接種場所	接種方法
平成25年3月31日まで	恵庭第一病院、恵み野病院、尾形病院、石川こどもクリニック、産婦人科小児科クリニック、リブ、岡田内科小児科医院、福原医院 ※②、③の対象者のみ実施 恵庭南病院、恵庭みどりのクリニック、小池内科外科クリニック、恵み野内科循環器クリニック、かたおか循環器内科クリニック	

地域産業活性化フェア

参加無料

2月16日(土) 11時30分～15時

会場▶市民会館中ホール

市内の食品加工製造企業・事業者32社が参加。恵庭産の食材などを使った試作品の紹介もあります。皆様のご来場をお待ちしています。

同時開催！農商工連携セミナー in 恵庭 (10時～11時30分▶市民会館大会議室)

- 内容
- ①講演「農商工連携で地域を元気に～食と農の新たな出会い～」  
講師/大塚洋一郎さん(NPO法人農商工連携サポートセンター代表理事)
  - ②事例紹介「農商工連携・6次産業化推進事業の取組み」  
紹介者/吉本寿さん(藤枝市産業振興部産業政策課長)

会員を募集します。「恵庭市農商工等連携推進ネットワーク」

市では、「恵庭市農商工等連携推進ネットワーク」を発足し、地域資源を使った商品サービス・開発など、農商工等連携による取り組みを進めます。ネットワークでは、商品開発のノウハウを学ぶセミナーなどを開催する予定です。さまざまな企業や団体が参加し、交流・情報交換することで、新たなビジネスチャンスにつながるかもしれません。

■募集期間▶随時受付、■会費▶無料、■入会手続き▶入会申込書を産業振興課に提出 ※入会申込書は市ホームページ(恵庭市農商工等連携推進ネットワーク会員募集のお知らせ)からダウンロード

問合せ先 産業振興課(☎33-3131内線3931)

パイパイ&パイ子の親子で楽しむマジックショー

日時 2月17日(日)10時～11時30分  
※受付9時30分

会場 夢創館

内容 マジックショー、ジャグリング、マジックワークショップほか

参加料 無料

対象 親子40組(80人程度)

申込方法 2月12日(火)までの平日に電話で申し込み ※申し込み多数の場合は抽選

その他 車でお越しの人は、夢創館前の駐車場を利用ください。2時間無料券を配布します



問合せ・申込先  
社会教育課(☎33-3131内線1714)

## 平成25年度島松駐屯地モニターを募集します

島松駐屯地では、駐屯地モニターとして各種行事(年数回実施)などに参加していただき、アンケートに協力していただける人を募集します。

任用期間 4月1日～平成26年3月31日

募集人数 5人

対象者 以下の要件に該当する人

●島松駐屯地周辺の市町村に居住する人

●防衛問題、自衛隊について興味があり、駐屯地モニターとしての熱意がある人

●次の各項に該当しない人

- ・国会議員および地方公共団体の議会議員
- ・常勤の国家公務員および地方公務員
- ・非常勤の国家公務員のうち、行政相談員

応募期限 3月4日(月)

その他 応募方法など、詳しくは問い合わせください

問合せ先 島松駐屯地広報班(☎36-8611内線5250、5251) ※平日8時30分～18時



## 陸・海・空自衛官募集中

■自衛隊一般幹部候補生募集

受付期間 2月1日(金)～4月26日(金)

初任給 月給214,900円(大学卒)～232,000円(大学院卒)

■予備自衛官補第1回募集

自衛隊を体験してみませんか。

受付期間 4月3日(水)まで

手当 日額7,900円(教育訓練参加日数分を支給)

その他 受験資格など、詳しくは問い合わせください

問合せ先 自衛隊札幌地方協力本部恵庭地域事務所(☎34-5438)

■交通事故・火災・救急月報

( )は前年同期

12月	交通事故			火災			救急 出動
	発生	死者	負傷者	発生	死者	負傷者	
	17 (14)	0 (1)	22 (15)	4 (0)	0 (0)	3 (0)	206 (169)
累計	148 (152)	0 (2)	182 (179)	21 (22)	1 (0)	5 (10)	2,032 (1,886)



## 対がん協会がん検診

保健

日程 3月12日(火)

受付時間 7時40分～8時5分

集合場所 市民会館、保健センター

会場 対がん協会検診センター

(札幌市) ※バスで送迎。恵

庭着13時頃(予定)

対象 市内に住民登録をしていて

次の条件を満たす人

接種費用 無料 ※期限を過ぎた場合や指定医療機関以外での接種は有料。疾病等で指定医療機関での接種ができない場合は接種前に相談ください

申込方法 各医療機関へ事前に申し込み ※母子健康手帳、健康

保険証を持参ください

問合せ先 保健センター(☎37・4121)

検診名	対象	検診料
胃がん	35歳以上の人(胃がん検診はバリウム検査です。大腸がん単独での検診はできません)	1,500円
大腸がん	20歳以上の女性	700円
子宮がん	35歳以上の女性(視触診とマンモグラフィ検査)	1,700円
肺がん	35歳以上の人(単独での受診はできません)	3,000円
結核	※受診日現在、後期高齢者医療制度加入者および生活保護、市民税非課税世帯の人のがん検診は無料です。申し込み時にお知らせください	

定員 58人

申込開始 2月13日(水)8時45分

問合せ・申込先 保健センター(☎37・4121)

## 健康セミナー

催し

日時 2月15日(金)10時～11時30分

会場 保健センター

内容 ①健康チェック「健診結果をみてみよう」②講話「自分に必要な食事量とは」

参加料 無料

申込期限 2月13日(水)

持ち物 健康診断結果、色ペン、ボールペンまたは鉛筆

その他 健康診断結果を持っていない人は申し込み時にお知らせください

問合せ・申込先 保健センター(☎37・4121)

## 橋梁補修工事に伴う通行規制

生活

橋梁補修工事のため、市道が通行止めになります。現場周辺に設

置の看板に従い迂回ください。  
規制内容 2月上旬～3月下旬まで、昼夜全面通行止め  
工事箇所



問合せ先 管理課(☎33・3131内線2412)

## 演習通報

自衛隊

島松地区 2月1日(金)～9日(土)、15日(金)各日7時～20時

その他 12時～13時の間は演習を行います。16日(土)～28日(木)の

演習日程については、決まり次第市ホームページに掲載します  
問合せ先 基地・防災課(☎33・3131内線2242)

## 親子ふれあいまつりケーキ作り

催し

日時 2月23日(土)10時～12時

会場 島松公民館

対象 小・中学生とその親 ※子どもだけの参加も可

定員 24人

参加料 1人600円(材料費)

持ち物 エプロン、持ち帰り容器

申込方法 2月5日(火)～20日(水)までに電話で申し込み

問合せ・申込先 島松公民館(☎36・7503)

**国民年金保険料の前納割引 年金**

国民年金保険料を納付期限前に一括して納付すると、保険料が割り引きされます。期日を過ぎて申し込まれた場合は、希望する期間の前納ができない場合があります。割り引き額などは、申し込み時に確認ください。

**現金で納付する人**  
送付される納付案内書に前納用の納付書が添付されていますので、当該納付書で4月未までにお支払いください。

**口座振替をする人**  
2月末日までに新さつぽろ年金事務所または市民課③番窓口で手続きください。保険料の振替をしたい口座のある金融機関でも手続きできます。  
■手続きに必要なもの  
年金手帳または基礎年金番号のわかるもの、口座振替に使用する通帳と通帳印

**クレジットカード払いをする人**  
2月末日までに新さつぽろ年金事務所または市民課③番窓口で手続きください。  
■手続きに必要なもの  
年金手帳または基礎年金番号のわかるもの、納付に使用するクレジットカード、印鑑

**その他** 平成24年度の前納割引額は、現金・クレジットで3,190円、口座振替で3,770円です。

問合せ先 市民課年金担当(☎33・3131内線1117)、日本年金機構新さつぽろ年金事務所(☎011-892-9316)

**小・中学校の入学通知 学校**

4月に小・中学校へ入学する子どもを対象に、1月31日付で入学通知書を送付しました。通知書が届かなかつたり、内容に誤りがあった場合は連絡ください。  
入学式日程 各校4月6日(土)

小学校	校名	校受付時間	開始時間
学	校庭	10時20分	11時
島	松	10時20分	11時
和	光	10時15分	11時
松	恵	9時30分	10時45分
若	草	10時	10時40分
恵	野	9時45分	10時40分
恵	み野	9時30分	10時40分
学	校庭	9時30分	10時30分

**中学校**  
校受付時間 開始時間  
学 校庭 13時 14時  
恵 庭 12時30分 13時30分  
恵 北 12時30分 13時30分  
恵 明 13時10分 14時  
柏 陽 12時30分 13時30分  
恵 野 12時30分 13時

**その他** 入学式には入学通知書をお持ちください。特別な事情(①転居することが決まっている)で先に転居先の学校へ就学を希望する場合は②中学校に希望する

部活動がない場合などにより指定された学校の変更を希望する場合など、詳しくは問い合わせください。  
問合せ先 教育総務課(☎33・3131内線1613)

**幼児学級 学校**

4月に小学校へ入学する子どもを対象に、各学校で幼児学級を開催します。対象となる家庭には案内文を郵送しております。不明な点は問い合わせください。

小学校	校名	校日	校日	校日	校日	校日	校日	校日	校日	校日	校日	校日	校日	校日	校日	校日	校日	校日
学	校庭	2月7日(木)	2月7日(木)	2月7日(木)	2月7日(木)	2月7日(木)	2月7日(木)	2月7日(木)	2月7日(木)	2月7日(木)	2月7日(木)	2月7日(木)	2月7日(木)	2月7日(木)	2月7日(木)	2月7日(木)	2月7日(木)	2月7日(木)
若	草	2月7日(木)	2月7日(木)	2月7日(木)	2月7日(木)	2月7日(木)	2月7日(木)	2月7日(木)	2月7日(木)	2月7日(木)	2月7日(木)	2月7日(木)	2月7日(木)	2月7日(木)	2月7日(木)	2月7日(木)	2月7日(木)	2月7日(木)
恵	み野	2月7日(木)	2月7日(木)	2月7日(木)	2月7日(木)	2月7日(木)	2月7日(木)	2月7日(木)	2月7日(木)	2月7日(木)	2月7日(木)	2月7日(木)	2月7日(木)	2月7日(木)	2月7日(木)	2月7日(木)	2月7日(木)	2月7日(木)
恵	野	2月7日(木)	2月7日(木)	2月7日(木)	2月7日(木)	2月7日(木)	2月7日(木)	2月7日(木)	2月7日(木)	2月7日(木)	2月7日(木)	2月7日(木)	2月7日(木)	2月7日(木)	2月7日(木)	2月7日(木)	2月7日(木)	2月7日(木)
恵	庭	2月12日(火)	2月12日(火)	2月12日(火)	2月12日(火)	2月12日(火)	2月12日(火)	2月12日(火)	2月12日(火)	2月12日(火)	2月12日(火)	2月12日(火)	2月12日(火)	2月12日(火)	2月12日(火)	2月12日(火)	2月12日(火)	2月12日(火)
島	松	2月14日(木)	2月14日(木)	2月14日(木)	2月14日(木)	2月14日(木)	2月14日(木)	2月14日(木)	2月14日(木)	2月14日(木)	2月14日(木)	2月14日(木)	2月14日(木)	2月14日(木)	2月14日(木)	2月14日(木)	2月14日(木)	2月14日(木)
和	光	2月14日(木)	2月14日(木)	2月14日(木)	2月14日(木)	2月14日(木)	2月14日(木)	2月14日(木)	2月14日(木)	2月14日(木)	2月14日(木)	2月14日(木)	2月14日(木)	2月14日(木)	2月14日(木)	2月14日(木)	2月14日(木)	2月14日(木)
松	恵	2月15日(金)	2月15日(金)	2月15日(金)	2月15日(金)	2月15日(金)	2月15日(金)	2月15日(金)	2月15日(金)	2月15日(金)	2月15日(金)	2月15日(金)	2月15日(金)	2月15日(金)	2月15日(金)	2月15日(金)	2月15日(金)	2月15日(金)
松	恵	2月21日(木)	2月21日(木)	2月21日(木)	2月21日(木)	2月21日(木)	2月21日(木)	2月21日(木)	2月21日(木)	2月21日(木)	2月21日(木)	2月21日(木)	2月21日(木)	2月21日(木)	2月21日(木)	2月21日(木)	2月21日(木)	2月21日(木)

**通学合宿フォーラム 教育**

通学合宿がスタートして10年経ちました。さらなるステップアップを目指して実践交流会を開催します。  
日時 2月23日(土)13時30分～  
※受付13時～  
会場 市民会館中ホール

**自殺予防講演会**

第1回では、精神科医によるうつ病の症状や治療、予防など。第2回では家族や身近な人の支え方などについて学びます。会場はいずれも保健センターです。  
■第1回 **うつ病の理解**  
日時 2月7日(木)18時30分～20時  
講師 池田官司さん(北海道文教大学人間科学部作業療法学科教授)  
■第2回 **大切な人の悩みに気づいてください～身近な人の気づき・見守りから**  
日時 2月14日(木)18時30分～20時  
講師 守村洋さん(札幌市立大学看護学部准教授)  
■自殺予防パネル展  
展示期間 2月7日(木)～14日(木)まで



**身近な人と、よりよい関係を育む コミュニケーション講座**

第4回 **子育て応援セミナー・家庭教育セミナー**  
さまざまな場所で「いごこちがよくない」「思うことが伝えられない」「やろうと思うことがうまくいかない」ということはありませんか？ありのままの自分を見つめて、大切な人たちとの関係をよりよくするための講座です。  
日時 第1回▶2月16日(土)、第2回▶3月2日(土)各日13時30分～15時30分 ※全2回。どちらか1日のみの参加もできます  
会場 黄金ふれあいセンター  
対象・定員 16歳以上、50人  
内容 第1回▶「コミュニケーションの土台としての聴き方」、第2回▶「ありのままの相手を受け取る」  
講師 桑畑由紀子さん(コーチングコーチ)  
その他 事前に電話で申し込み ※託児を希望する場合は、2月12日(火)までに申し込み。託児の定員は15人

問合せ・申込先 総務課(☎33-3131内線2211) 子育て支援センター(☎33-0037) 社会教育課(☎33-3131内線1712)

問合せ先 保健センター(☎37-4121)、千歳保健所(☎23-3175)

### 「法務局休日相談所」 (無料なんでも相談所)開設

日時 2月23日(出)10時～16時  
会場 札幌法務局2階特設会場(札幌市  
北区北8西2札幌第1合同庁舎) ※駐  
車場は使用できません

#### 相談内容

- ①土地・家屋に関する登記、会社に関する登記
  - ②土地の測量、隣地との境界紛争
  - ③地代・家賃の紛争における供託
  - ④いじめ、虐待、インターネットによるプ  
ライバシー侵害等の人権に関する問題
  - ⑤認知症高齢者等の権利擁護を図る成年後  
見制度
  - ⑥遺言書の書き方
  - ⑦クレジット・サラ金による多重債務、借金  
返済、自己破産など
- ※秘密は厳守します

相談対応者 札幌法務局職員、司法書  
士、土地家屋調査士、公証人、人権  
擁護委員

問合せ・予約先 札幌法務局民事行政  
調査官室(☎011-709-2311内線2153)

### 気象台からのお知らせ 緊急地震速報について

地震がおそろしいといわれる理由の  
一つに、前触れもなく、突然大地が揺  
れだすことがあげられます。ほんのわ  
ずかな時間でも、揺れることを事前に  
知り対応ができれば、自らの命を守る  
ことができるかもしれません。

「緊急地震速報」は、震源に近い観  
測点で地震を検知。直ちに震源の位置  
や地震の規模(マグニチュード)、各  
地の地震などを推定し、大きな揺れが  
迫っていることをお知らせするのが目  
的。速報で、事前に危険回避行動  
をとることができれば、地震被害の軽  
減が期待できます。しかし緊急地震速  
報には、

- ①震源地に近いところでは情報提供が  
間に合わない場合がある
  - ②震源、マグニチュード、震度などの  
予測精度が不十分な場合がある
- など、技術的な限界があります。この  
ため、情報を受けたときにどのような  
行動をすれば良いか知っておくことが  
重要となります。

気象庁では、情報を受けた時、状況  
に応じた対応などを掲載した「緊急地  
震速報の利用の心得」をはじめ、緊急  
地震速報の詳細について、ホームペ  
ージで公開しています。緊急地震速報を  
有効に活用し、身の安全を図ってい  
ただくためにもぜひご覧ください。

ホームページ

<http://www.seisvol.kishou.go.jp/eq/EEW/kaisetsu/index.html>

問合せ先 札幌管区気象台地震火山課  
(☎011-611-6125)

### 子育て支援センター



対象 市民  
参加料 無料  
問合せ先 社会教育課(☎33-31  
31内線1711)

■親子で遊ぼう  
日時 2月13日(水)10時～11時30分  
会場 子育て支援センターはくよう  
内容 折り紙でおひなさまを作ろう  
対象 2歳～就学前の子どもとそ  
の親  
定員 10組  
その他 事前に電話で申し込み  
■サンデーパパ  
日時 2月17日(日)10時～11時30分  
会場 子育て支援センターめぐみの  
内容 子どもとお父さんが一緒に  
遊ぶ広場です

対象 就学前の子どもとその父親  
■子育てセミナー  
日時 2月20日(水)10時～11時30分  
会場 子育て支援センターはくよう  
内容 講演「子どもの運動能力は  
どうして育つの？」  
対象 就学前の子どもとその家族  
■えほんのひろば  
日時 2月27日(水)10時～11時  
会場 子育て支援センターはくよう  
内容 えにわゆりかご会による絵  
本の読み聞かせや手遊びなど  
対象 就学前の子どもとその家族  
■子育てほっとHOT交流会  
日時 2月8日(金) 子育て支援センター  
2月26日(火) はくよう  
13時30分～15時 子育て支援センター  
2月26日(火) 子育て支援センター  
13時30分～15時 しままつ  
内容 マタニティママの交流会  
対象 市内の妊婦とその家族  
その他 事前に電話で申し込み

問合せ・申込先 子育て支援セン  
ターしままつ(☎37-8101)

問合せ・申込先 子育て支援セン  
ターしままつ(☎37-8101)

日時	会場	内容
2月5日(火) 10時～11時	子育て支援センターしままつ	「おはなしで ていー」
2月12日(火) 10時～11時	のびのび (のびのび ひろば内)	「体を使って あそぼうよ」
2月19日(火) 10時30分～11時30分	はまなす公 園	「お外であそ んじゃおう」

対象 就学前の子どもとその家族  
申込方法 開催日1週間前の水曜  
日9時から17時の間に電話で申  
し込み

### のびのびパーク



### もしも水道が 凍結したら

#### 消防署からのお願い

寒い日が続いています。  
水道凍結対策を個人で  
行うと、時として火災な  
どにつながる恐れもあ  
ります。もしも水道が凍  
結してしまったら、市内  
の水道事業者など、専門  
業者に依頼するように  
してください。

休日・祝日等の当番業者につ  
いては、広報えにわに折り込  
みの「市民くらしのカレンダ  
ー」に掲載していますので確  
認ください。

問合せ先  
消防署予防課(☎33-0990)

### 東日本大震災義援金受付のお知らせ

平成24年12月7日現在の義援金額は、  
25,258,567円です。  
義援金は、日本赤十字社を通して被災地  
へ送られます。市民の皆さまのご協力に  
厚く御礼申し上げます。

■義援金をお寄せくださった方々  
〔平成24年8月16日から12月7日受付分〕  
伊藤百合子、オカリナサークル風の歌、  
北柏木町内会 (敬称略・受付順)  
— ご協力ありがとうございました —

日本赤十字社では、義援金の受け付け  
を行っています。

受付期間▶平成25年3月31日(日)まで  
※受付場所、募金方法など詳しくは  
問い合わせください

問合せ先  
日赤恵庭市地区事務局/福祉課  
(☎33-3131内線1211)

職種	賃金	社会保険	雇用保険	採用予定人数	年齢・資格要件	業務内容	労働時間	勤務内容の問合せ先
12 介護保険認定調査員	1種 月額 158,400円	有	有	2人	介護支援専門員、社会福祉士、介護福祉士、保健師、看護師のいずれかの資格を有し、普通自動車運転免許を取得している人	介護保険認定申請者の自宅を訪問しての認定調査、関連事務	週29時間	介護福祉課 (内線1227)
13 障がい程度区分認定調査員	1種 月額 158,400円	有	有	1人	介護支援専門員、社会福祉士、介護福祉士、保健師、看護師のいずれかの資格を有し、普通自動車運転免許を取得している人	障がい福祉サービス利用申請者の認定調査、関連事務ほか	週29時間	障がい福祉課 (内線1215)
14 保育園給食調理員	1種 時給 1,039円	有	有	4人	調理員の資格を有している人	市立保育園の給食業務全般	週29時間	保育課 (内線1233)
15 療育指導員	1種 月額 146,900円	有	有	1人	保育士、幼稚園教諭、養護学校教諭、社会福祉士いずれかの資格を有し、普通自動車運転免許を有している人	児童発達支援（児童デイサービス）、社会生活支援など子どもへの療育指導ほか	週29時間	子ども発達支援センター (☎33-3382)
16 保健師	1種 月額 161,800円	有	有	1人	保健師の資格を有し、普通自動車運転免許を取得している人	特定健康診査、特定保健指導業務ほか	週29時間	国民健康保険課(内線1164)
17 栄養士	1種 月額 137,800円	有	有	1人	栄養士の資格を有している人	特定健康診査、特定保健指導業務ほか	週29時間	
18 学校図書館司書	1種 月額 134,900円	有	有	2人	司書資格を有し、パソコン操作ができる人	学校図書館に関する司書業務全般	週29時間	図書課 (☎37-2181)
19 学校業務主事	1種 月額 137,800円	有	有	1人	普通自動車運転免許を有する人	各小・中学校の施設維持管理、業務補助ほか	週29時間	施設課 (内線1621)
20 学校業務主事	1種 月額 126,300円	有	有	5人	普通自動車運転免許を取得し、ワード・エクセルが使える、自力で市内小・中学校へ通勤できる人	学校事務（内業）補助	週29時間	教育総務課 (内線1611)
21 特別支援学級補助員	1種 日額 6,230円	有	有	6人	小・中学校教諭、養護教諭、特別支援学校教諭いずれかの免許を有している、または補助員経験のある人	児童の学習および各種行事への参加補助など	週29時間	教育指導課 (内線1733)
22 特別支援教育学校補助員	2種 時給 1,041円	無	無	5人	小・中学校教諭、養護教諭、特別支援学校教諭いずれかの免許を有している人	通常の学級に在籍し、困難を示す子・困り感のある子への学習・生活活動支援補助	1日4時間、年間700時間程度	
23 郷土資料館事業補助員	1種 月額 134,900円	有	有	1人	博物館などで収蔵資料整理の経験があり、パソコン操作に習熟した人	郷土資料館収蔵資料のデータベース管理（アクセス・ホームページビルダー使用）、特別展・企画展の展示補助、教育普及事業支援	週29時間	郷土資料館 (☎37-1288)
24 保健師	1種 月額 161,800円	有	有	1人	保健師の資格を有し、普通自動車運転免許を取得している人	保健事業における健診・家庭訪問・相談などの保健指導業務	週29時間	保健センター (☎37-4121)
25 保健師	2種 日額 8,010円	無	無	1人	保健師の資格を有している人	乳幼児健診の問診および保健指導業務	月に5日程度	
26 歯科衛生士	2種 日額 7,720円	無	無	1人	歯科衛生士の資格を有する人	歯科保健指導業務	月に5日程度	
27 保健師または看護師	2種 保健師 日額8,010円 看護師 日額7,720円	無	無	1人	保健師または看護師の資格を有し、普通自動車運転免許を取得している人	高齢者の訪問指導業務、保健指導業務	8時45分～17時15分 ※週2～3日程度	
28 夜間急病診療所看護師	2種 夜間勤務 日額15,640円 土・日曜日・祝日 日額10,000円	無	無	3人	看護師または准看護師の資格を有している人	夜間・休日等の看護業務	※注1	
29 夜間急病診療所事務員	2種 夜間勤務 日額11,580円 土・日曜日・祝日 日額7,420円	無	無	2人	医療事務経験者の人	夜間・休日等の医療事務、受付業務	※注2	

注1) 夜間勤務20時～翌朝7時、土曜日13時45分～19時30分、日曜日・祝日（交代制） 8時30分～14時15分／14時15分～20時 ※年間80日程度  
 注2) 夜間勤務20時～翌朝7時、土曜日13時45分～19時30分、日曜日・祝日（交代制） 8時30分～14時15分／14時15分～20時 ※年間90日程度

# 恵庭市 非常勤職員 募集

問合せ・申込先  
**恵庭市役所総務部職員課**  
 〒061-1498京町1 (☎33-3131内線2221, 2222)

## ■受験資格がない人

- ①成年後見人または被保佐人
- ②禁固以上の刑に処せられ、その執行を終わるまで、または執行を受けることがなくなるまでの人
- ③平成25年4月1日現在で満65歳以上の人
- ④市内に居住していない、またはできない人(②、③、⑤、⑨、⑩)

## ■処遇等

- ・通勤手当／有(正職員に準じる)
- ・賞与／無

## ■試験日時・会場ほか

日時・会場 職種①～⑦▶2月20日(水)13時30分～市民会館視聴覚室、職種⑧～⑩▶2月21日(木)9時30分～市民会館大会議室、職種⑪～⑬▶2月21日(木)13時30分～市民会館大会議室  
 持ち物 筆記用具(鉛筆) 試験方法 適性試験、面接試験

## ■申込期間

2月1日(金)～13日(水)各日8時45分～17時15分  
 ※土・日曜日、祝日を除く。郵送の場合は2月13日(水)必着

## ■受験申込時に必要な書類

- ・履歴書(市指定様式/職員課、島松支所、恵み野・中恵庭出張所に備え付け)
- ・資格要件に「資格、免許の取得」が明記されている職種はそれを証明できる書類(写し)、取得見込みの人はそれを証明できる書類(写し)
- ・普通自動車運転免許(AT限定免許の場合を除く)を必要とする職種は、免許証の写し

## ■任用期間

平成25年4月1日～平成26年3月31日

## ■募集職種・要件・業務内容など

※資格要件は平成25年3月31日現在取得見込みを含む

職 種	賃 金	社会保険	雇用保険	採用予定人数	年齢・資格要件	業務内容	労働時間	勤務内容の問合せ先
①文書発送業務補助員	2種 時給 740円	無	無	1人	事務経験のある人	文書等の発送業務	開庁日の13時40分～16時40分	総務課 (内線2212)
②電話交換手	2種 日額 5,740円	無	有	2人	電話交換業務経験のある人	電話交換業務および庁舎内放送業務	週25時間程度	総務課 (内線2215)
③不法投棄巡視員	1種 月額 137,800円	有	有	1人	普通自動車運転免許(AT限定不可)を取得していて、ごみ分別・廃棄物処理の知識を有している人	不法投棄パトロール業務、排出現場での個別指導・説明業務、野焼きの注意・指導業務ほか ※休日の現場対応等もあり	週29時間	廃棄物対策課 (内線1131)
④交通安全児童指導員	2種 時給 1,061円	無	有	1人	普通自動車運転免許を取得している人	登下校児童に対する交差点横断の交通安全指導、交通安全教室などでの交通安全指導、交通安全事業ほか	週21時間	生活安全課 (内線1182)
⑤道路維持作業員	1種 月額 161,800円	有	有	2人	第1種大型自動車運転免許、第1種大型特殊自動車運転免許を取得し、車両系建設機械運転技能講習およびフォークリフト運転技能講習を受講している人	道路および道路施設の維持補修業務、道路などの除排雪業務	週29時間	車両センター (☎34-5250)
⑥ファミリーサポートセンターアドバイザー	1種 月額 114,800円	有	有	1人	保育士または幼稚園教諭資格、普通自動車運転免許(AT限定不可)を取得しており、簡単なパソコン操作ができる人	会員登録・退会などの手続き、事業周知・募集業務、交流会・講習会などの開催、会報誌の作成ほか	週29時間	子育て支援センター (☎33-0037)
⑦家庭児童相談員	1種 月額 155,500円	有	有	1人	普通自動車運転免許を有し、以下の免許・経験がある人 ①大学などで児童福祉、社会福祉、心理学、教育学を専修する学科、または相当する課程を修め卒業した人 ②社会福祉士、教員免許など同等の資格を有する人 ③家庭児童相談など児童福祉事業に従事したことのある人	児童の養育や児童虐待などの児童家庭相談業務	週29時間	子ども家庭課 (内線1234)
⑧学童クラブ指導員	1種 日額 1日6,820円 半日4,770円	有	有	10人	保育士、幼稚園教諭、小・中学校教諭いずれかの資格・免許を有している人	学童クラブ・子ども教室に在籍する児童などの安全管理、生活指導など	週29時間	子ども家庭課 (内線1236)
⑨学童クラブ指導員	2種 日額 1日6,820円 半日4,770円	無	無	2人	保育士、幼稚園教諭、小・中学校教諭いずれかの資格・免許を有している人	学童クラブ・子ども教室に在籍する児童などの安全管理、生活指導など	週20時間未満	
⑩児童厚生員	1種 月額 114,300円	有	有	1人	保育士・社会福祉士または、幼・小・中・高いずれかの教員免許を有し、児童館勤務経験または1年以上上記資格を活用した業務経験のある人	児童館・子どものひろばの運営管理、児童の指導育成ほか	週29時間	
⑪児童厚生員	2種 時給 910円	無	無	2人	保育士、幼稚園教諭、小・中学校教諭、社会福祉士いずれかの資格・免許を有している人	児童館・子どものひろばにおける児童の安全管理、遊びなどの指導	週20時間未満	



震災がれきを使って

# 「瓦Re...きつとフォト」作り

1月9日、恵み野旭小学校の児童約50人が、東日本大震災で発生したがれきを使った写真立て「瓦Re...きつとフォト」(がれきつとふおと)作りを体験した。

制作を指導したのは、震災で大きな被害を受けた岩手県陸前高田市で、支援活動を行っている中田源(なかたはじめ)さん。震災を風化させないようにと、がれきの有効活用と雇用創出を目的に、がれきを使ったキーホルダーや写真立てを考案したという。



熱心に指導する中田さん

写真立て作りに先立って中田さんは、大量のがれきが残る被災地の状況を写真を交えながら紹介。「このがれきのカケラには、被災地の人の生活や思い出が詰まっています」と児童たちに説明した。色とりどりのカケラは1cmほどのプラスチック製のもの。けがを

しないように、一つひとつ丁寧に磨かれている。児童たちは網目状のものや柄がプリントされたカケラを見つけると、「ザルだったのかな?」「これはお弁当箱かな」などと元の形を想像しながら、思い思いにカケラを貼りつけていき、世界に一つだけの写真立てが完成。中にはカケラを上手に切り取り文字や顔などを表現する児童も。カケラで「えがお」とかたどった男子児童は「東北の人たちが笑顔でいられるように」との思いを込めたという。



最後に中田さんは「復興には20年、30年といった長い時間がかかります。みんなが大人になっても忘れないでいてほしい」と子どもたちに語りかけていた。



札幌のおじいちゃん、おばあちゃんへ  
陽希が、歩くの上手になったよ。たくさん歩けるようになったんだ。  
今度恵庭に遊びに来たら、みんなで散歩に行こうね。



塚本 真理江ちゃん - 6歳 -

塚本 陽希くん - 1歳 -

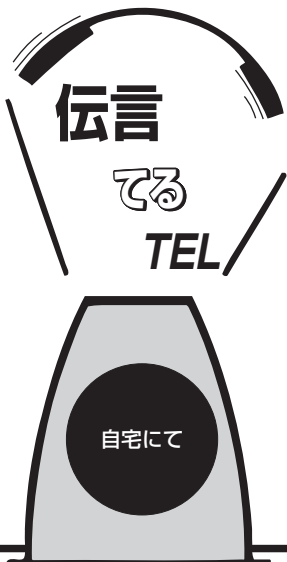

江別のおじいちゃん、おばあちゃんへ  
またいっしょにあふるに入りに行こうね。  
札幌のおばあちゃんへ  
こんどまた歌を歌おうね。



鈴木 釉来ちゃん - 5歳 -

鈴木 琉也くん - 2歳 -





「書初め」  
石黒 優弥くん (6歳)



「書初め」  
遠藤 優里菜ちゃん (6歳)



すみれ保育園児作品  
ちびっこギャラリー\*

20年前のできごと



1992

7月 市立図書館オープン



10月 国道36号恵庭バイパス  
恵み野跨線橋開通



12月 黄金橋、中島公園完成

平成4年頃の恵庭市は、施設や道路、公園など社会インフラが次々と完成し、急速に発展を遂げていました



大人への第一歩

新成人のつどい開催

「恵庭市新成人のつどい」が1月13日、市民会館で行われた。新成人は平成4年4月2日から平成5年4月1日に生まれた839人(男417人、女422人)で、前年比6人の減。

式典で原田市長は「大人としての自覚と責任を持った行動を心がけ、恵庭のまちを元気にして行ってほしい」と激励。新成人で実行委員長の佐藤恵さんは「諦めずに自分の力を信じて進み、次世代の子供たちの手本になりたい」との決意を語った。

お祝いのメッセージを送った。懐かしい顔がスクリーンに映し出されると、会場からは「おーっ」と歓声が上がリ、新成人は自然と笑顔に包まれた。

また、立食形式の交流会「はたちのひろば」も開催。色とりどりの晴れ着でいっぱいとなった会場では、久しぶりに会う友人との話に花が咲き、あちこちで記念撮影をする姿が見られた。

新成人は、互いの成長を喜び合い、大人への第一歩を踏み出していた。



3月号の原稿は【2月7日(木)】までに企画・広報課へ。\*配布の関係から、発行日から5日程度期間をおいた情報のみを掲載します。

問合せ先 渡邊 (☎36-4316)

お気軽にご相談ください  
**弁護士による無料法律相談**

日時 2月16日(土)13時~16時  
会場 市民会館リハーサル室A  
内容 借金減額、交通事故、離婚、  
養育費、遺言、相続、成年後見、  
未払い残業代請求ほか  
相談員 吉原美智世さん(弁護士)  
その他 事前に電話で申し込み  
問合せ・申込先 吉原 (☎011-622-7963)

弁護士による無料の法律相談です  
**恵庭の法律相談所**

日時 2月16日(土)10時~16時  
会場 恵庭法律事務所(相生町14  
豊栄ビル4階)  
相談内容 離婚、相続、遺言、借  
金問題、売買、賃貸借、労働、  
債権回収、損害賠償など  
相談員 森田祐一さん(弁護士)  
申込期限 2月13日(水) ※申し込  
み多数により受け付けできない  
場合もあります

問合せ・申込先 恵庭法律事務所  
/森田 (☎32-0577)

起業ネットワーク恵庭主催  
**講演会「ビジネスがまちづくりになる!？」**

日時 2月16日(土)14時~  
会場 夢創館  
講師 服部彰治さん(大通りまち  
づくり株式会社)  
参加料 無料  
問合せ先 上森 (☎33-6908)

一緒に考えてみませんか  
**不登校などの子供と共に歩む会「未来の会」**

思いを出し合い、一緒に学び、  
考える親の会です。一人で悩まず  
に、参加してみませんか。  
日時 2月18日(月)18時30分~21時、  
22日(金)10時~14時  
会場 福祉会館  
参加料 300円  
問合せ先 近藤 (☎・FAX33-4663)



無料・無償が条件です  
みんなの譲り合いコーナー



**【譲ります】**

申し込みは6日(水)9時~17時の間に  
電話で申し込みください。  
※応募多数の場合は抽選により決  
定します。

- ①ひな人形(7段飾り一式) ②プリン  
トゴッコ(一式) ③学習机 ④エアロバ  
イク(健康器具) ⑤衣装ケース(透明・  
3段重ね用) ⑥一人用椅子(レザー製・  
黒色・一脚)

**【譲ってください】**

申し込みは、随時受け付けしてい  
ます。

- 恵庭南高校・女子制服一式(M・L)
- 洗濯機 ■ポータブルストーブ ■井  
戸ポンプ(手動) ■恵北中学校・制服  
スカート(W69cm・W72cm) ■恵北中  
学校・女子制服一式(155cm) ■ベビー  
ベッド ■スキーセット(男子用・靴25  
cm) ■スキーウェア(男子用・150cm)
- かしわ幼稚園制服一式(夏服・120  
cm) ■千歳北陽高校・女子制服一式
- ワープロ(説明書付) ■電子ピアノ  
■折りたたみ椅子(パイプ式) ■ゲー  
ム専用機 ■かんじき(一式)

問合せ先 廃棄物対策課 (☎33-  
3131内線1133)

えにわシーニックナイト  
SCENIC NIGHT 2013

Scenic  
Night  
2013

問合せ先  
えにわシーニックプロジェクト/久保  
(☎090-6219-9602)

**点灯会場**

- 道と川の駅「花ロードえにわ」
- 国道36号(花ロードえにわ~恵庭大橋)
- 国道36号(テクノパーク工業団地)
- 国道36号(サッポロビール北海道工場)
- JR恵庭駅西口
- こすもす保育園
- 黄金学園通(JR恵庭駅東口~文教大学~黄金橋)
- 黄金ふれあいセンター
- 黄金北(第2幹線用水路上の歩道)
- 中島町(中島会館・黄金橋~セブンイレブン)
- 恵み野商店会(恵み野駅前~恵み野交番~団地中央通交差点)
- 恵み野団地中央通(恵み野中学校~リハビリ学院)
- 文京町(恵庭中学校周辺)
- えこりん村
- JR島松駅前ロータリー
- 島松東町(ひがし公園)

2月9日(土)点灯

恵み野商店会は8日(金)も点灯

恵み野商店会  
キャンドルナイト2013



2月8日(金)・9日(土)各日17時~20時  
恵み野駅前~恵み野交番~団地中央通交差点

恵み野の商店がそれぞれデザイン  
して作った個性的なあかりのオブ  
ジェを見に来てください!  
無料の温かい飲み物などを用意し  
てお待ちしております。

●抽選で素敵なプレゼント●

- スタンプラリー  
商店会のあかりを見ながらス  
タンプを集めよう!
- フォトコンテスト  
キャンドルナイトの風景を撮  
って応募しよう!

キャンドルモニュメントの  
作成も体験できます。詳し  
くは問い合わせください

問合せ先  
小笠原 (☎37-1361)



タウン情報の記事は左から右へ流れています。

## 行事

油性色えんぴつ教室展

「花あけびの会」作品展

日時 2月1日(金)～28日(木)各日11時～17時 ※水曜日は休み

会場 おうちカフェメイミーズ (上山口580-2)

内容 油性色えんぴつという手軽な画材で描く植物画

問合せ先 三浦 (☎39-4233)

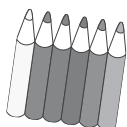

見学者を募集します

車椅子レクダンス講習会

車椅子の人と健常者が一緒にフォークダンスを踊る、車椅子レクダンスの講習会です。韓国から研修生もお招きしています。ぜひ見学してみませんか。

日時 2月6日(水)14時～16時

会場 福祉会館

参加料 無料

持ち物 練習に参加希望の人は上靴、飲み物、タオル、筆記用具

その他 事前申し込み不要

問合せ先 平嶋 (☎080-3267-2919)

1月24日オープンの駅前広場待合所内に

期間限定「プチ☆ギャラ」開設

駅前広場待合所の一角に「手作り小物作家」や「えこりん村」によるかわいい小物作品を集めたプチギャラリー(プチ☆ギャラ)を開設!市内のおすすめスポットを集めたマップも掲示しています。

日時 2月8日(金)～2月14日(木)各日10時～16時

会場 JR恵庭駅西口駅前広場待合所

入場料 無料

問合せ先 まちコジャレ。プロジェクト実行委員会/泉谷 (☎090-9085-3782)

ボディクリームの手作り体験も!

カフェ・グレコ「心ほっこり癒しイベント」

日時 2月8日(金)11時30分～15時30分

会場 GRECO・coffee&friends『カフェ・グレコ』(島松寿町1-28-10)

内容 アロマオイルを使ったハンドマッサージ、ボディクリーム作り、オラクルカードリーディング

参加料 各500円

問合せ先 カフェ・グレコ/白崎 (☎25-6224)

行政・司法書士による無料相談です

よろず相談会

日時 2月10日(日)14時～17時

会場 恵み野会館

内容 遺言、相続、成年後見、離婚、認知、男女・家族トラブル、不動産登記、設定登記、商業登記ほか民事法務相談

相談員 行政書士▶橋爪範行さん、松本史典さん、司法書士▶道下淳一さん、道下有佳子さん

その他 事前申し込み不要

問合せ先 松本 (☎33-1610)

お気軽にお越しください

北海道歌旅座コンサート「昭和ノスタルジア」

日時 2月15日(金)開場▶13時、開演▶13時30分

会場 大安寺(大町4-2-25)

入場料 前売券▶1,000円、当日券▶1,500円 ※中学生以下は無料

問合せ・申込先 押見 (☎34-1093)

老若男女どなたでも気ままにどうぞ

「笑いヨガ」体験会

ヨガの呼吸法と笑いのエクササイズを組み合わせた、誰でもできる健康法です。

日時 2月15日(金)、3月8日(金)各日

10時～10時50分

会場 黄金ふれあいセンター

定員 10人程度

持ち物 動きやすい服装、タオル、バスタオル、飲み物

参加料 各回300円

その他 前日までに申し込み

問合せ・申込先 石山 (☎080-3238-2569)

美しい花を觀賞して安らぎませんか

第6回「冬景色と洋らん」

日時 2月15日(金)～17日(日)各日10時～16時

会場 道と川の駅「花ロードえにわ」

問合せ先 恵庭オーキッド倶楽部/林川 (☎36-6252)

どなたでも参加できます

第8回シネマサロン

日時 2月16日(土)13時～

会場 恵み野北会館

内容 「十二哩(マイル)の暗礁の下に(1953年米国)」の鑑賞

入場料 無料

## 第30回 えにわ雪んこまつり

日時: 2月9日(土)10時～14時

会場: 中島公園(道と川の駅花ロードえにわ向かい)

- 雪中運動会  
親子ばんば・スノーフラッグなど
- 連たこあげ  
市内幼稚園・保育園児対象
- 雪中遊びアトラクション  
滑り台など
- スノーモービルによるスノーラフティング(有料)
- 市民団体による飲食ブース出店(有料)

問合せ先

第30回えにわ雪んこまつり実行委員会  
/野表 (☎080-3098-3053)

問合せ・申込先 認定こども園幼稚園  
稚舎えるむ(☎33-0010)

**日本棋院恵庭支部主催  
市民囲碁大会**

日時 2月24日(日)、3月24日(日)各日  
12時30分～  
会場 碁席えにわ(本町142)  
参加料 1,000円  
その他 事前申し込み不要  
問合せ先 上野(☎33-4854)

**母子寡婦研修会  
講演「母国ドイツと日本のエコについて」**

お菓子とお茶も用意しています。  
会員以外の人でも気軽に参加ください。

日時 2月24日(日)10時～11時30分  
会場 福祉会館  
講師 ビアンカ・フルストさん  
(環境カウンセラーほか)  
申込期限 2月15日(金)  
問合せ・申込先 恵庭市白雪会事務  
局/廣永(☎33-3056)

**歩くスキーで健康づくりをしませんか?  
市民歩くスキーの集い**

	第4回	第5回
日時	2月24日(日)受付 ▶9時30分、スタート▶10時	3月3日(日)受付▶ 10時30分、スタート▶11時
場所	畜産共進会場～ 遠藤牧場	サッポロビール 北海道工場歩く スキーコース
集合場所	青少年研修セン ター駐車場	サッポロビール 北海道工場レス トラン駐車場
参加料	500円 ※高校 生以下は無料	集いのみ▶無料、 納会参加者▶一 般/1,500円、会 員/1,000円
受付	当日会場で受け付け	

問合せ先 恵庭歩くスキークラブ  
/加藤(☎36-3030)、長崎  
(☎36-7587)



**えにわ楽々歩こう会  
冬期えにわ楽々ウォーキング**

日時 2月25日(月)9時30分～  
集合場所 保健センター  
コース 楽々マップ3コース『カリ  
ンバの道』(約4km)  
参加料 100円(保険料含む)  
持ち物 飲料水、帽子、タオル、  
防寒靴  
その他 事前申し込み不要  
問合せ先 松尾(☎36-7877)



**恵庭うたしやき会主催  
講演会のお知らせ**

日時 2月25日(月)13時～16時  
会場 恵庭RBパークセンタービ  
ル  
内容 講演「インドのアガスティ  
アの葉のお話」  
講師 櫻庭露樹さん  
参加料 1,000円  
その他 事前申し込み不要  
問合せ先 佐藤(☎36-5663)

**えにわ市民の森雪中植林**  
みんなでつくろう!市民の森

♪植樹後は温かい甘酒が待ってるよ♪  
●日時 2月23日(土)10時～12時  
●植樹場所 ルルマップ自然公園  
ふれらんど(西島松275)  
●参加料 無料  
●申込方法 2月16日(土)までに電  
話で申し込み  
●持ち物 暖かい服装、長靴、手袋  
●その他 詳しくは問い合わせく  
ださい

問合せ・申込先  
NPO法人水環境北海道事務局/  
荒関(☎090-1303-1228)

**ルルマップ自然公園ふれらんど  
無料休憩所開設**

歩くスキーコースの常設に伴い、  
トイレ付きの無料休憩所を開設し  
ます。駐車場も完備していますの  
で、ご利用ください。

開設期間 2月28日(木)まで毎日  
時間 各日10時～15時  
❖コーヒー・甘酒など、温かい飲  
み物もあります(有料)

問合せ先 梶原(☎37-5333)

**NPO法人 恵庭市体育協会主催 各種スポーツ教室&イベント**

問合せ先 NPO法人恵庭市体育協会(☎21-9900)  
※平日9時～17時

☆ワンコイン☆ZUMBA体験

日時	2月25日(月)19時30分～20時 15分
会場	総合体育館
講師	岩崎美也子さん(ZUMBAイ ンストラクター)
定員	40人
参加料	500円 ※保険料含む
持ち物	タオル(手ぬぐいサイズ)、 飲み物、履きなれた靴

**申込方法**

2月5日(火)～12日(火)までに問合せ先へ電話、もしくは総合体育館窓口で申し込み。  
受講料は申込当日から2月25日(月)までに総合体育館でお支払いください

初心者弓道教室

日時	3月5日～28日の毎週火曜日 と木曜日19時30分～21時 ※全8回
会場	総合体育館
講師	恵庭弓道連盟
対象	市内に居住の人または通勤 する中学生以上
定員	20人
参加料	中学生▶1,500円、高校生以 上▶2,000円 ※保険料含む
持ち物	動きやすい服装、靴下

## 行事

### ▼ 腰痛・骨盤のゆがみをとって、心も身体もスッキリ！ ヨガ体験会

日時 2月20日(水)10時～11時30分  
会場 恵み野会館  
参加料 500円  
問合せ先 新日本婦人の会ヨガ小組／樋口 (☎33-2076)



参加者を募集します

### 地域子育て交流保育『すくすくキッズ』

日時 2月20日(水)10時～11時  
会場 認定こども園つくし保育園 (桜町3-12-20)  
内容 ごっこ遊び (病院、レストラン、ファッションコーナー) を楽しもう  
対象 2～5歳の子どもと保護者  
参加料 無料  
持ち物 上靴、ハンカチ  
申込方法 前日までに電話で申し込み  
問合せ・申込先 認定こども園つくし保育園 (☎34-0708)

生活学校くらしのサロン「淡」主催

### 古布でひな人形作り

日時 2月21日(木)10時～15時  
会場 まなび館  
定員 20人  
参加料 1,000円 (昼食代含む)  
持ち物 針、糸、ハサミ  
申込日 2月18日(月)  
問合せ・申込先 土本 (☎33-1897)

素敵な作品が並びます。ぜひご覧ください

### はんどめいどひろば～ふんわり～

日時 2月20日(水)10時～14時  
会場 黄金ふれあいセンター  
内容 あみぐるみ、布小物、麻ひも、編み小物、ワイヤーアクセサリー、レジンアクセサリー、革小物、パステルシャインアートなど  
問合せ先 野田 (☎080-4045-4697)

恵庭市文化協会主催

### 作品展示 ～誘い(いざない)～

会場はいずれも夢創館です。  
日時 2月23日(土)10時～18時、24日(日)10時～17時

展示内容 絵画、書道、華道、写真、パンアート、レーザークラフト、陶芸

### ■ギャラリーコンサート

日程 2月24日(日)  
プログラム 14時～▶声楽バリトンコンサート(西島厚さん)、14時50分～▶クラリネットコンサート(白子正樹さん)

入場料 無料

問合せ先 松崎 (☎090-1380-8035)  
※17時以降

参加者を募集します

### 子育て支援のご案内

日時	内容
2月23日(土) 10時～12時	日本折紙協会講師北村夕キ子さんを迎えて「親子折紙教室」
2月27日(水) 10時～11時	「ひな飾りを作ろう」

会場 認定こども園幼稚舎えるむ (黄金北4-7-8)

対象 未就園児と保護者

定員 各日10組

参加料 無料

申込方法 開催日の1週間前までに電話で申し込み



■会場はすべて「えにわ市民プラザ・アイル」です

■開館時間は10時～16時(3月31日まで) ※日曜日、祝日は休館

## イベント情報

■問合せ先■

NPO法人えにわ市民プラザ・アイル (☎39-3355)

ルナ・ストーン講習会&カラーセラピー	
日時	2月5日～26日の毎週火曜日 各日10時15分～14時45分
講師	山本千春さん
参加料	プレスレット3,000円・ストラップ1,000円(カラーセラピー込み) ※修理、リメイクも承ります

パーソナルカラー診断	
日時	2月22日(金)10時～15時
内容	自分に似合う色を見つけて 素敵な毎日を!
講師	山田小百合さん
その他	定員5人(1人40分)、参加料1,000円 ※事前に電話で申し込み

ゆるゆる体操教室	
日時	2月12日(火)10時30分～11時30分
内容	かんたん15分の体操
講師	八幡英子さん(基礎医学士)
その他	定員10人、参加料500円(飲み物付き)

池田玲子先生の「コミュニティ・レストラン」	
日時	2月25日(月)午前の部▶10時15分～、午後の部▶13時～
内容	ポテトコロッケ、ホワイトシチュー、ココアボールクッキー
定員	各回15人
参加料	630円(コーヒーまたはゆず茶付き)
持ち物	エプロン、三角巾、布巾、ポリ袋、箸

### ◎◎期間変更のお知らせ◎◎

広報えにわ1月号でお知らせした“手作り工房「楓かえで」季節の飾り展”の最終日が2月7日(水)15時までに変更となりました。お早目にお越しください

知って安心、かんたん相続セミナー対策編	
日時	2月23日(土)10時30分～12時
その他	定員5人、参加料無料 ※事前に電話で申し込み

アイル名画サロン 恵庭キネマ塾例会「キネマ夜」	
日時	2月23日(土)18時～20時
内容	「あ(こ)い(も)う(と)」の鑑賞と解説
講師	近藤春夫さん
その他	定員25人、参加料無料

3月号の原稿は【2月7日(木)】までに企画・広報課へ。

※配布の関係から、発行日から5日程度期間をおいた情報のみを掲載します。

## ちょこっと少年団体体験会

### 恵庭アンビシャススポーツ少年団 (アイスホッケー)

スポーツ少年団に入団したい子どもたちのための体験会です。直接、会場へお越しください。

**日時** 2月2日(土)、9日(土)▶18時～19時30分、16日(土)▶13時～14時

**会場** 島松アイスホッケーリンク

**内容** 実際にスティックを使って、パスやシュートを体験します

**対象** 就学前から小学6年生

**持ち物** 暖かく、動きやすい服装  
※用具は貸し出します

**その他** 保護者の引率が必要。悪天候やリンクなどの都合上、中止の場合があるため事前に柴田(☎090-9510-7706)まで問い合わせください

**問合せ先** 恵庭スポーツ少年団事務局 (☎21-9900)

## 中高年を対象に、パソコンの基礎を学びます

### パソコンクラブ「すずらん会」会員募集

**活動日時** 毎月第1・第3金曜日13時～16時

**会場** 有明会館

**参加料** 月額1,000円

**持ち物** ウィンドウズ7以上搭載のノートパソコン

**問合せ先** 照屋 (☎090-8272-2490)

## ルルマップ自然公園ふれらんど内にあります

### 市民農園利用者募集



「ルルマップ自然公園ふれらんど」内の市民農園利用者を募集します。

区画	募集数	料金
1区画100㎡	10区画	10,000円
1区画50㎡	59区画	6,000円

**農園設備** 管理棟、トイレ、駐車場、水道、農機具(一部貸し出し)など

**申込開始日** 2月1日(金)

**問合せ・申込先** 恵庭市シルバー人材センター(☎34-0311)

## みんなの伝言板

### 「電波の安全性に関する説明会」の開催

電波の性質や人体への影響など電波の安全性に関して、理解を深めることを目的に、説明会を開催します。

**日時** 2月26日(火)13時30分～16時50分 ※13時開場

**会場** 札幌第1合同庁舎2階講堂(札幌市北区北8条西2丁目1-1)  
※説明会参加者の駐車場は確保していませんので、ご注意ください

**定員** 100人

**申込方法** 最初に、「電波の安全性に関する説明会」と記入し、氏名、連絡先を明記のうえ、2月22日(金)までに、ファクスまたはメールで申し込み

**問合せ・申込先** 北海道総合通信局電波監理部電波利用環境課(☎011-709-2311(内線4745)、FAX011-709-2486、メール:denjikankyo-hokkaido@soumu.go.jp)

原稿を依頼するにあたって確認願います。

## タウン情報掲載について

問合せ先 企画・広報課 (☎33-3131内線2361)

### タウン情報掲載基準Q&A

**Q.** 開催日によっては、その月に掲載できないって本当?

**A.** はい。広報えにわが各家庭に届くのは、月初めから最長で5日間程度かかります。このため、開催日、開催期間や募集期間の最終日が、月の5日以前の場合は前月の広報に掲載依頼願います

**Q.** 同じ内容で繰り返し掲載できますか?

**A.** 同じ内容の行事などのお知らせは一度限りです  
※サークルなどの会員募集は、一度掲載してから6カ月以上空けさせていただきます

**Q.** どんな内容でも掲載可能ですか?

**A.** 依頼者または主催者の利益につながるような「営利目的に該当する」と思われる内容は掲載できません。ただし、無料体験教室などは掲載できる場合がありますので、詳しくは問い合わせ下さい。  
そのほか、「政治活動に該当する」「特定の団体・個人が対象の行事」など、適切でない判断されるものも掲載をお断りしています

**Q.** 掲載方法を教えてください

**A.** 日時、内容、会場、問合せ先などの必要事項を記入のうえ、持参またはファクス、メールで提出ください。校正は、**原則ファクス**で行いますので、原稿にはファクス番号を記入ください。なお、ファクスがない場合は、その旨を記入ください  
※メールで校正を希望する場合、添付ファイルが必ず確認できるメールアドレスを記入ください

#### ■原稿提出先■

恵庭市役所企画・広報課 (FAX33-3102)  
kikakukouhou@city.eniwa.hokkaido.jp

**Q.** 原稿の締め切りは?

**A.** 原稿の締め切りは、掲載希望月の**前月7日**(土・日曜日、祝日の場合はその翌平日)です

※このほか、掲載できない場合や、掲載内容の変更など、意向に添えない場合もあります。詳しくは問い合わせください

## 行事

お気軽にお越しください

### 恵庭消費者協会主催 『快適生活講座』

年末に片付かなかった人、参加してみませんか。

**日時** 3月3日(日)13時30分～15時

**会場** 市民会館中会議室

**内容** 講演「先ず、捨てることから始めよう！収納の工夫術」

**講師** 亀田雄二さん（パナソニック㈱エコソリューションズ社）

**定員** 40人

**参加料** 無料

**申込期限** 2月22日(金)

**問合せ・申込先** 恵庭消費者協会  
(☎32-8193)



桃の節句に向けて

### 少年少女文化体験のついで 生け花アレンジ

**日時** 3月2日(土)10時30分～

**会場** まなび館

**対象** 小・中学生

## スノーフェスタ2013

スキー場で遊ぶ

3月3日(日)



10時～15時  
恵庭市民スキー場

### ♥イベント

- 第3回自作仮装ダンボールそり滑り
- ロングすべり台
- スノーラフティング体験
- 親子そりカーリング
- パンゲットスラローム
- パラグライダー見学  
※天候により中止の場合あり
- スノースライダー

### ♥市民スキー大会・スノーボード大会

- 大回転競技 ※当日受付あり

### ♥屋台コーナー

- プチファーマーズマーケット開催
- 温かい食べ物あり

### ♥リフト1日券特別価格

- 中学生以上／1,000円、小学生／500円

**問合せ先** なりたスポーツ (☎33-3770)

**定員** 15人

**参加料** 500円（材料費）

**問合せ先** 恵庭華道協会／井上  
(☎33-2579)

## 募集

お気軽に参加ください

### 無料体験 ストレッチサークル

ストレッチと簡単なリズムダンスで冬の運動不足を解消しましょう。

**日時** 2月～3月までの毎週火曜日  
▶10時～11時、毎週木曜日▶19時～20時

**会場** 大野ダンススクール（京町70友保ビル2階）

**定員** 10人

**持ち物** 動きやすい服装、上靴

**問合せ・申込先** 大野ダンススクール／大野(☎090-6211-8772)

オリジナリティーあふれる作品を募集します

### 『私のおひな様展』 出展作品募集

おひな様をイメージした個性あふれる作品を募集します。素材やジャンルは自由です。

**申込期限** 2月10日(日)

**その他** 展示会は2月26日(火)～3月3日(日)、カフェ福座（恵南6-12）で開催します。詳しくは問い合わせ下さい

**問合せ・申込先** 福元(☎32-0293)

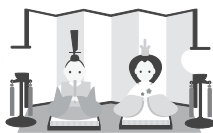

受講者を募集します

### 平成25年度 中国語講座

新しい中国の「歴史」「文化」にふれて楽しく中国語を学習してみませんか。北海道文教大学大学院から推薦された中国人留学生が指導します。

**活動日時** 毎週土曜日 初級▶18時30分～20時30分、中級▶13時

30分～15時30分 ※月4回

**会場** まなび館

**受講料** 大人▶月額2,500円、高校生▶月額1,500円、小・中学生▶月額1,000円 ※別途教材費が2,700円程度かかります

**申込期限** 3月10日(日)

**その他** 小・中学生は大人が送迎してください

**問合せ・申込先** 恵庭日中友好協会事務局／斉藤(☎33-2702)

出演者ほかを募集します

### エコフェス'13

個人ボランティアで運営している、家族で楽しめるピクニック感覚の野外音楽祭です。

**日時** 5月19日(日)9時～15時

**会場** 恵み野中央公園

### 募集内容

#### ■出演者

**募集内容** 弾き語り、バンド、キッズダンス、吹奏楽、お笑い、大道芸など

**募集数** 20組

**参加料** 1人1,500円

#### ■青空アート展示

**募集内容** 絵画、写真、書道、オブジェ、フラワーアレンジなど

**募集数** 10組

**参加料** 1人500円

※即売する人は1,000円

#### ■フリーマーケット

**募集内容** バザー、リサイクル品など

**募集数** 20区画

**参加料** 1区画1,000円（1.8m×1.8m）

#### ■売店

**募集内容** 屋台、焼き鳥、アクセサリー、くじなど

**募集数** 5店

**参加料** 1店10,000円（5.4m×3.6m以内）

**募集期間** 2月5日(火)～3月5日(火)

**その他** 高校生以上のボランティアアスタフも募集します ※定員10人。ホームページにも情報を掲載しています

**URL** <http://ecofes.info/>

**問合せ・申込先** エコフェス実行委員会／竹内(☎080-5118-9635、メール：eniwa.ecofes@gmail.com)

例年になく寒い今年の冬。寒いとついで下を向いて歩きがちですが、ふと見上げると美しい並木道が。特に、よく晴れた寒い日の朝は、木の枝に真っ白な雪が降り積もって、すがすがしい雰囲気。いつもより少し早めに家を出て、冬の朝の新鮮な空気を感じてみませんか。



2月

冬の朝の遊歩道（黄金北）

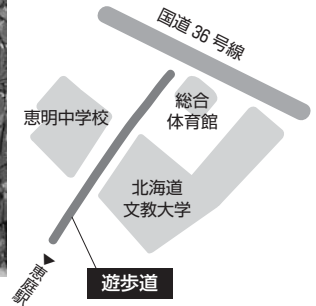

## パワフルな演奏に大盛り上がり



第12回恵庭市青少年吹奏楽祭が市民会館で開催された。出演は、市内の学校の吹奏楽部や市民吹奏楽団など。メドレーやバラエティー番組のBGMを演奏し、来場者を楽しませた。

## 編集後記

■初詣で引いたおみくじが大吉！それなのに、早速2月号の表紙が思い浮かばず…（涙）おみくじをよく見ると「目上の人の引き立てで全ての状況が好転する」との一文が。（樹）さん、（学）さん、そして先輩職員の皆さん！私の2013年は皆さんにかかっているようです。よろしくお祈りします。（紗）

■中学時代の同級生と集まると、最初は時事ネタやスマホのことを話しているが、自然と話題は老眼や尿酸値の話題に。みんな等しく年をとっているのがあった…（学）

■部内で職員2人が長期間の研修に行くことになった。そこで有志で寄せ書きすることに。「体調を崩すな」「辛いときは電話しろ」…。そこには厳しく不安な日々を過ごすであろう2人を激励する内容が数々綴られた。私も研修経験者の立場から書かせてもらった。ただ一言「体当たり」と。（樹）

## 恵庭駅西口に待合所オープン！



「駅前広場待合所」には、ゆったりとくつろげる座席20席のほか、掲示板や観光パンフレットも配置。前日に行われた内覧会で市長は「市民が集える場所にしたい」と期待を込めた。

## 北海道を取り巻く情勢とは…



恵庭市自衛隊協力会の創立50周年を記念して、第7師団司令部の石田裕さんによる防衛講話が行われた。経験談を交えたわかりやすいお話に、約100人の受講者が耳を傾けた。



表紙の主演はこちらのお2人。よく晴れた青空を見上げながら、「とてもいい天気ね。」「うん！今日も一日頑張ろう！」と2人で何やら声をかけあっている様子。外はまだまだ厳しい寒さ。でも、そっと寄り添う後ろ姿を見て、きっと気持ちはポカポカになったはず！

表紙裏話

人口	69,187 (+ 42)
男	33,823 (+ 36)
女	35,364 (+ 6)
世帯	30,977 (+ 39)

[平成24年12月末現在]  
( )は対前月比

の動き

この広報誌は再生紙を使用しています。

広報ENIWA 2013.2 通巻727号

● 編集・発行 恵庭市役所企画振興部企画・広報課

☎ 061-1498 北海道恵庭市京町1番地

☎ 0123-33-3131 (内線2361)

FAX 0123-33-3102

ホームページ <http://www.city.eniwa.hokkaido.jp>

Eメール [kikakukouhou@city.eniwa.hokkaido.jp](mailto:kikakukouhou@city.eniwa.hokkaido.jp)

● 印刷／(株)清光舎水野印刷

携帯ホームページ  
QRコード

