

(1) 恵庭市人口ビジョンデータの更新について

平成27年10月に人口ビジョンデータを作成したが、その段階では平成22年国勢調査を基本とし、平成26年までのデータを掲載していた。2年が経ち、平成27年国勢調査結果が公表されはじめているため、平成27年国勢調査結果に置き換えるとともに、平成27年、平成28年データを追加した。これにより、人口の将来展望について社会保障人口問題研究所の人口移動推計と比較し、若干の上ぶれが見込まれるため、人口ビジョンデータを更新することとした。

1. 恵庭市の人口等の現状分析

1-1. 社会動態や人口に係わる指標

数値目標において純移動数(「転入者数-転出者数」)のH27~H31累計を624人としたが、H27年で+296人、H28年で+321人と合計617人となっており、H29年9月末現在438人であり、合計1,055人となっている。
このため、恵庭市の人口推計では平成27年にピークを迎えていたが、近年行っている宅地造成の張り付き状況を勘案すると平成32年にピークを迎える推計に変更することが妥当ではないかと考えた。

参考資料

a人口の推移、b年齢別人口、c社会動態及び人口移動先、d地域の産業・雇用創造
e昼夜間人口の状況、f市内大学生・専門学校生の就職先状況、g女性の年齢別就業率
h転入者数と居宅建築数と宅地造成の状況、i恵庭市の世帯別人員別世帯数状況
j恵庭市の家族類型別世帯数状況、k恵庭市の産業別就労人口、l恵庭市地域経済循環
m恵庭市の農業、n恵庭市の製造業、o恵庭市の商業、p恵庭市民の総所得額等
q固定資産評価(土地・家屋)決定価格、r地価公示価格(平均額)

2-1. 人口動態

合計特殊出生率については、H31年の目標を1.41としているが、H27年現在1.29と上昇していない。しかしながら女性の就業率があがっていることから、保育園の定員拡大などは効果があがっていると考えられる。

参考資料

s人口動態及び合計特殊出生率の推移、t婚姻率の推移、u出生年齢
v恵庭市の子どもの推移、wその他

3. 恵庭市の人口推計

上記の状況から、平成27年策定人口ビジョンにおいては、人口ピークを平成27年の69,858人とし、平成32年には69,588人に減少するとしていたが、平成32年にピークの70,000人を迎える推計に変更し、その後漸減することとする。

参考資料

恵庭市の人口の長期的見通し



人口ビジョンデータ 付属資料



花・水・緑

人がつながり

夢ふくらむまち

えにわ

恵庭市企画振興部企画課



a. 恵庭市の人口の推移

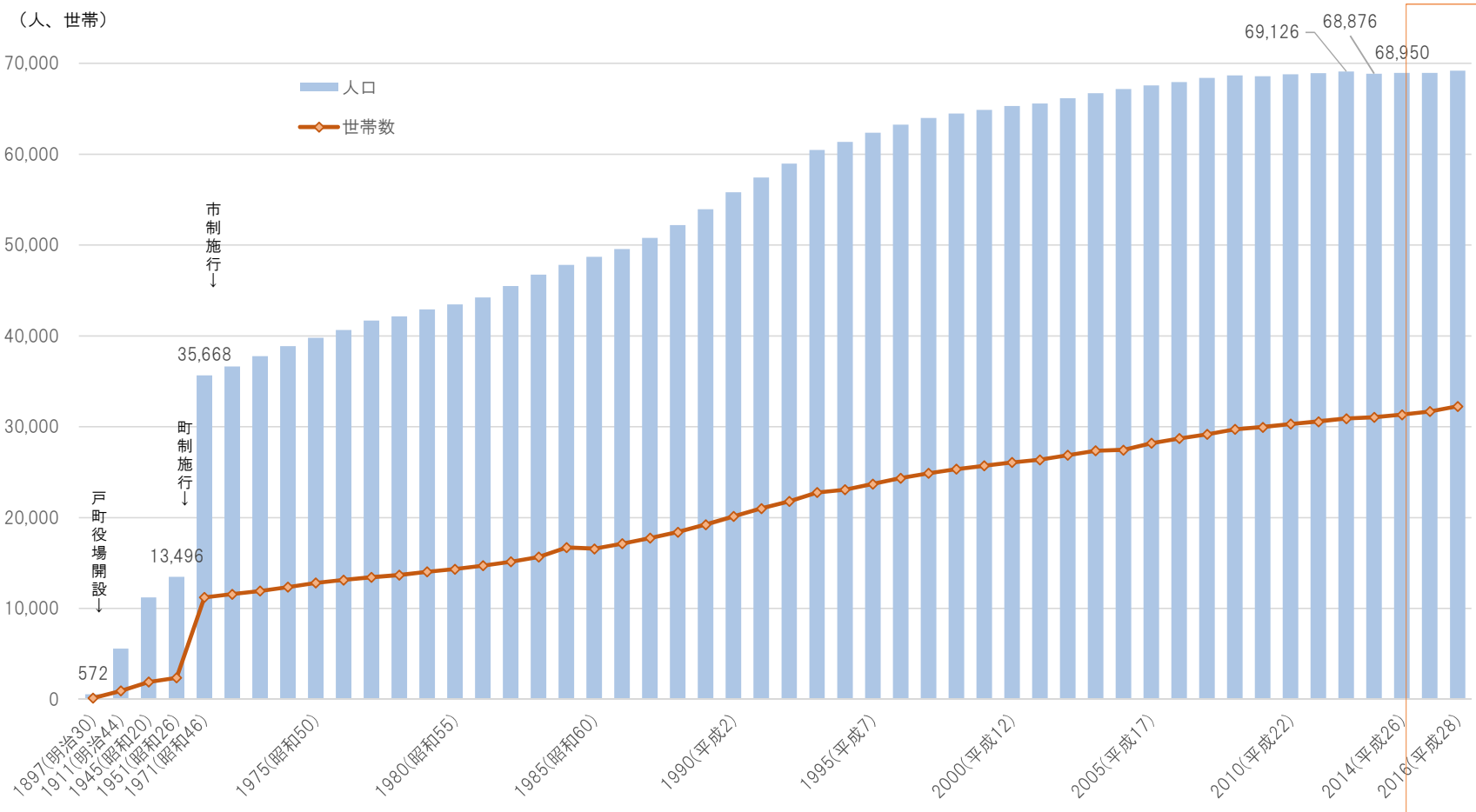

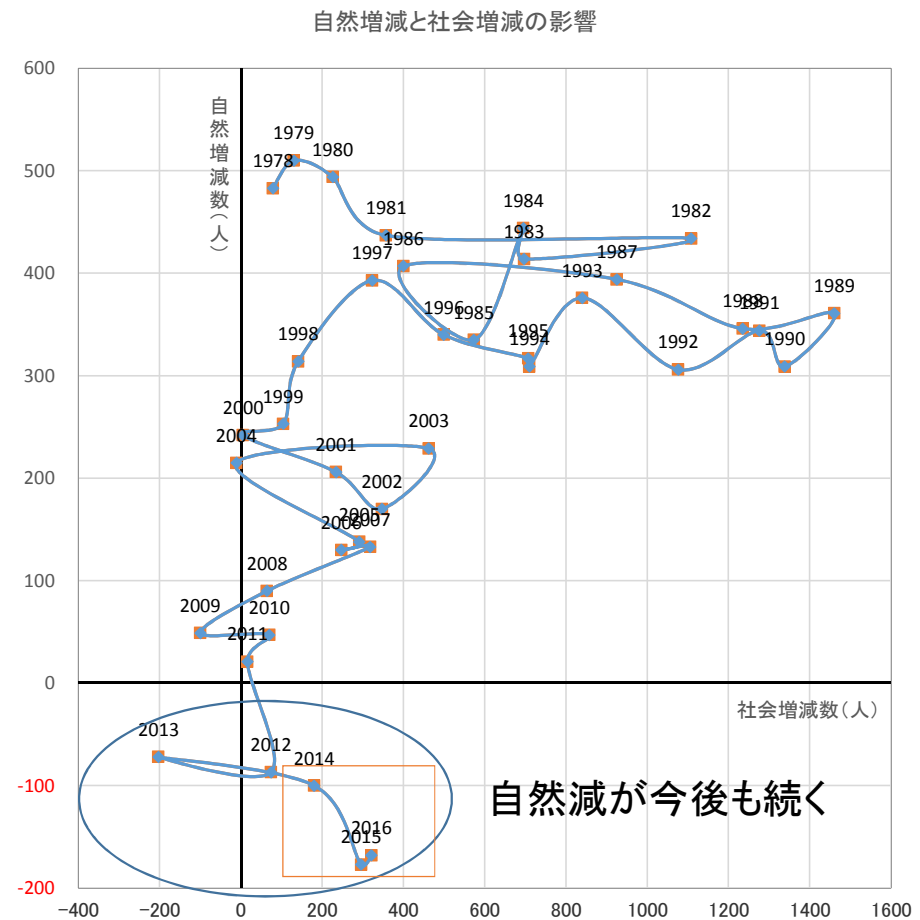
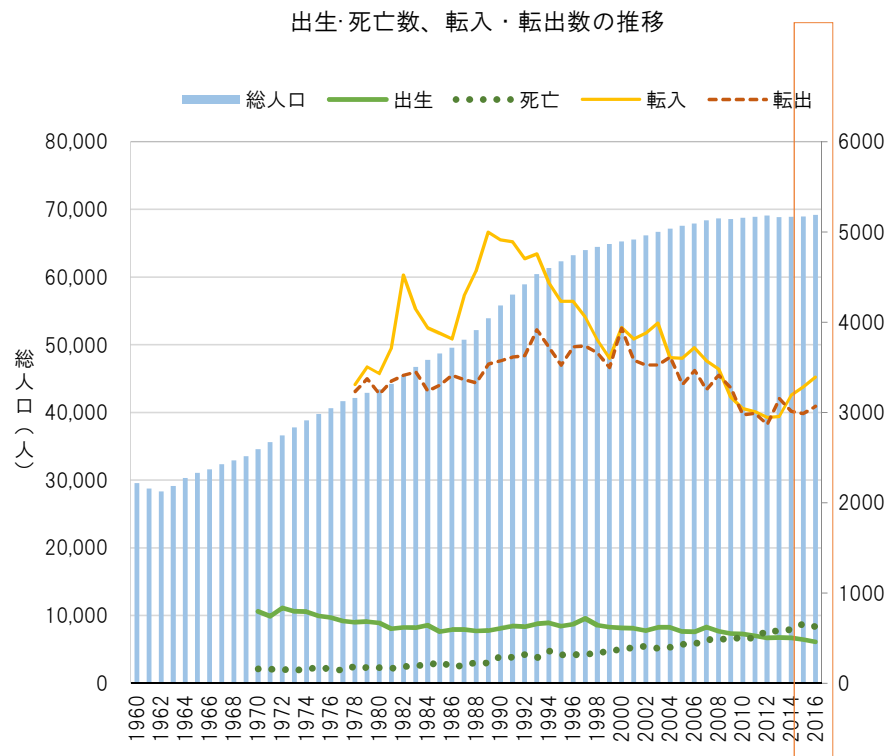

b. 年齢別人口

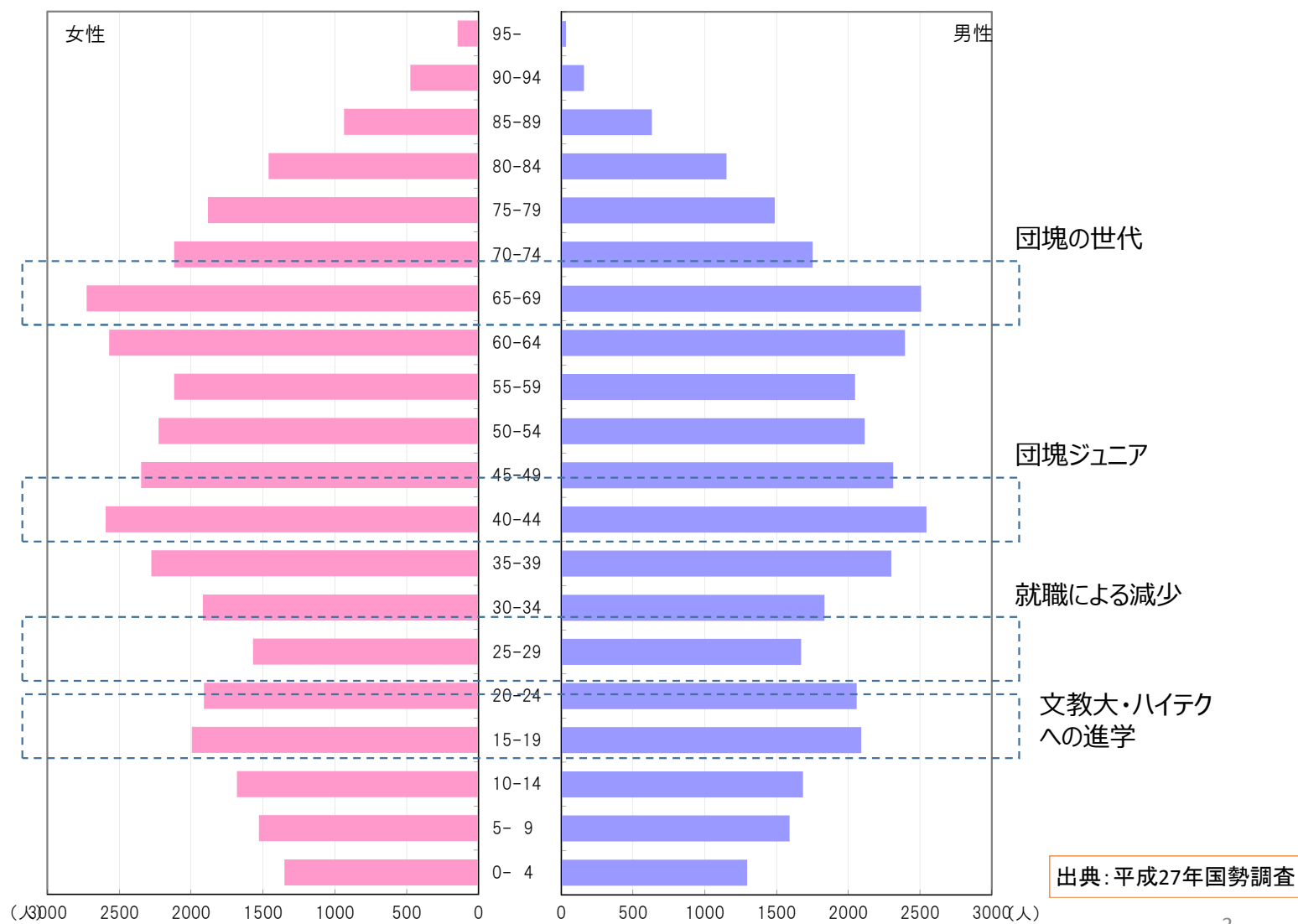

C. 社会動態や人口に係わる経済指標

(1) 社会動態及び人口移動先

① 年齢階級別人口移動の推移

年齢階級別人口移動の推移(男性)

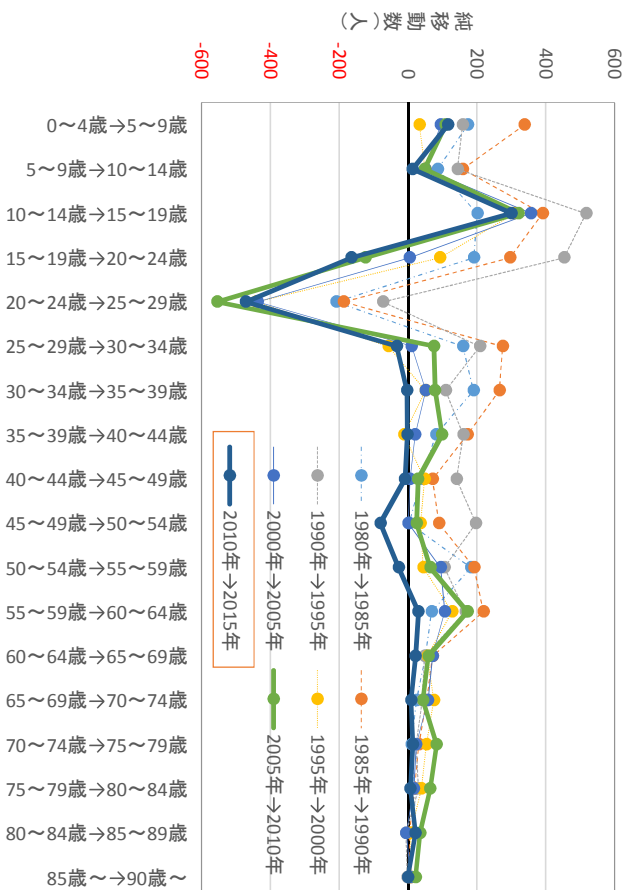

年齢階級別人口移動の推移(女性)

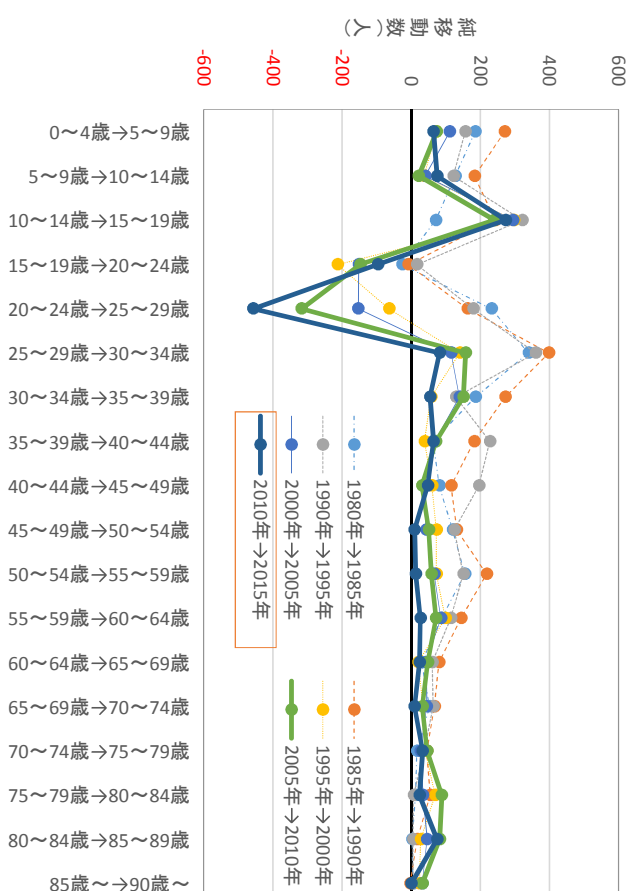

②2014年の社会動態

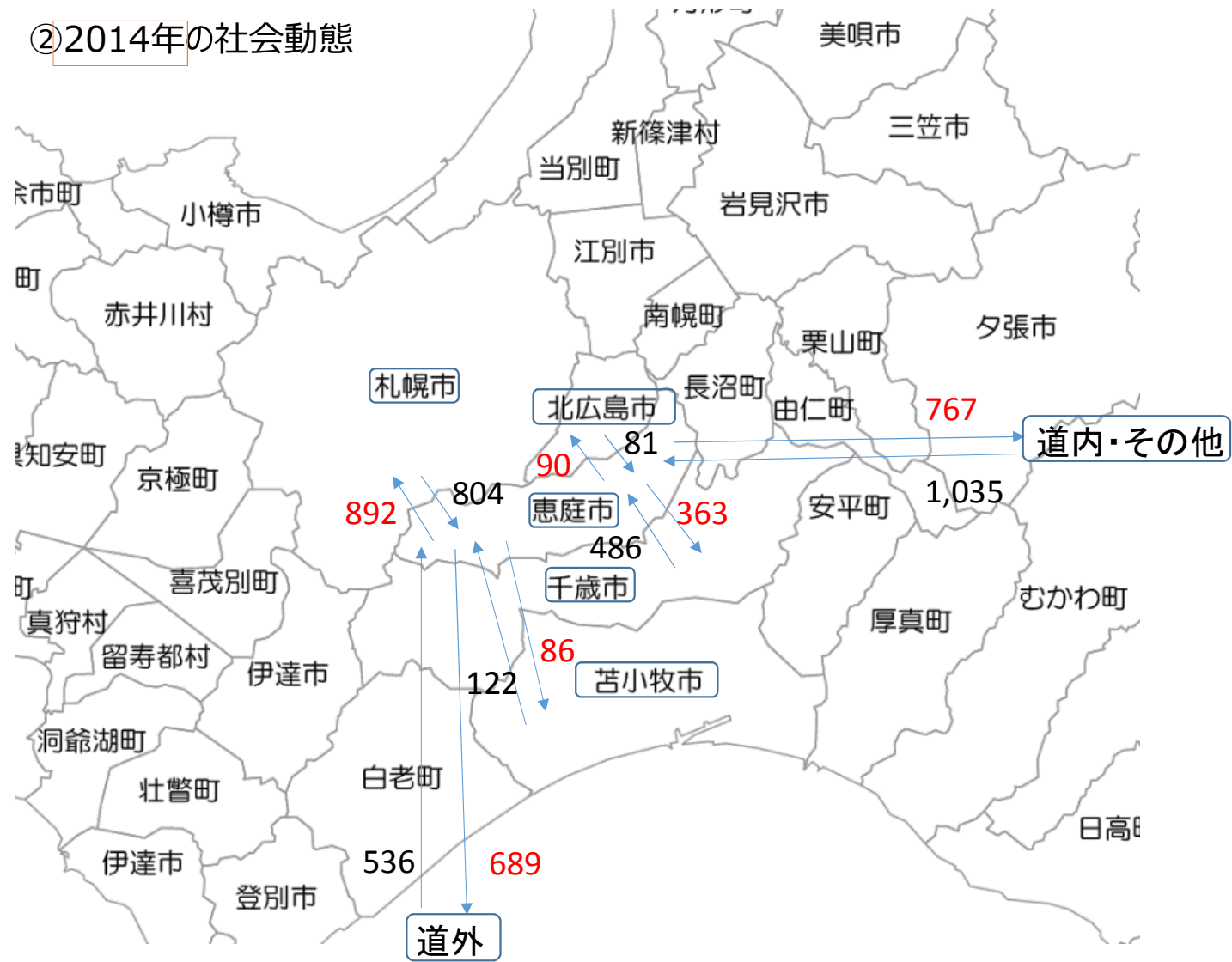

年齢階級別の純移動数（総数、2014年）

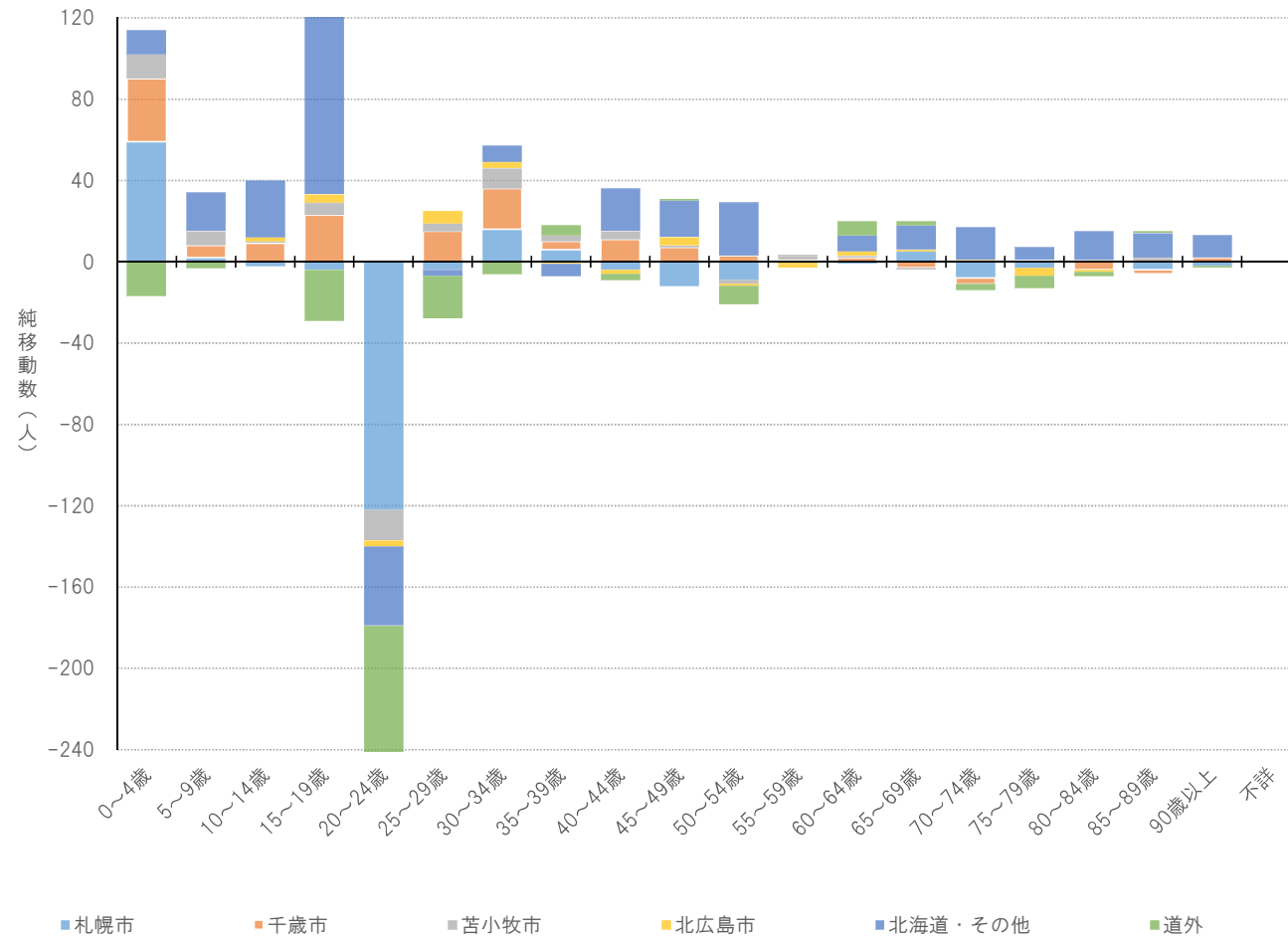

③2015年の社会動態

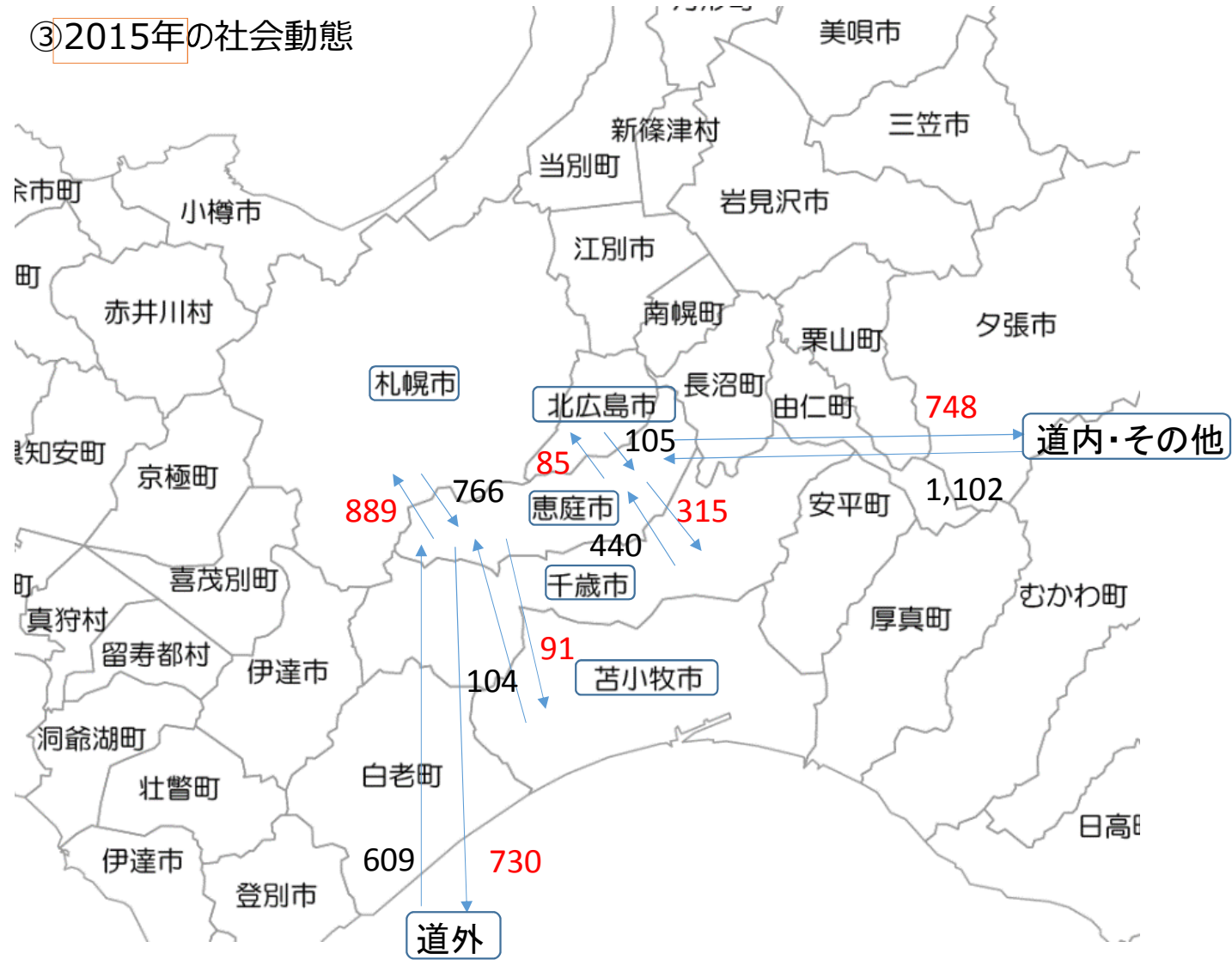

年齢階級別の純移動数（総数、2015年）

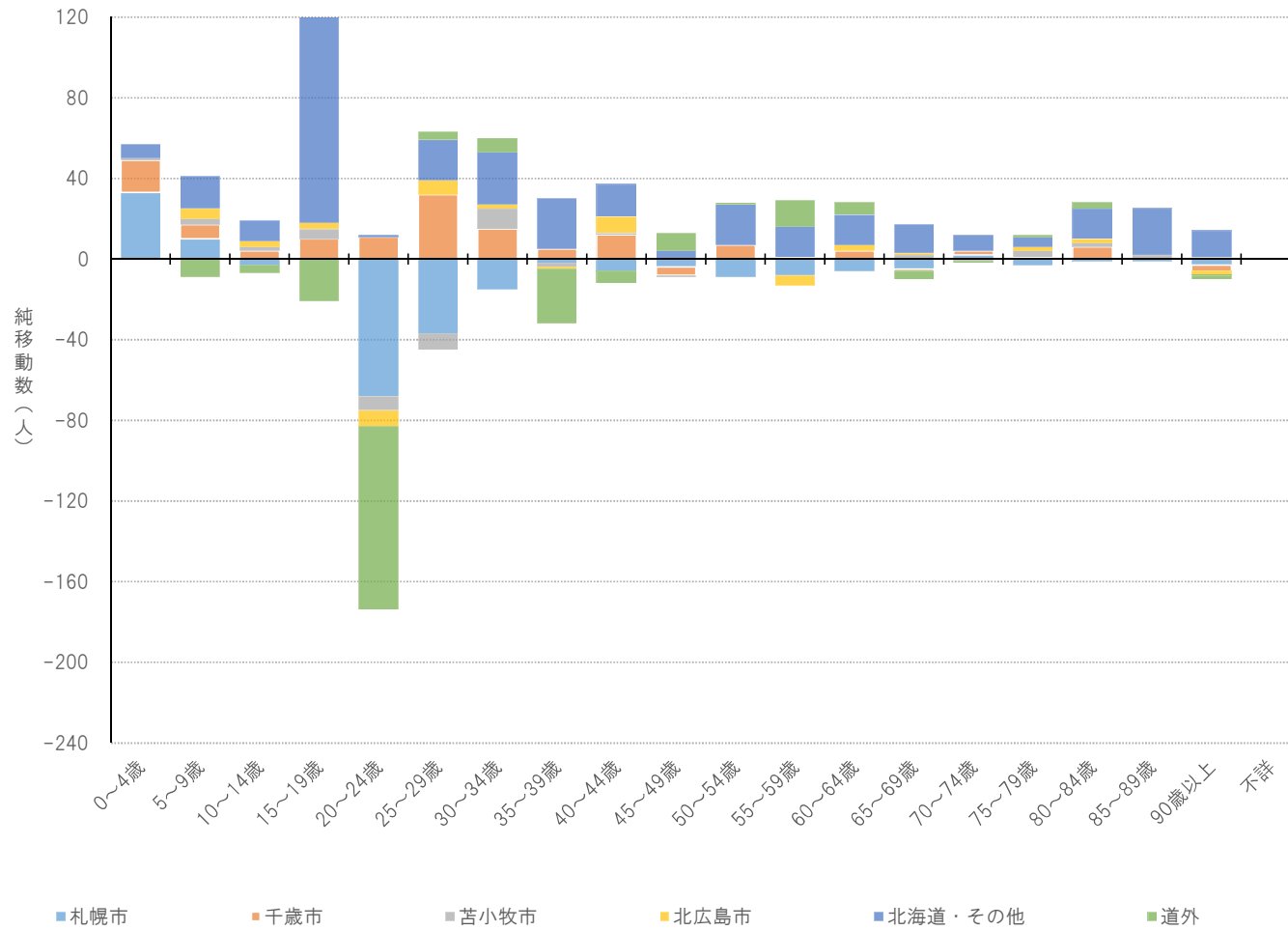

④2016年の社会動態

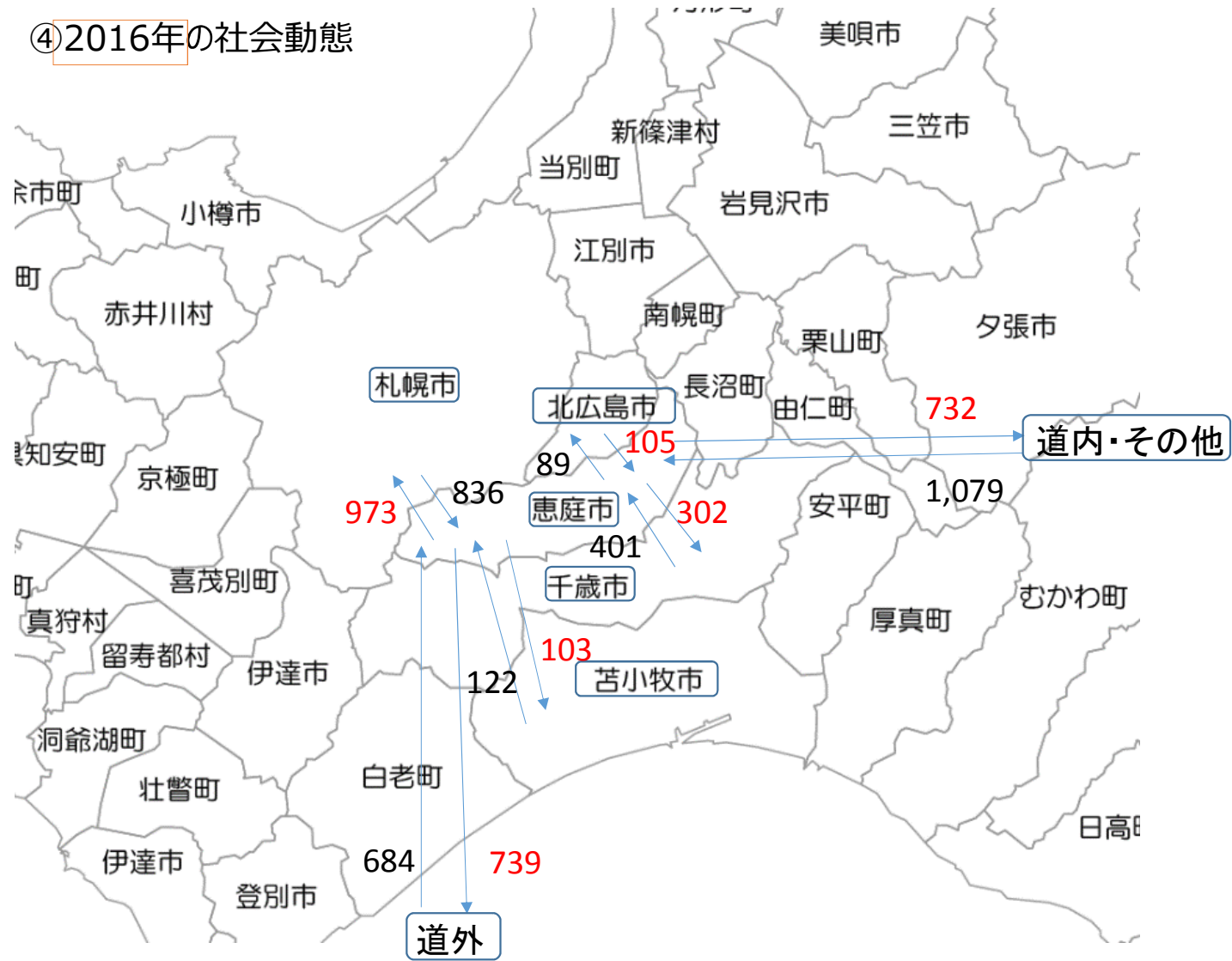

年齢階級別の純移動数（総数、2016年）

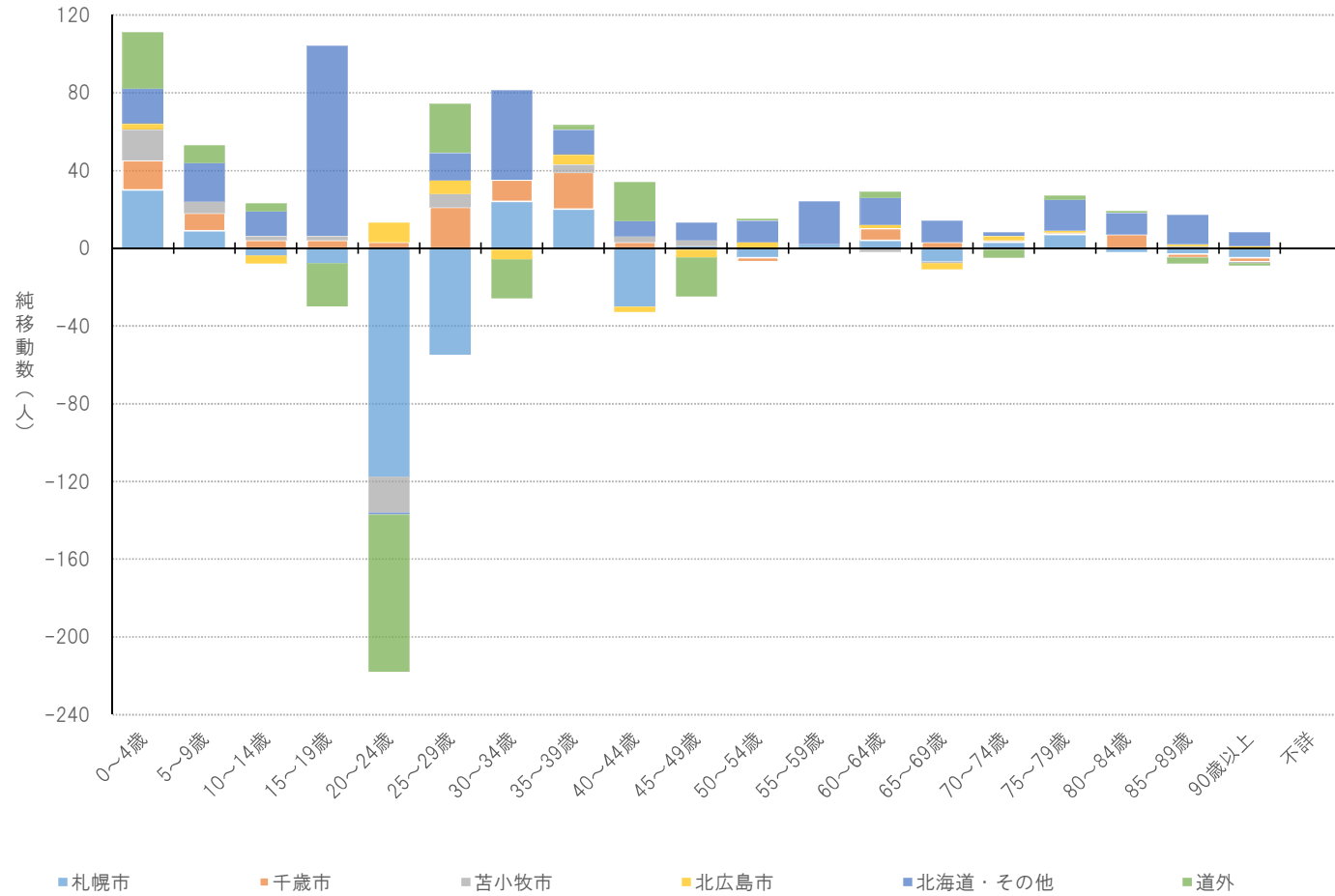

d地域の産業・雇用創造チャート

平成26年経済センサス

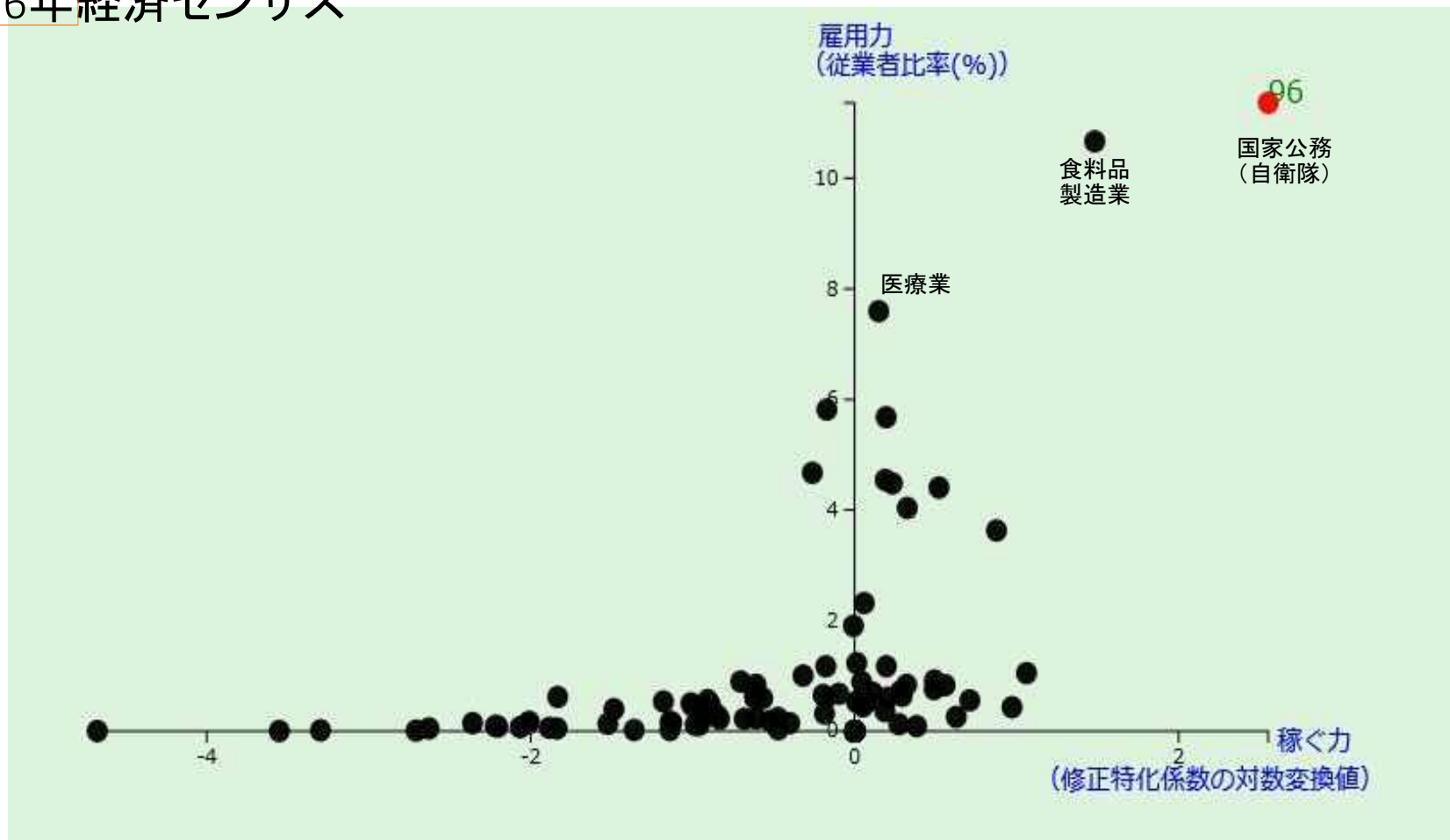

e 昼夜間人口の状況

① 昼夜間人口比率

市町村名	従業値による人口 (昼間人口) 【 A 】	常住地による人口 (夜間人口) 【 B 】	昼夜間人口比率 【A/B】
室蘭市	96,865	88,564	109.4%
石狩市	60,459	57,436	105.3%
帯広市	175,954	169,327	103.9%
千歳市	99,138	95,648	103.6%
函館市	273,408	265,979	102.8%
小樽市	124,293	121,924	101.9%
旭川市	341,732	339,605	100.6%
釧路市	175,733	174,742	100.6%
札幌市	1,959,740	1,952,356	100.4%
苫小牧市	173,151	172,737	100.2%
北見市	121,080	121,226	99.9%
北広島市	58,111	59,064	98.4%
岩見沢市	81,725	84,499	96.7%
恵庭市	65,918	69,702	94.6%
江別市	108,051	120,636	89.6%

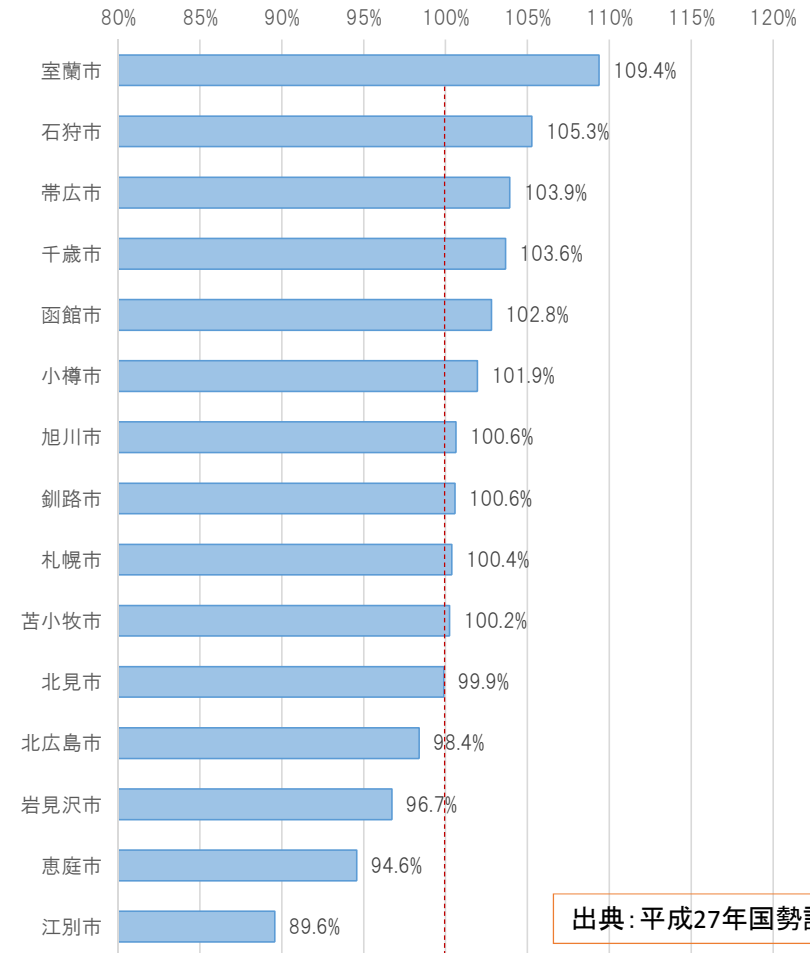

出典：平成27年国勢調査

②通勤の状況

市町村名	当地に常住する 就業者数 (従業地不詳 を含まない) 【 A1 】	恵庭市への 通勤者数 【 B1 】	恵庭市からの 通勤者数 【 C1 】	通勤率	
				恵庭市への通勤 者数が常住する 就業者数に 占める割合 【 B1/A1 】	恵庭市からの通勤 者数が常住する 就業者数に 占める割合 【 C1/※1 】
恵庭市	26,442	—	—	—	—
札幌市	781,629	3,130	3,885	0.4%	14.7%
千歳市	48,793	2,478	5,501	5.1%	20.8%
北広島市	24,358	1,253	1,281	5.1%	4.8%
苫小牧市	73,273	164	558	0.2%	2.1%
江別市	36,664	109	222	0.3%	0.8%
長沼町	6,083	133	147	2.2%	0.6%
岩見沢市	34,198	87	61	0.3%	0.2%
安平町	4,606	37	106	0.8%	0.4%

仕事場は千歳。

住むなら恵庭。千歳に勝る魅力を今後もアピールし続けるためには…。

出典：平成27年国勢調査

③通学の状況

市町村名	当地に常住する 通学者数 (通学地不詳 を含まない) 【 A2 】	恵庭市への 通学者数 【 B2 】	恵庭市からの 通学者数 【 C2 】	通学率	
				恵庭市への通学 者数が常住する 通学者数に 占める割合 【 B2/A2 】	恵庭市からの通学 者数が常住する 通学者数に 占める割合 【 C2/※2 】
恵庭市	4,794	—	—	—	—
札幌市	90,413	936	1,012	1.0%	21.1%
千歳市	3,188	580	392	18.2%	8.2%
北広島市	3,476	215	201	6.2%	4.2%
苫小牧市	5,690	165	55	2.9%	1.1%
江別市	10,675	116	133	1.1%	2.8%
長沼町	231	17	3	7.4%	0.1%
岩見沢市	3,759	57	8	1.5%	0.2%
安平町	114	28	7	24.6%	0.1%

平成29年度市内大学・専門学校在籍者の状況

出典：平成27年国勢調査

(人)

豆知識

区分	市内				市外
	自宅	アパート等	学生寮	計	
大学	91	658	18	767	1,690
専門学校	133	435	280	848	743
合計	224	1,093	298	1,615	2,433

文教大学生、ハイテク専門学校生がこんなに恵庭市内に住んでくれているんだね。ボランティアでの活用だけではもったいない。

出典：恵庭市独自調査

f.市内大学生・専門学校生の就職先状況

恵庭市内就職先データ（大学・専門学校）

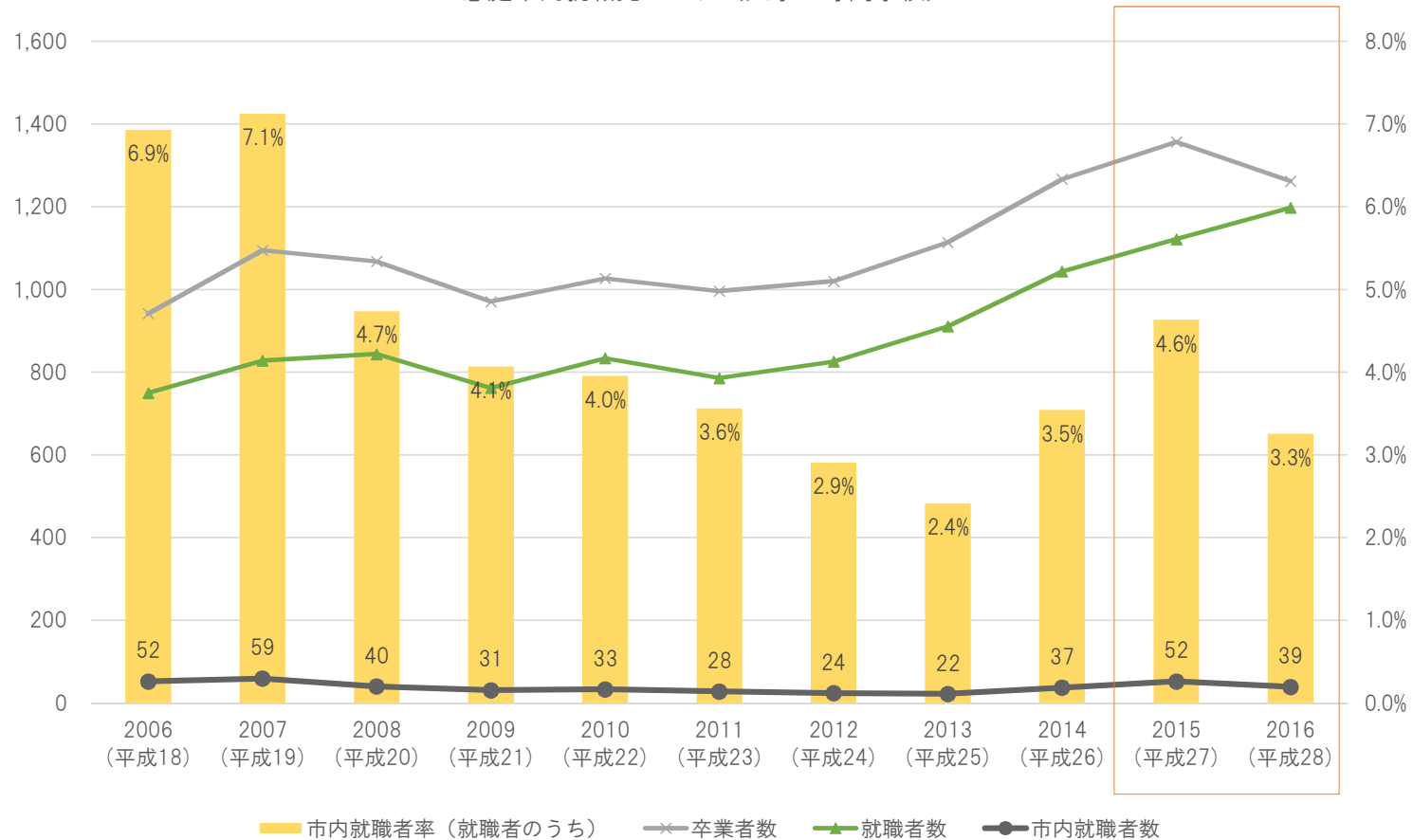

出典: 学校基本調査独自集計

g. 女性の年齢別就業率

① 周辺市及び北海道との比較

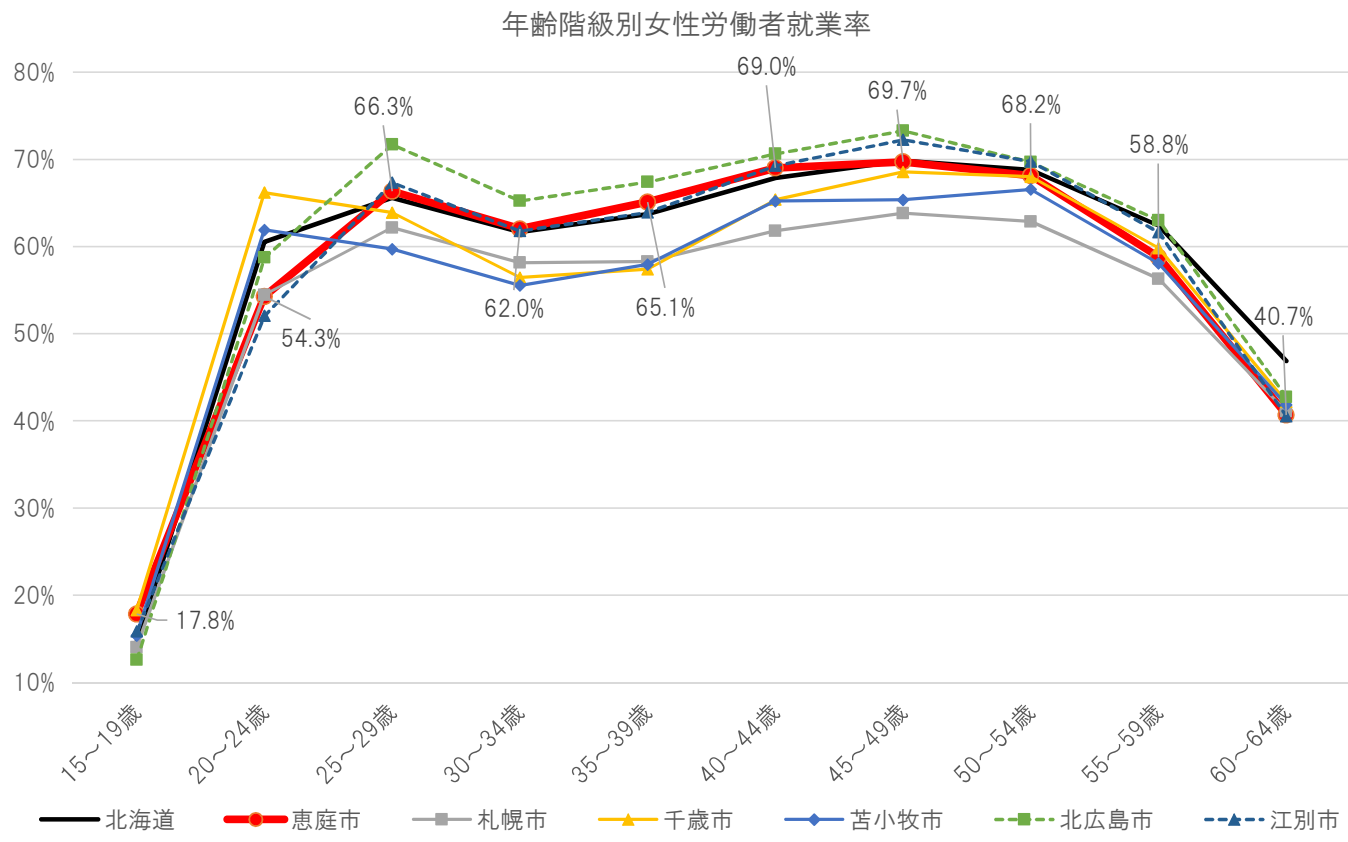

出典：平成27年国勢調査

g. 女性の年齢別就業率

② 女性の就業率の推移

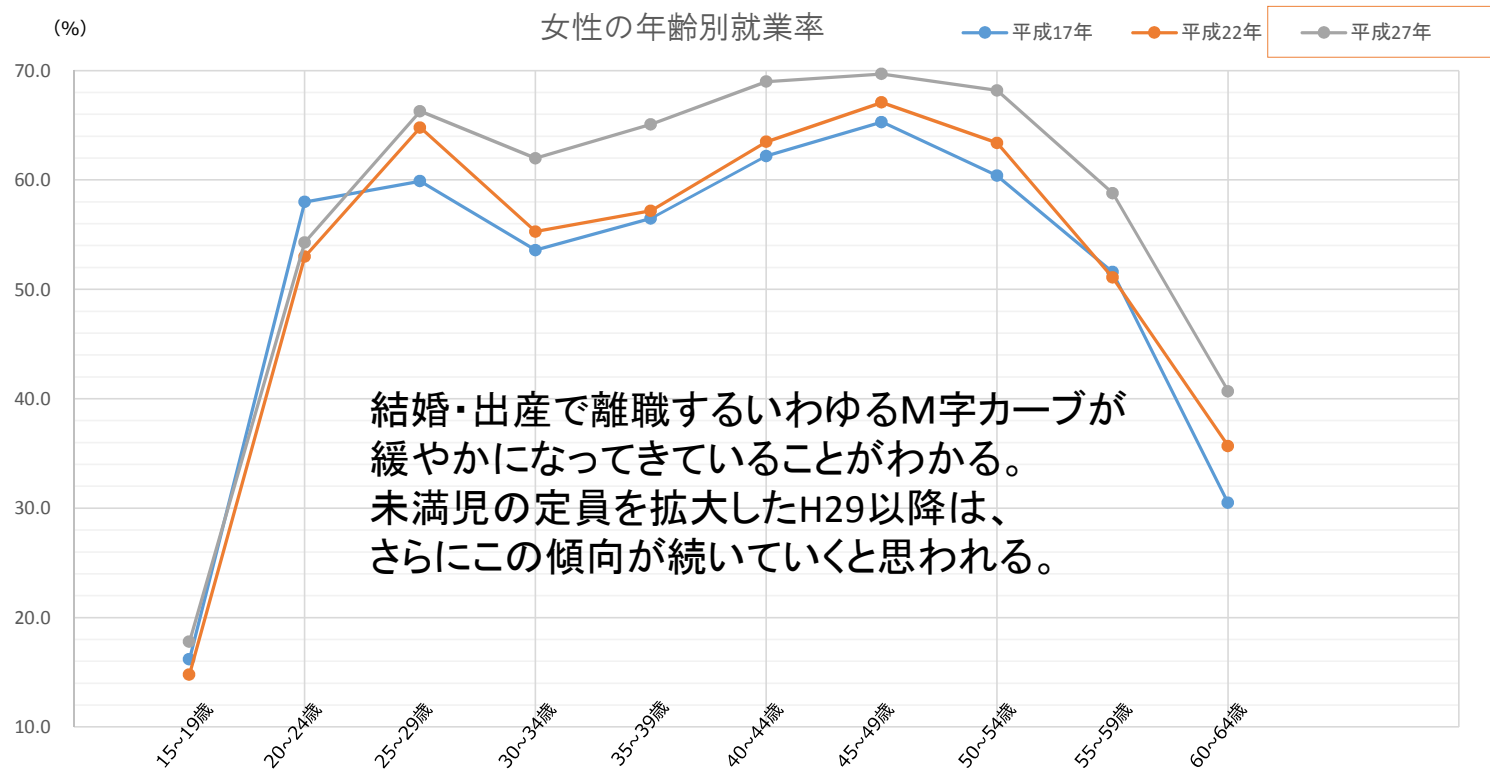

恵庭市の女性及び若年層の労働者就業率(就業者/総数(労働力状態))の推移

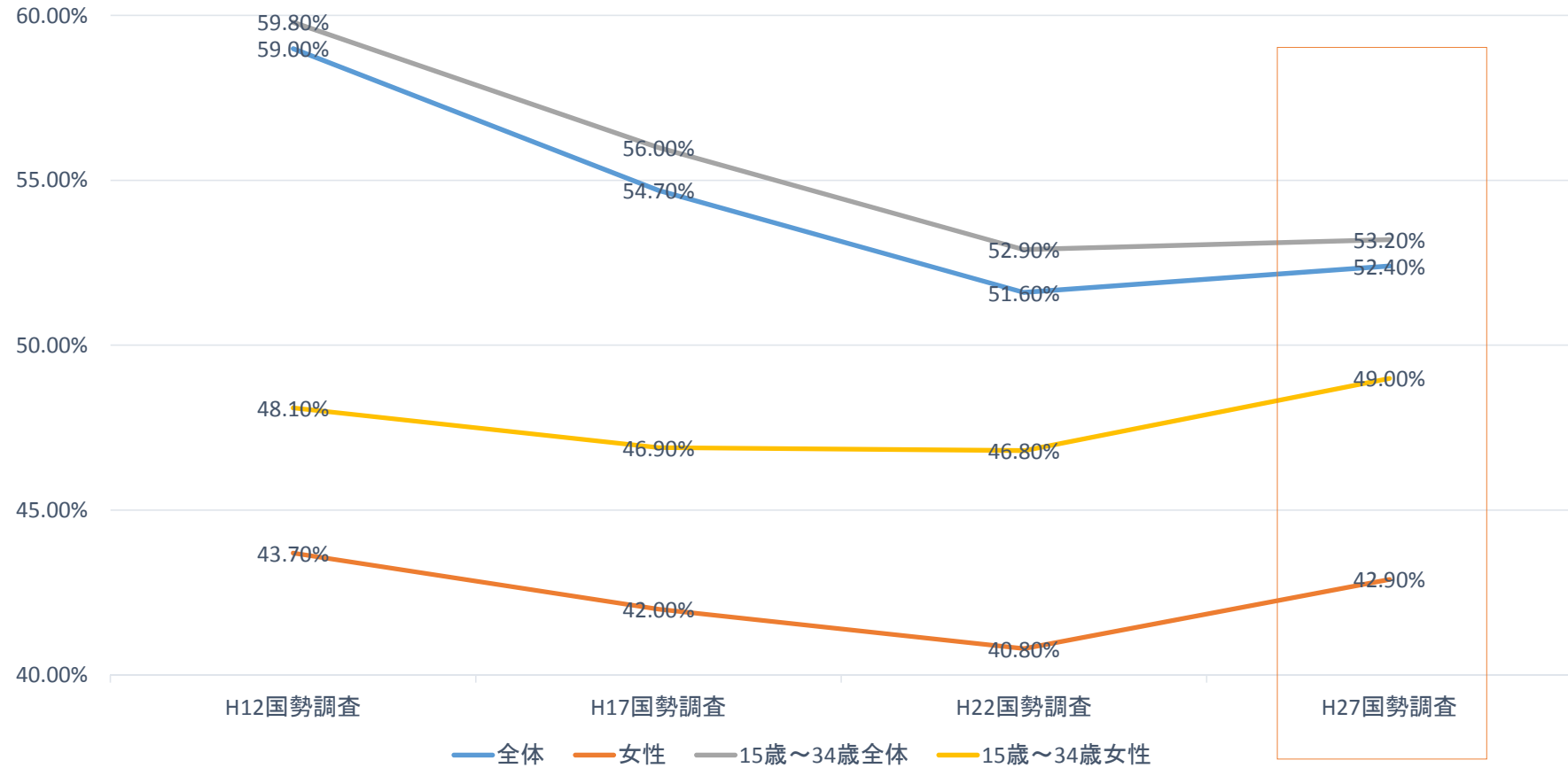

h.転入者数と居宅建築数と宅地造成の状況

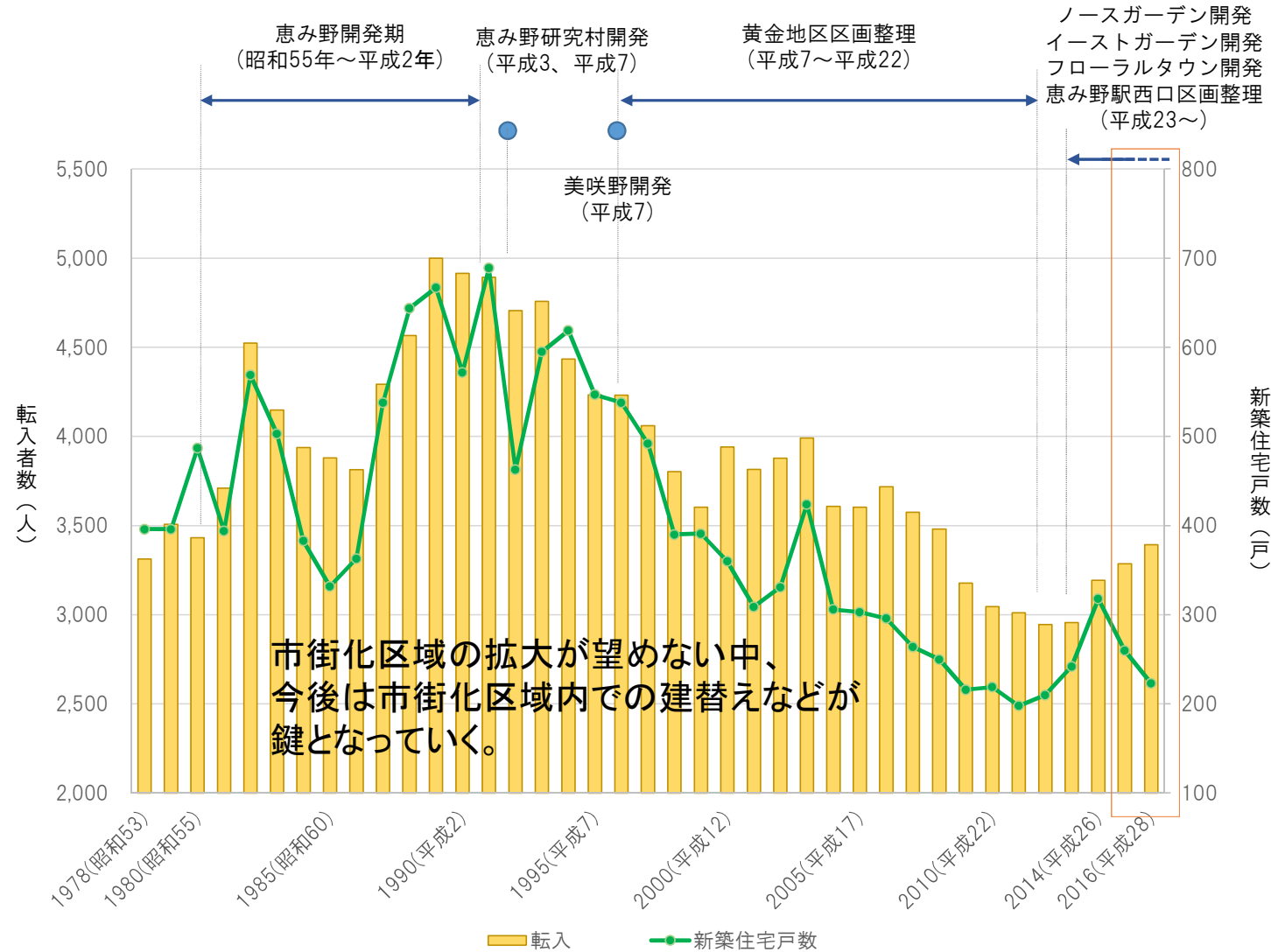

i. 恵庭市の世帯人員別世帯数状況

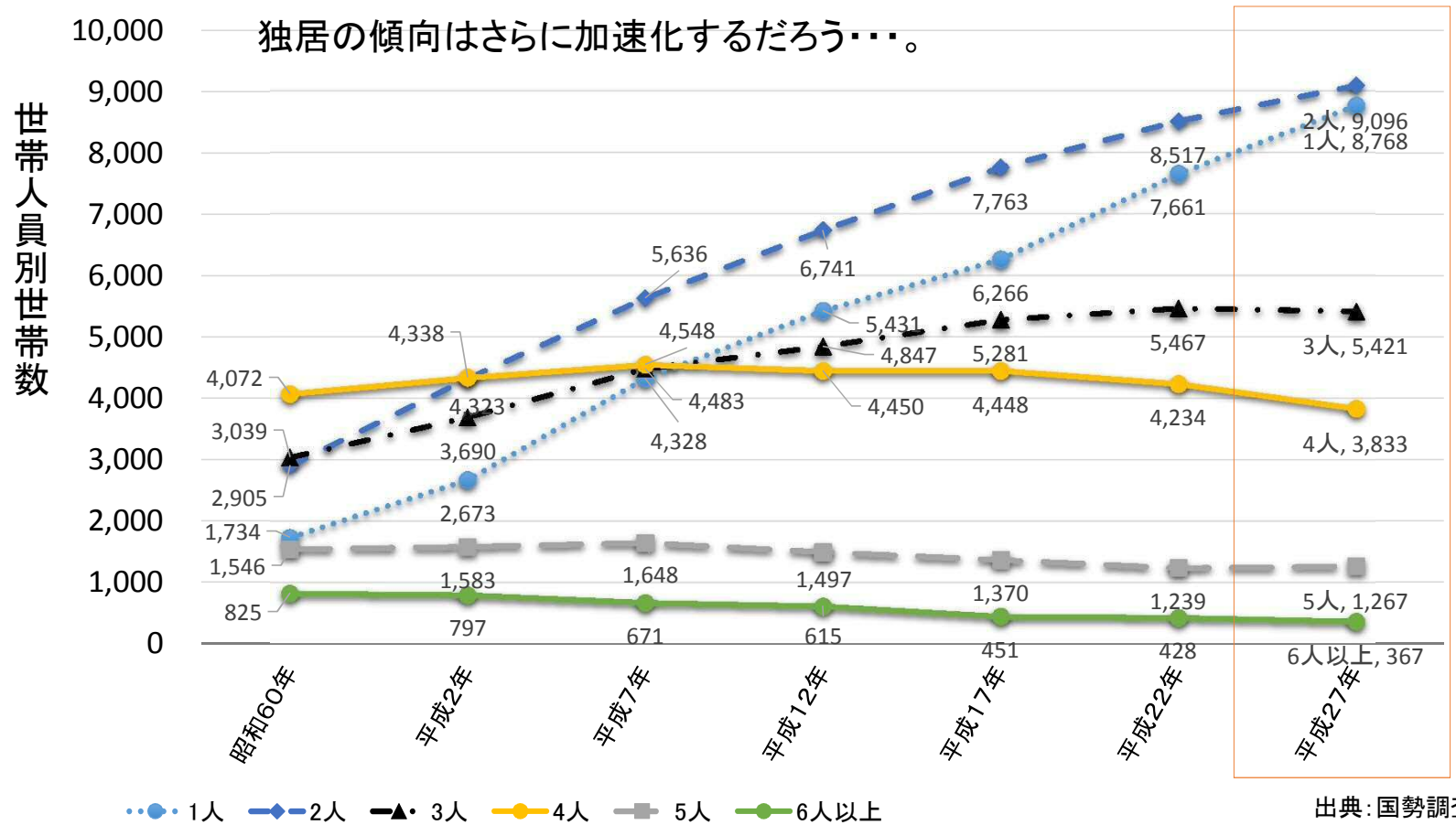

j. 恵庭市の家族類型別世帯数状況

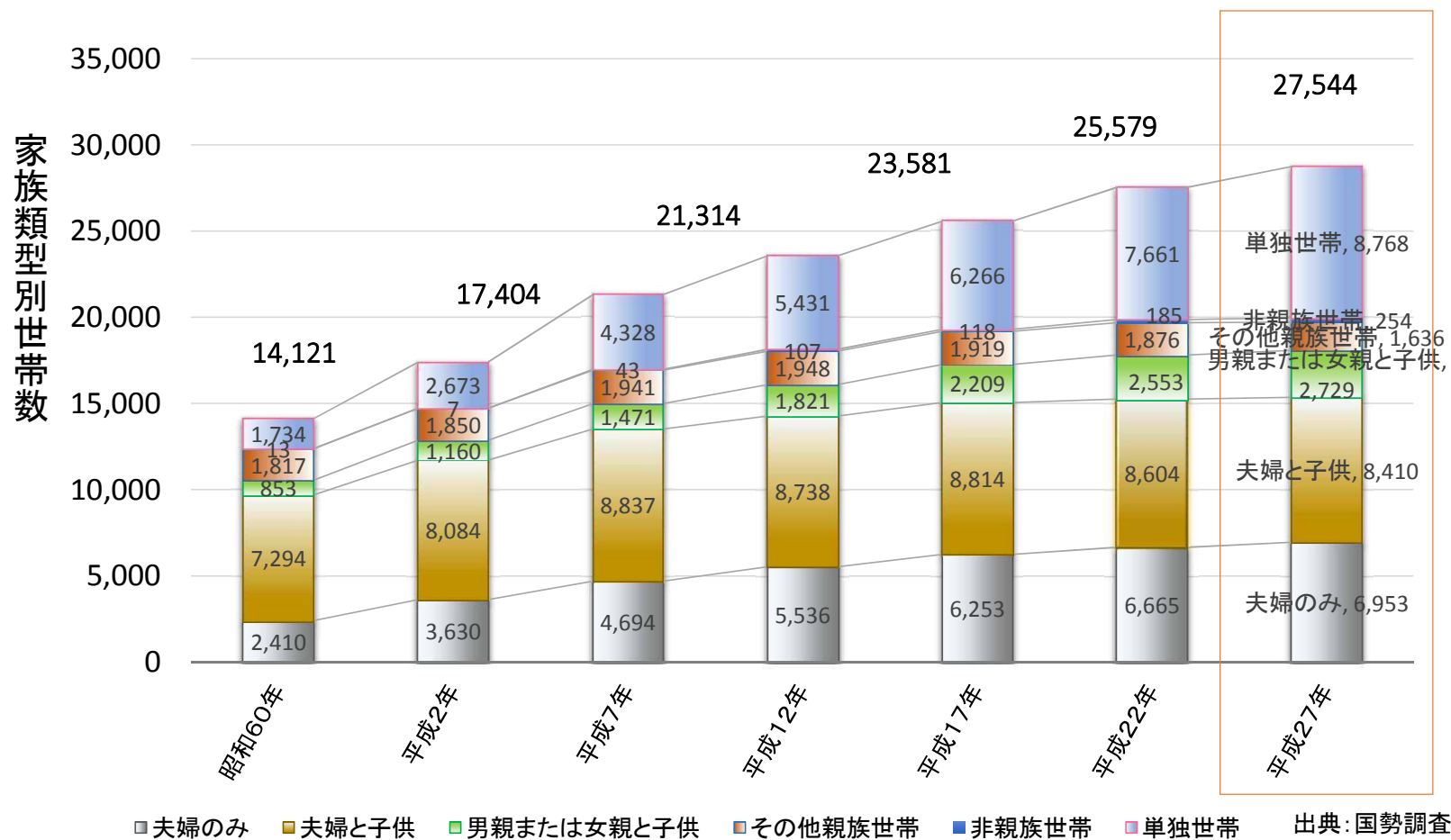

k. 恵庭市の産業別就労人口

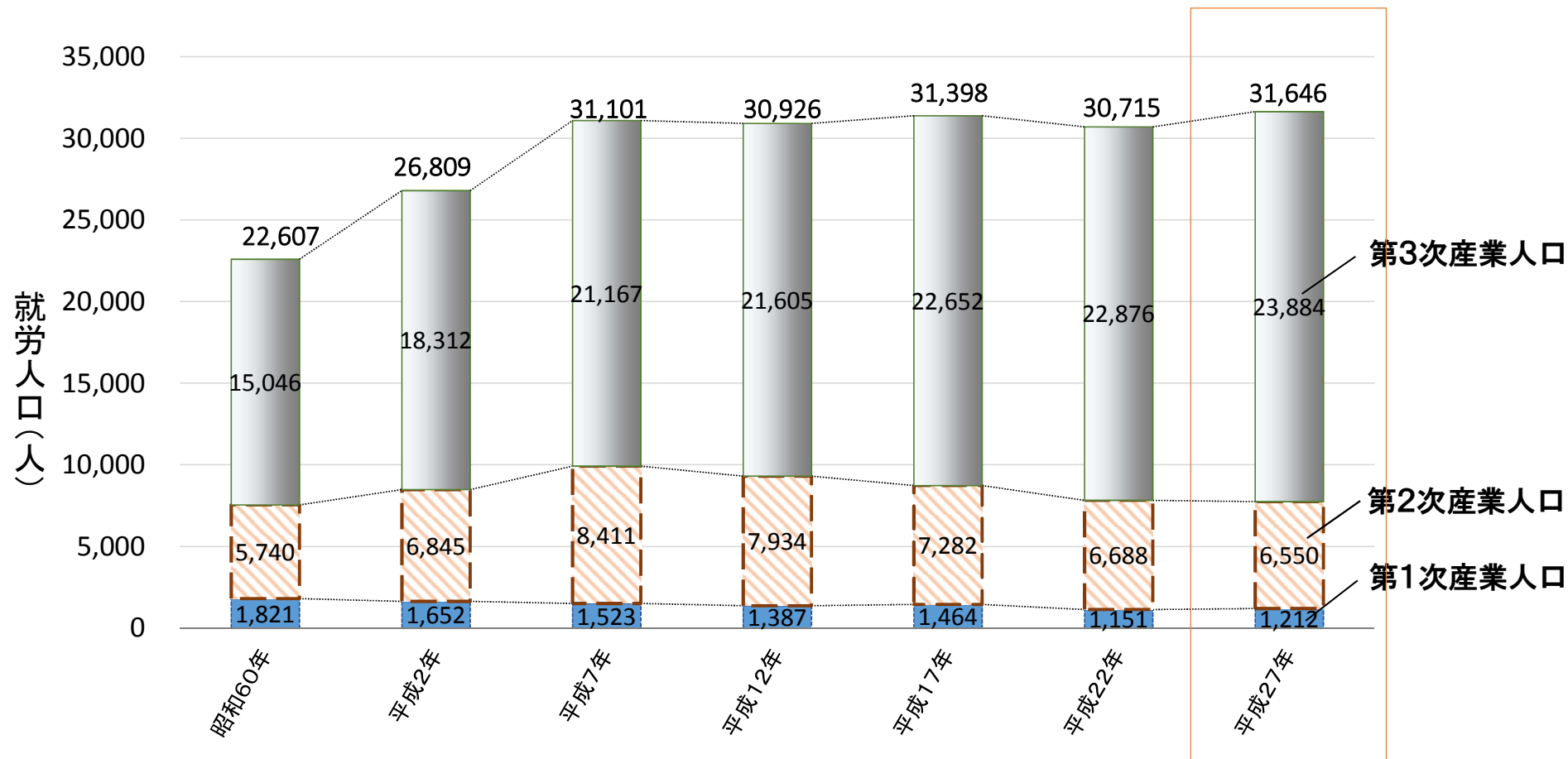

- 第1次産業・・・農林業や鉱業
- 第2次産業・・・製造業や建築業、工業
- 第3次産業・・・小売業や運送業や飲食・宿泊や教育・介護・医療などのサービス業

出典: 国勢調査



I. 恵庭市地域経済循環図

地域経済循環率
85.6%

地域経済循環図 2010年

指定地域：北海道恵庭市



m.恵庭市の農業

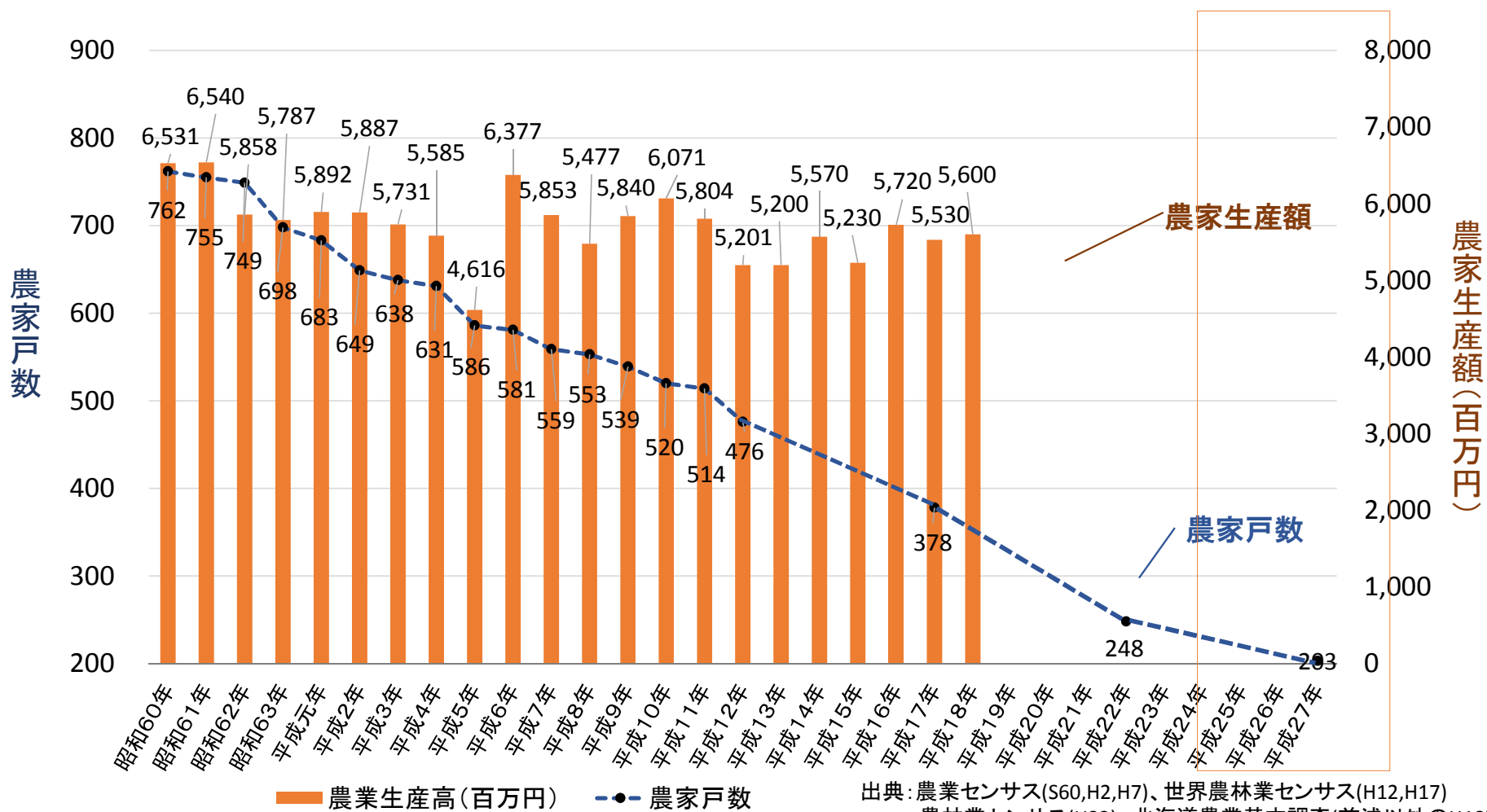

出典：農業センサス(S60,H2,H7)、世界農林業センサス(H12,H17) 農林業センサス(H22)、北海道農業基本調査(前述以外のH18まで)



n. 恵庭市の製造業

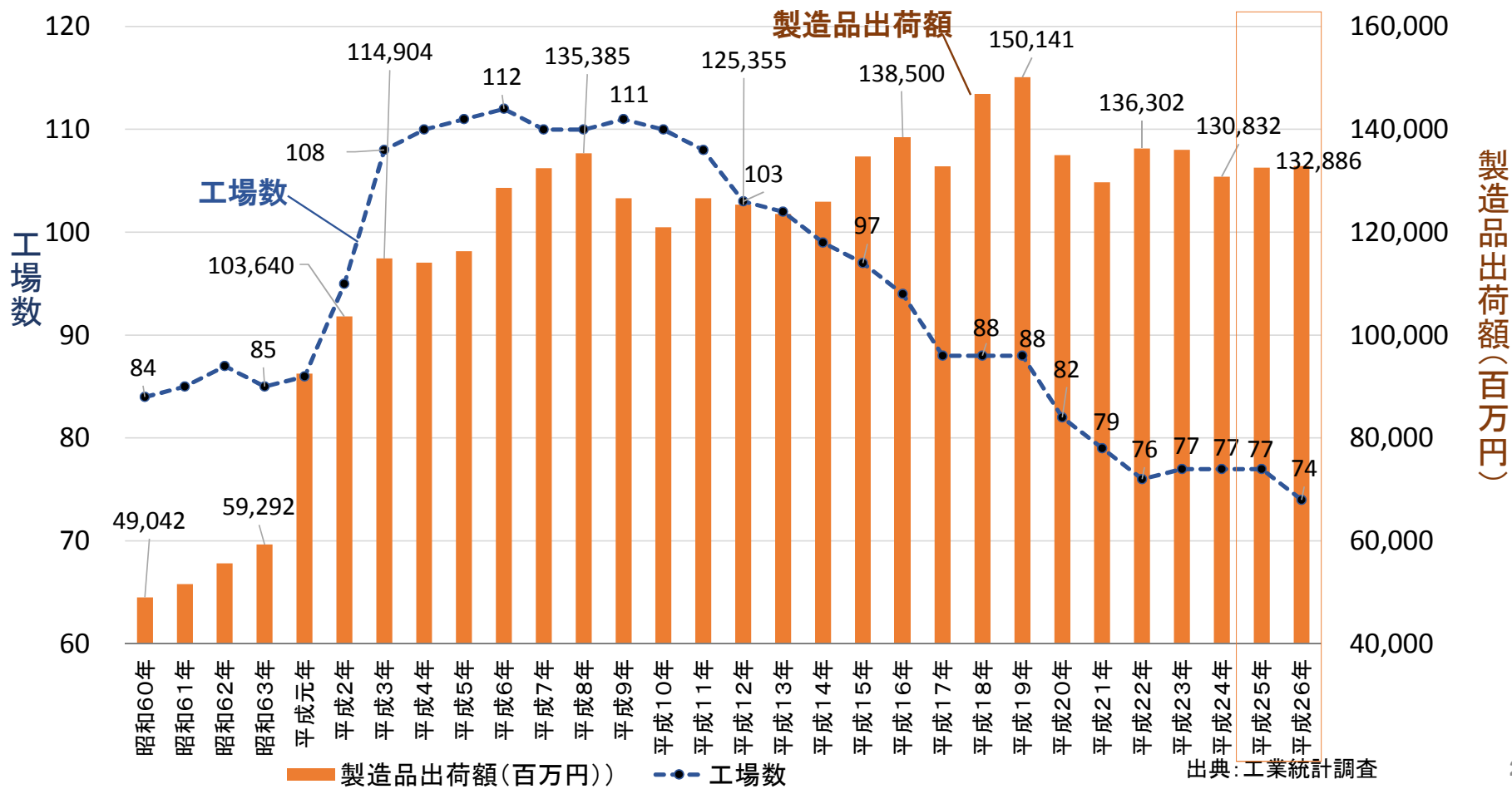

○.恵庭市の商業 ※卸売業含む

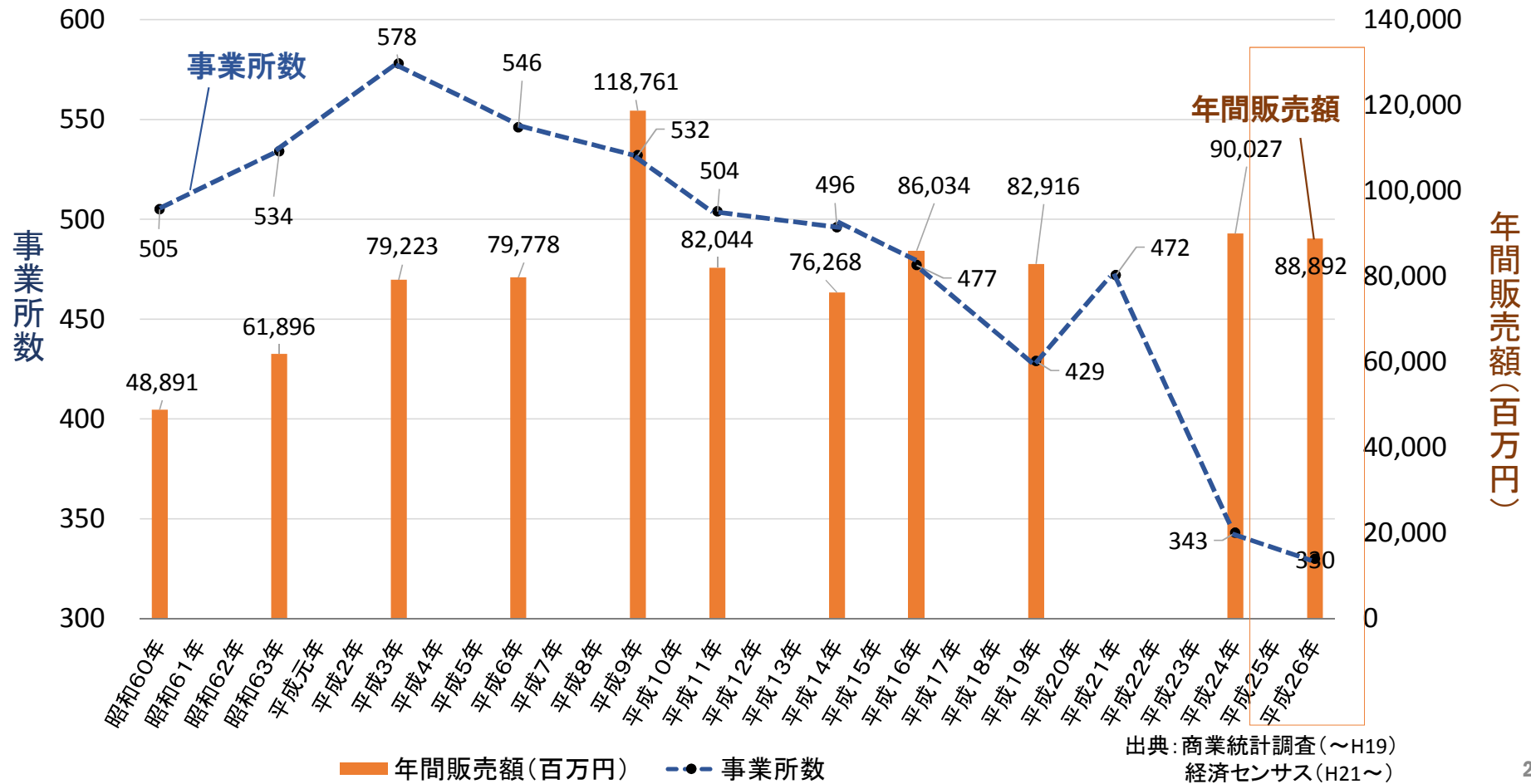

ρ.恵庭市民の総所得額等

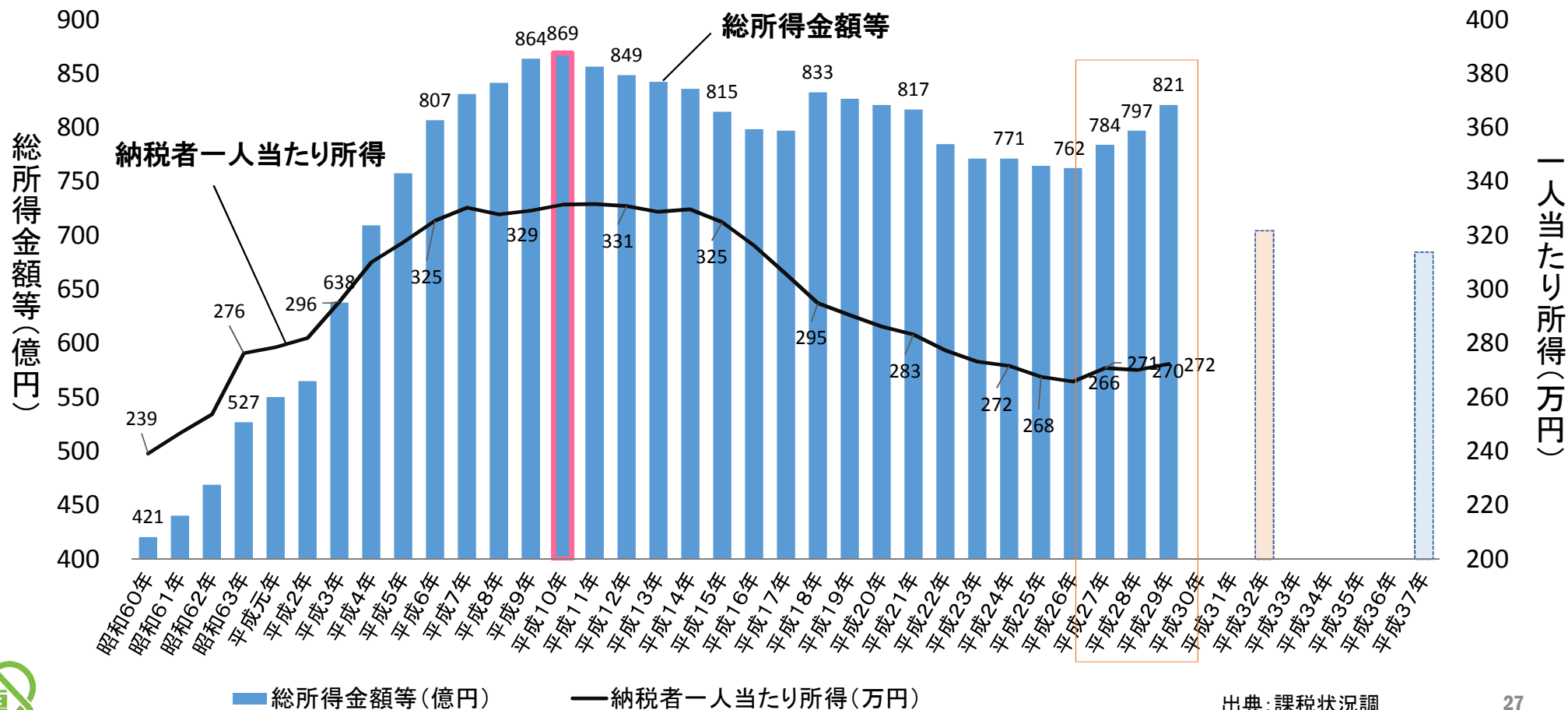

出典: 課税状況調

(p.-2) 給与所得者の課税標準額の推移

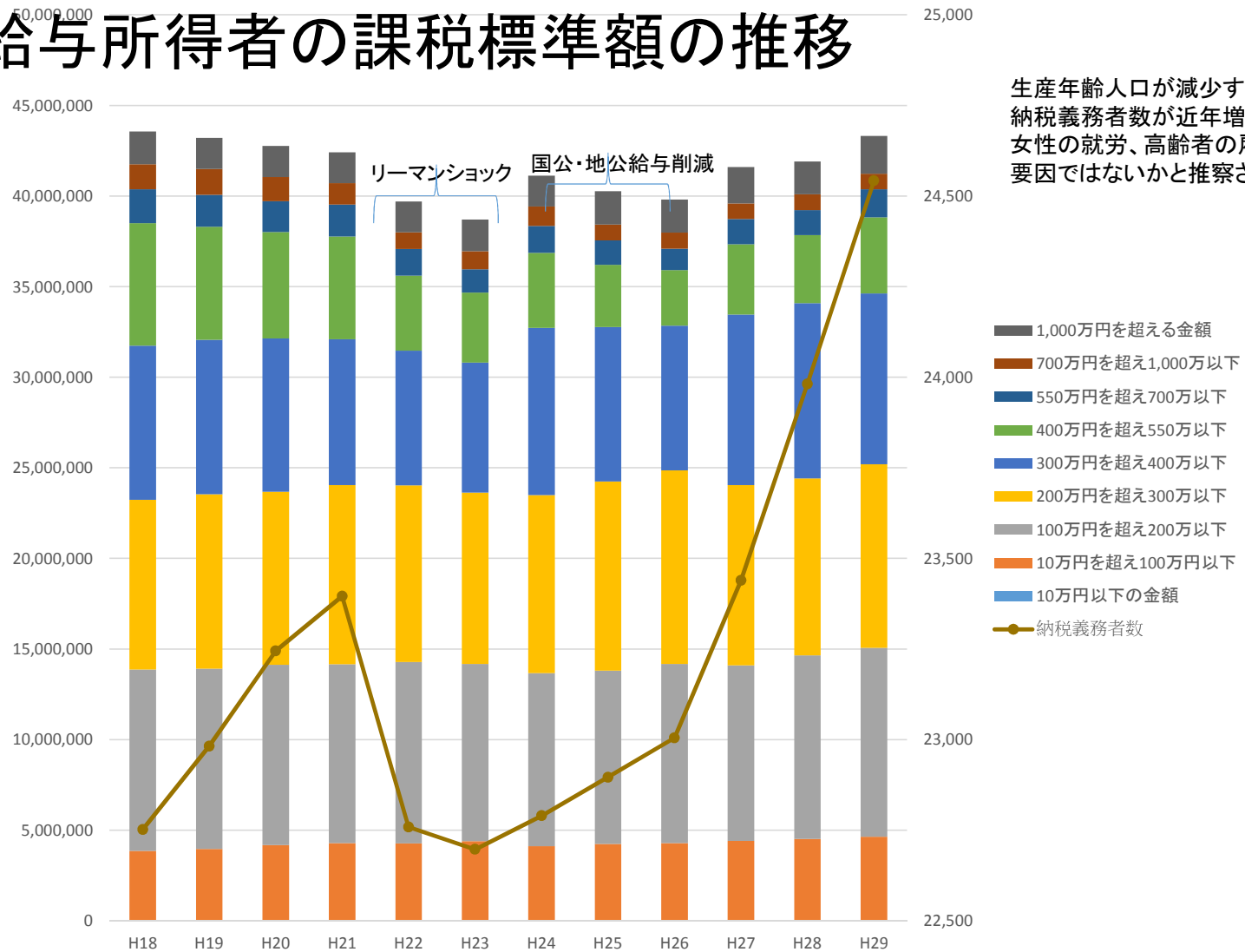

生産年齢人口が減少する中、納税義務者数が近年増加傾向にあるのは、女性の就労、高齢者の雇用が要因ではないかと推察されます。

(p-3) 給与所得者の課税標準額の他市比較

H29給与所得者の課税標準額の構成比較

H29全体の課税標準額

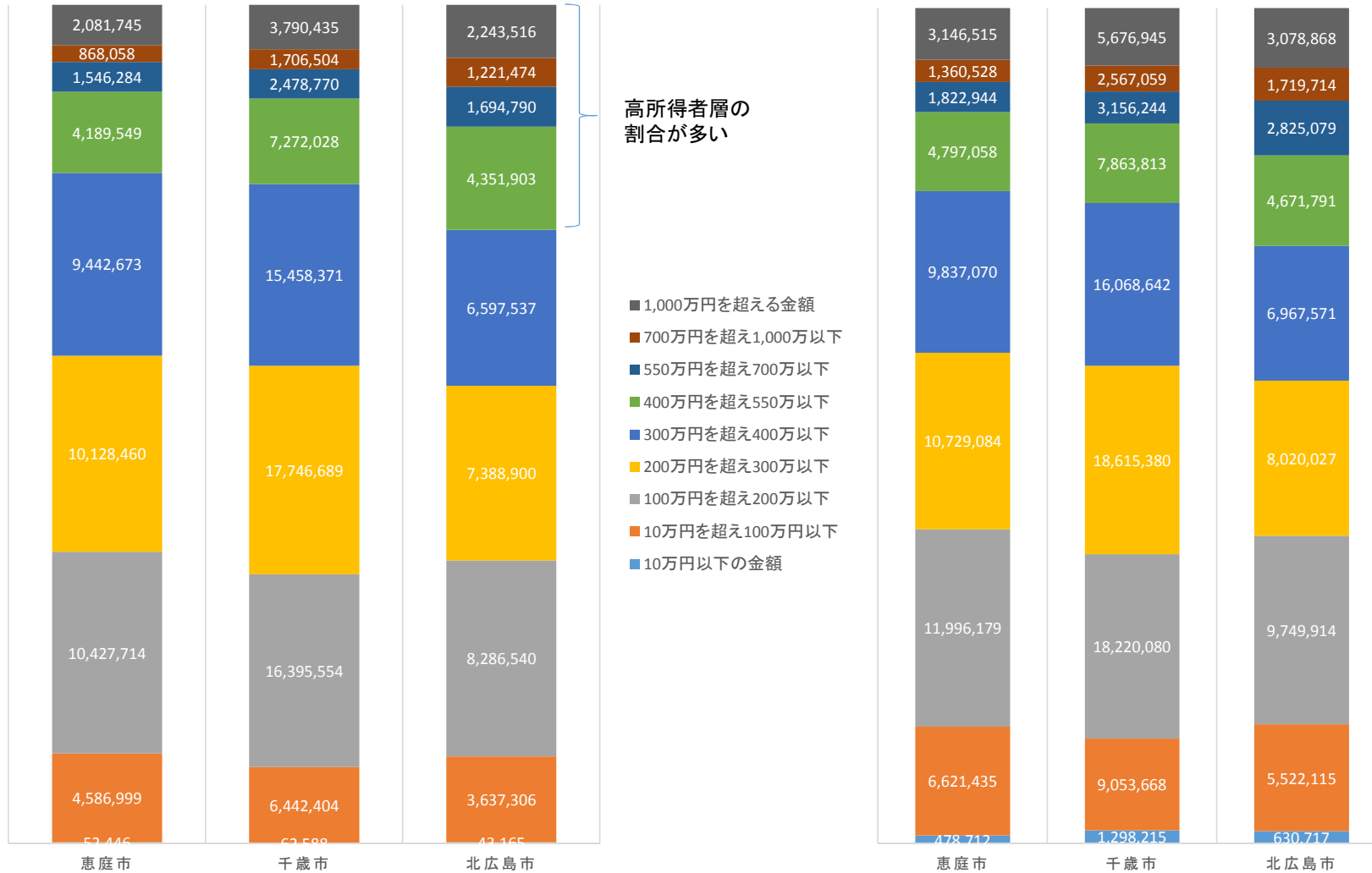

(p-4) 給与所得者の課税標準額その他市比較その2

H29給与所得者の課税標準額の比較

H29全体の課税標準額

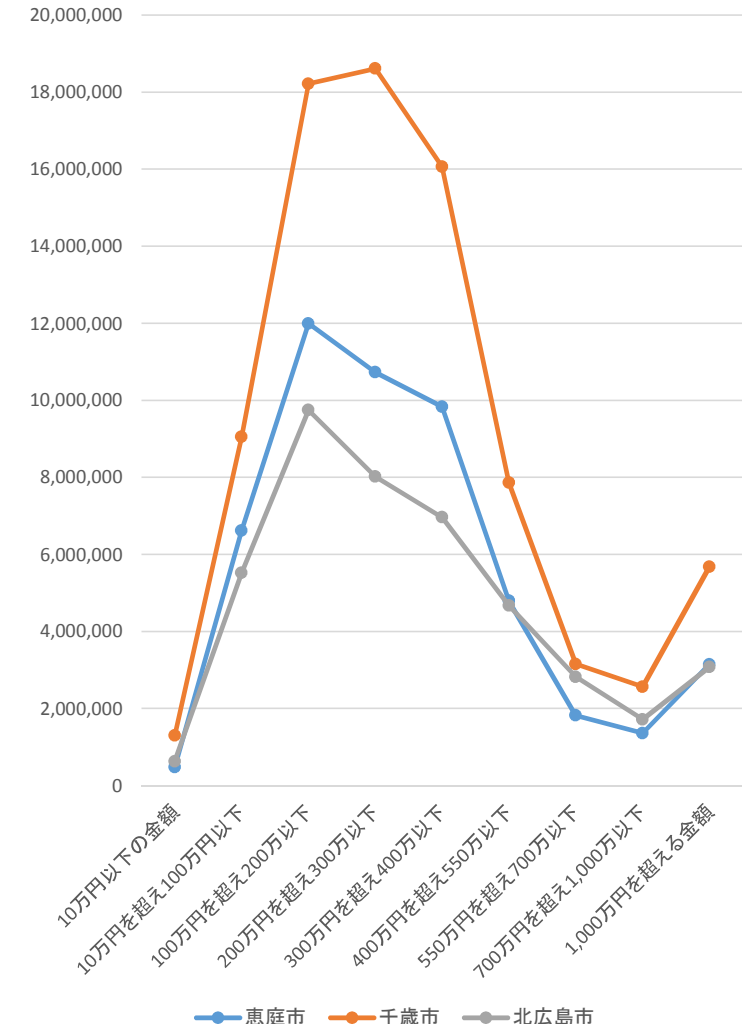
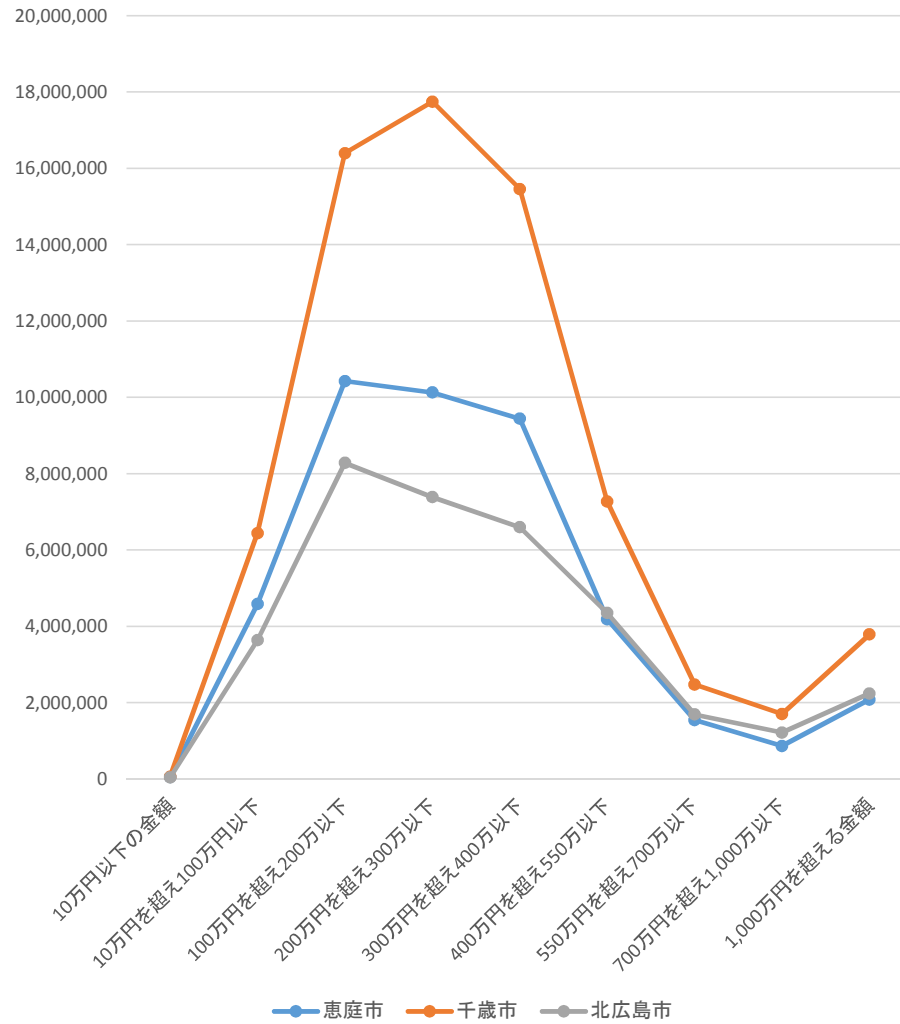

(p-5) 法人均等割の他市比較

H28法人均等割

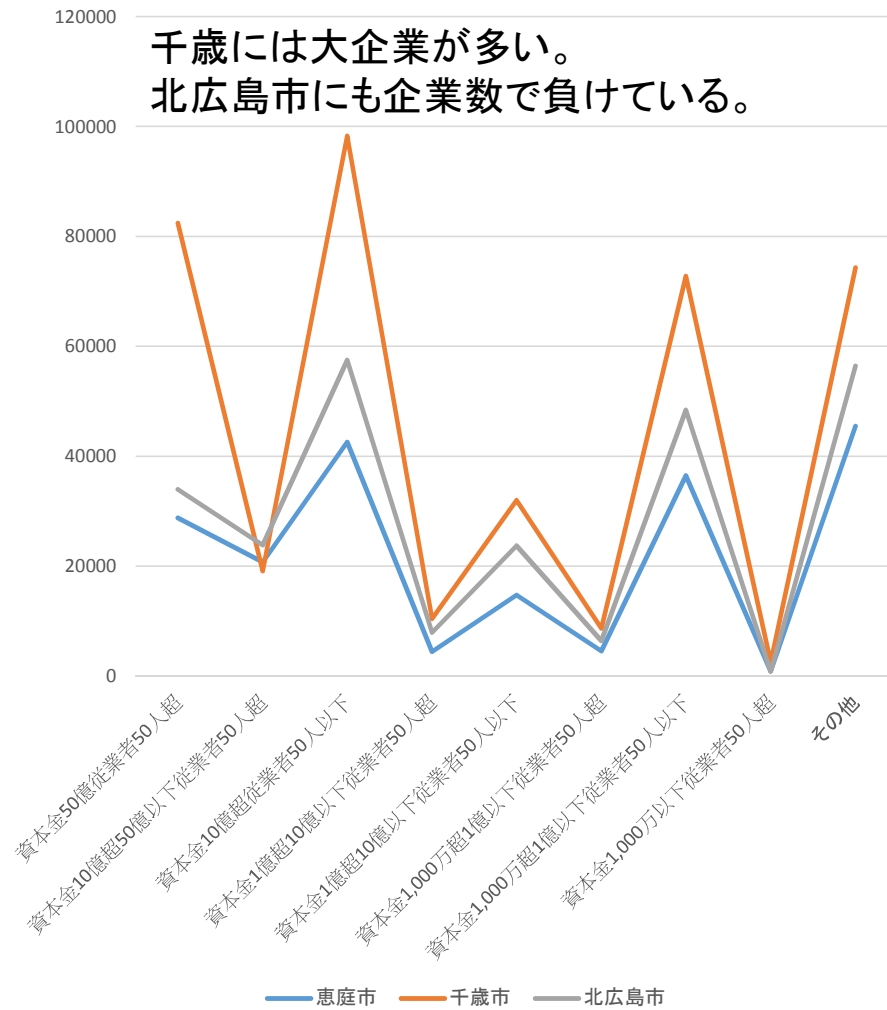

納税義務者一人当たり課税標準額

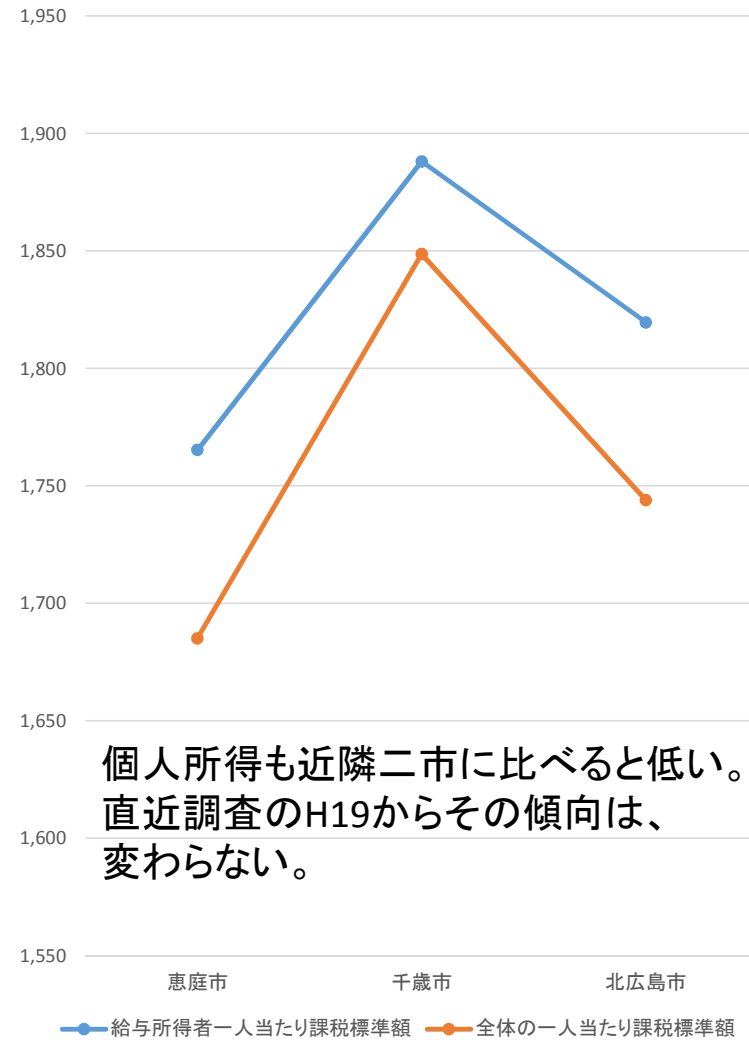

q.固定資産評価(土地・家屋)決定価格

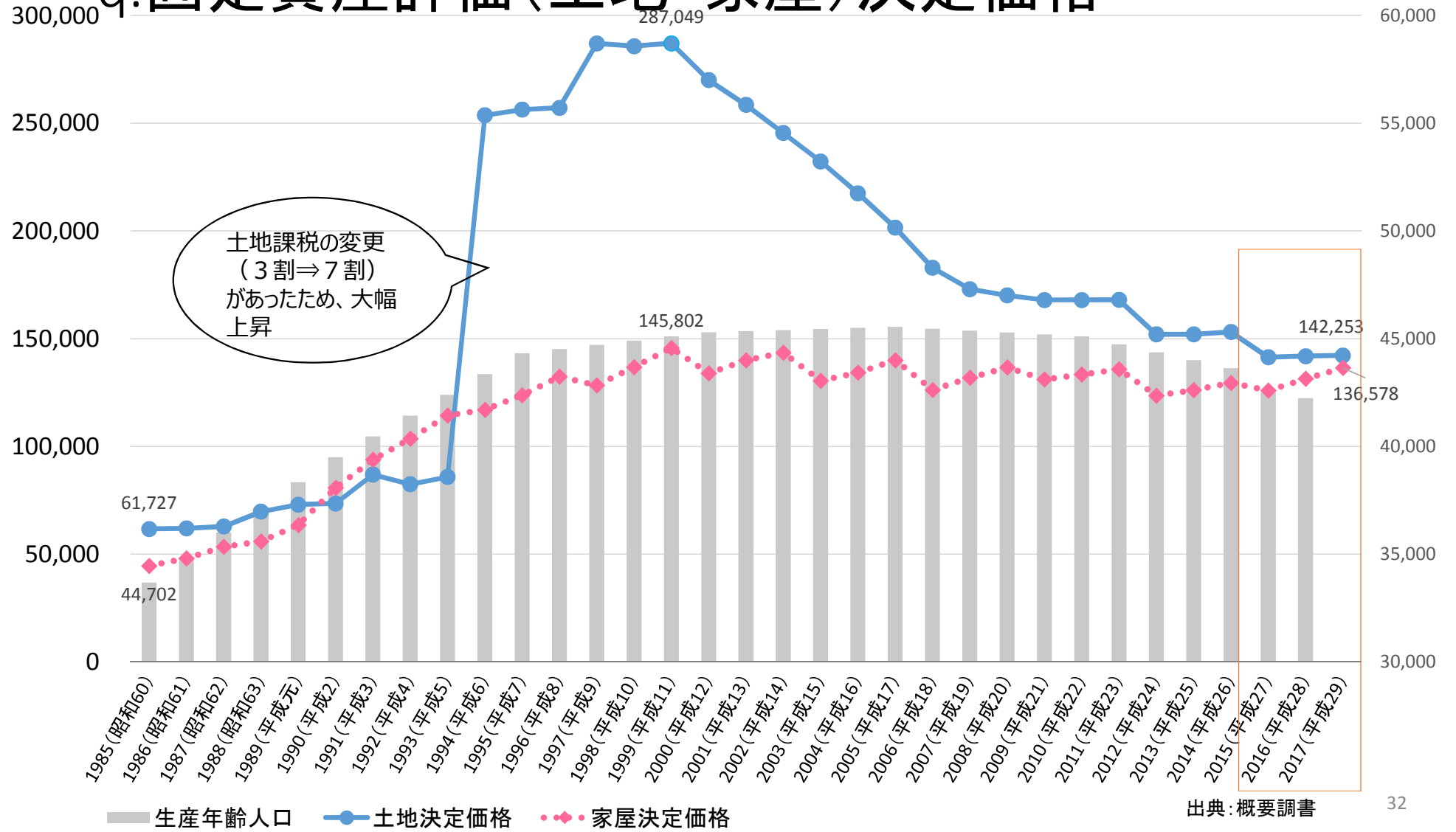

出典: 概要調書

r.地価公示価格(平均額)

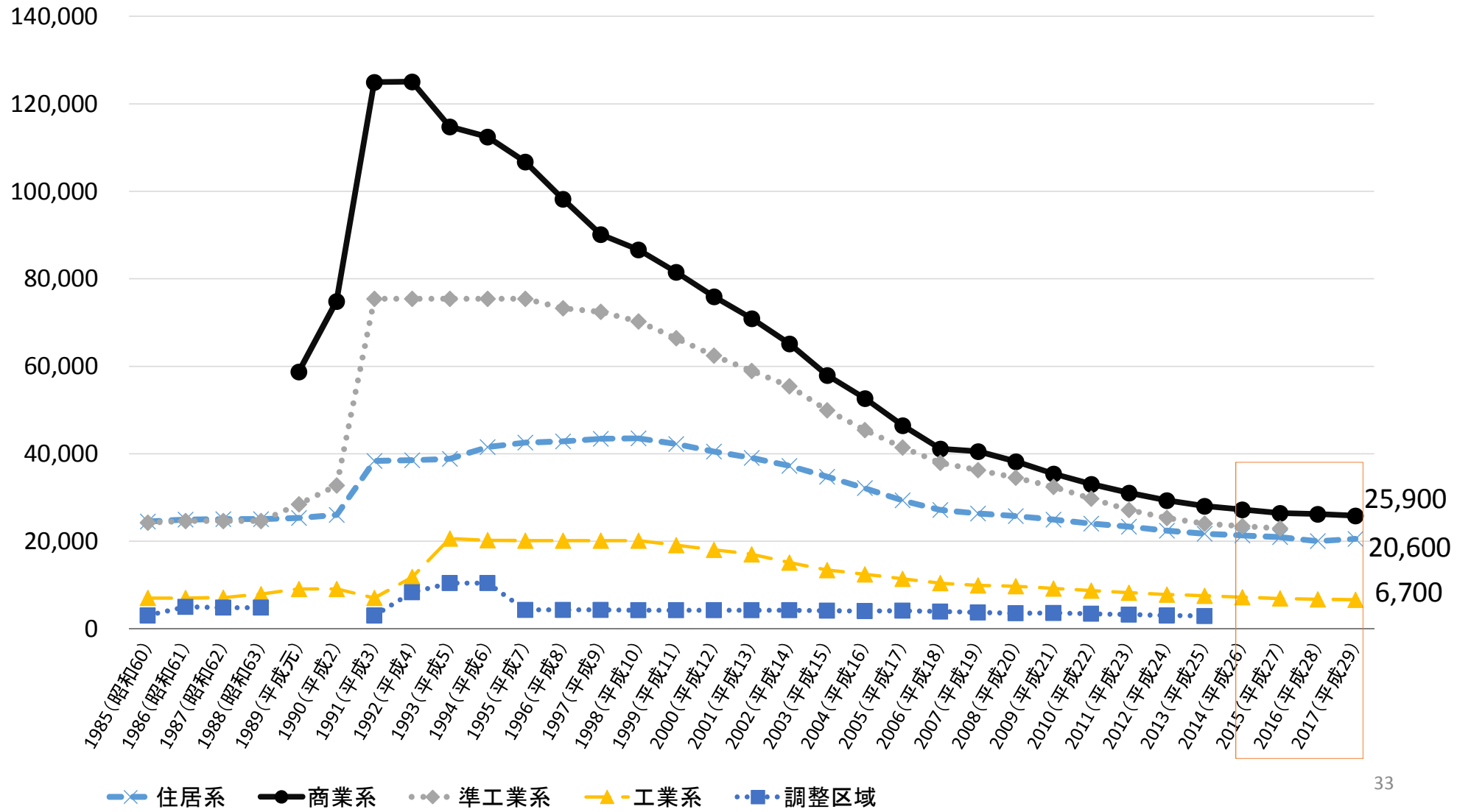

2. 人口動態

S.人口動態及び合計特殊出生率の推移

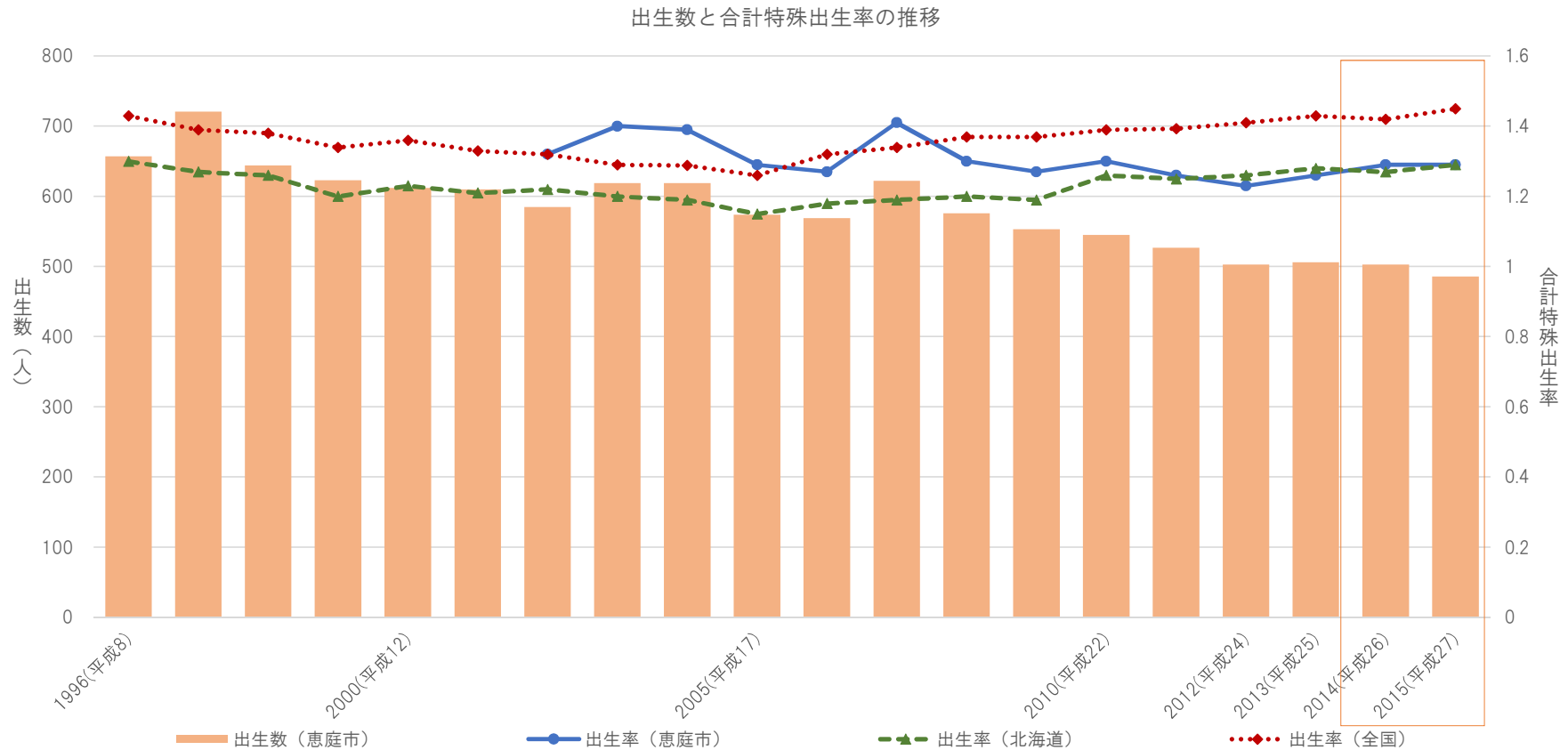

t. 婚姻率の推移

男・年齢階級別婚姻率（100%-未婚率）

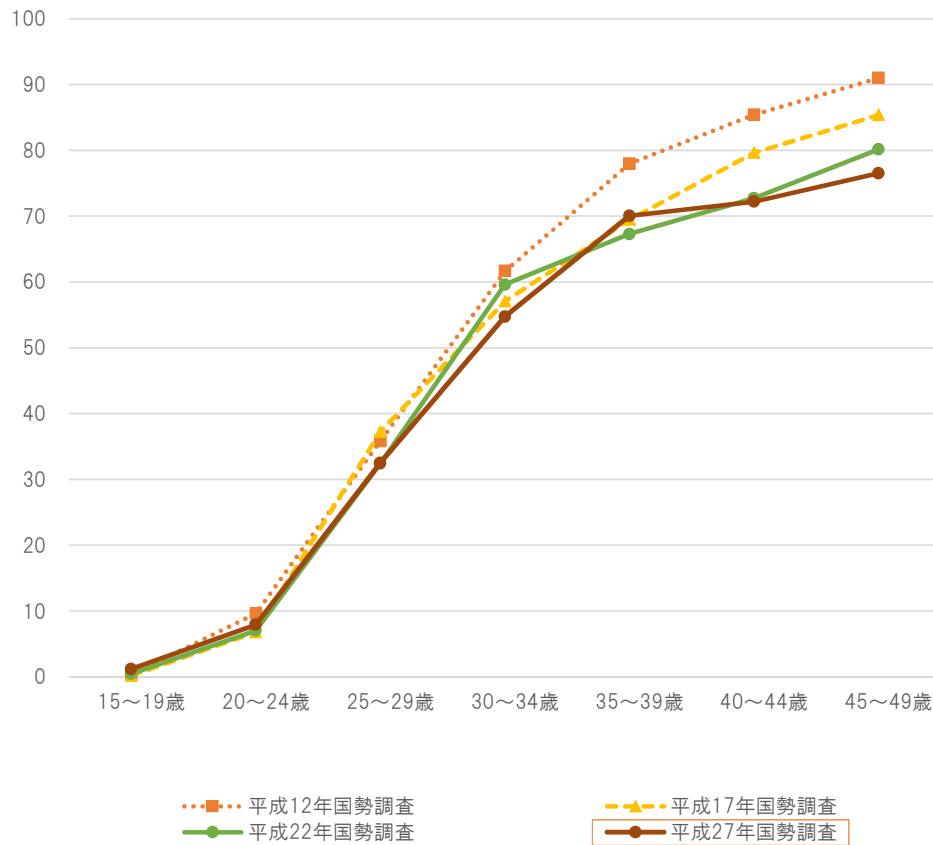

女・年齢階級別婚姻率（100%-未婚率）

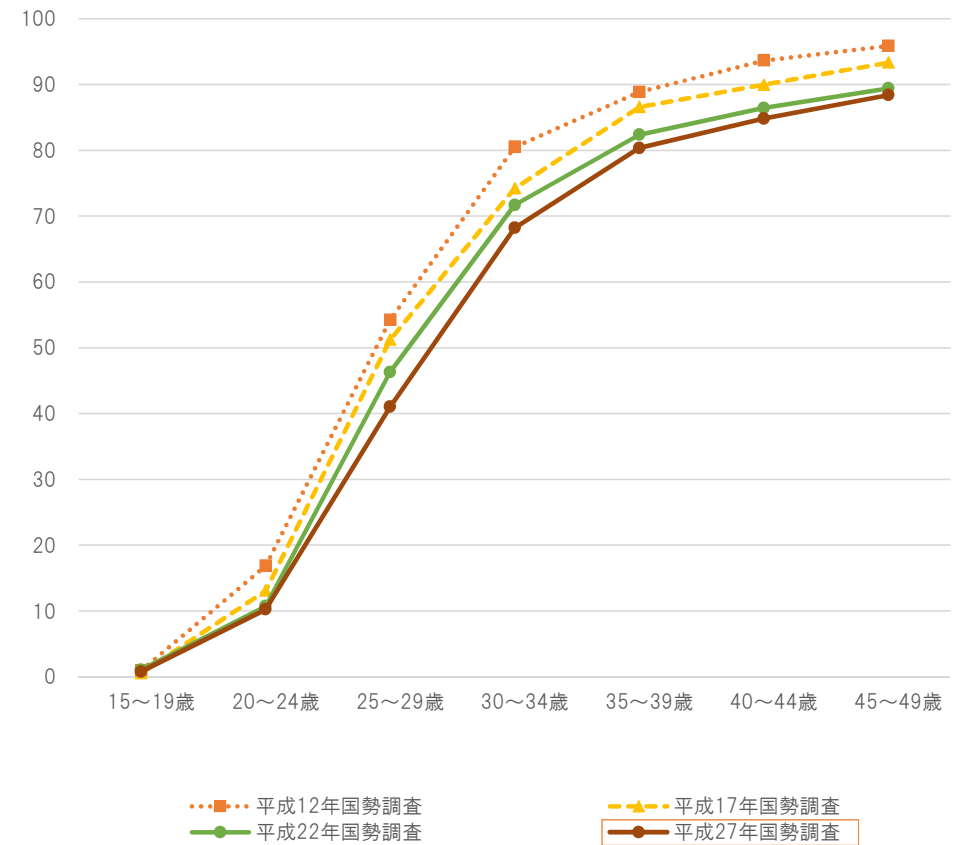

男・年齢階級別婚姻率（100%-未婚率）

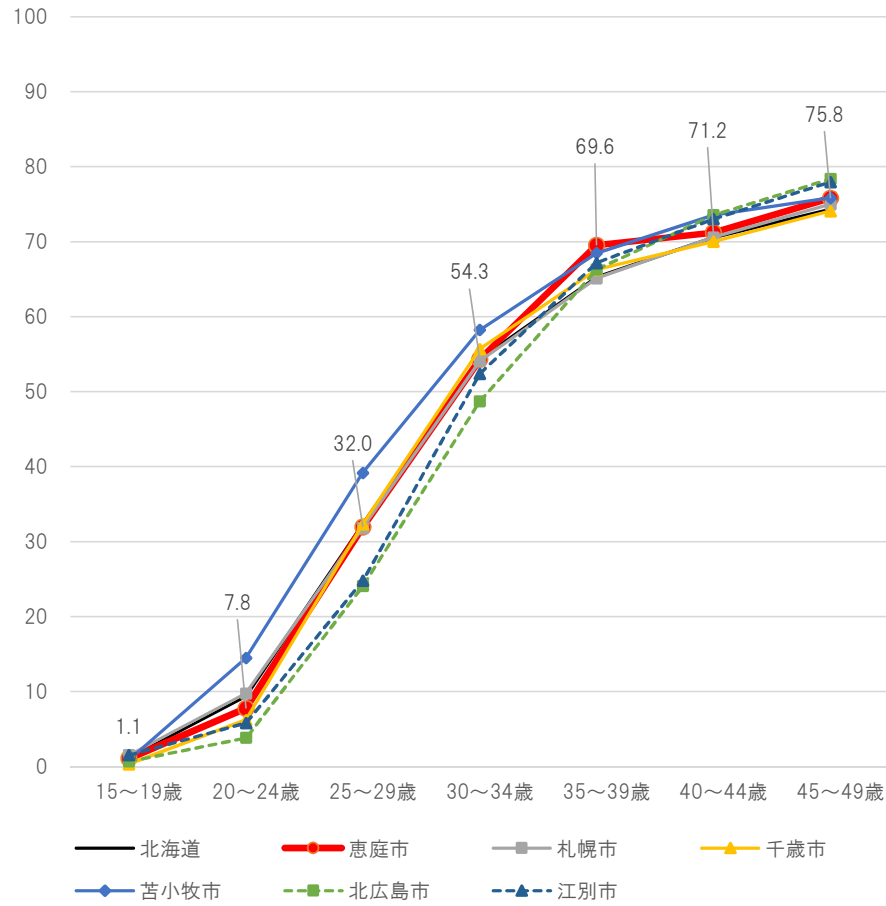

女・年齢階級別婚姻率（100%-未婚率）

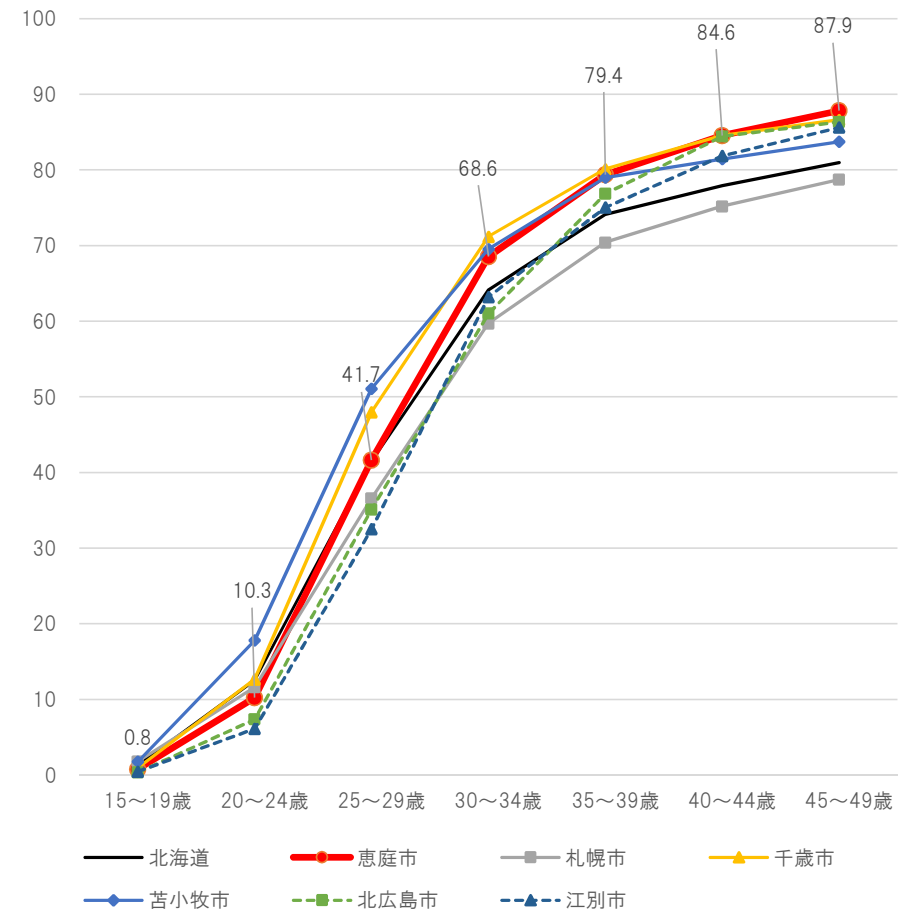

出典：平成27年国勢調査

u. 出生年齢

母の年齢階級別出生数の推移

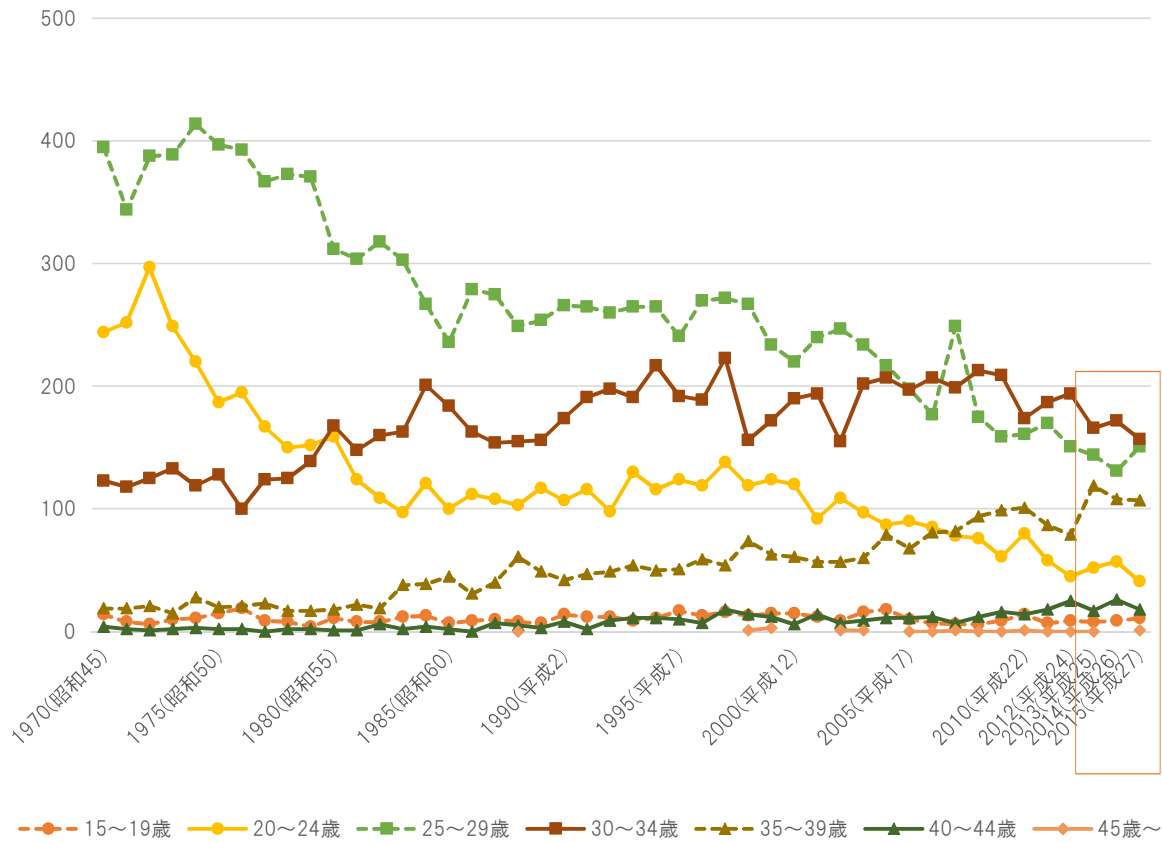

母親の年齢階層別合計特殊出生率の推移

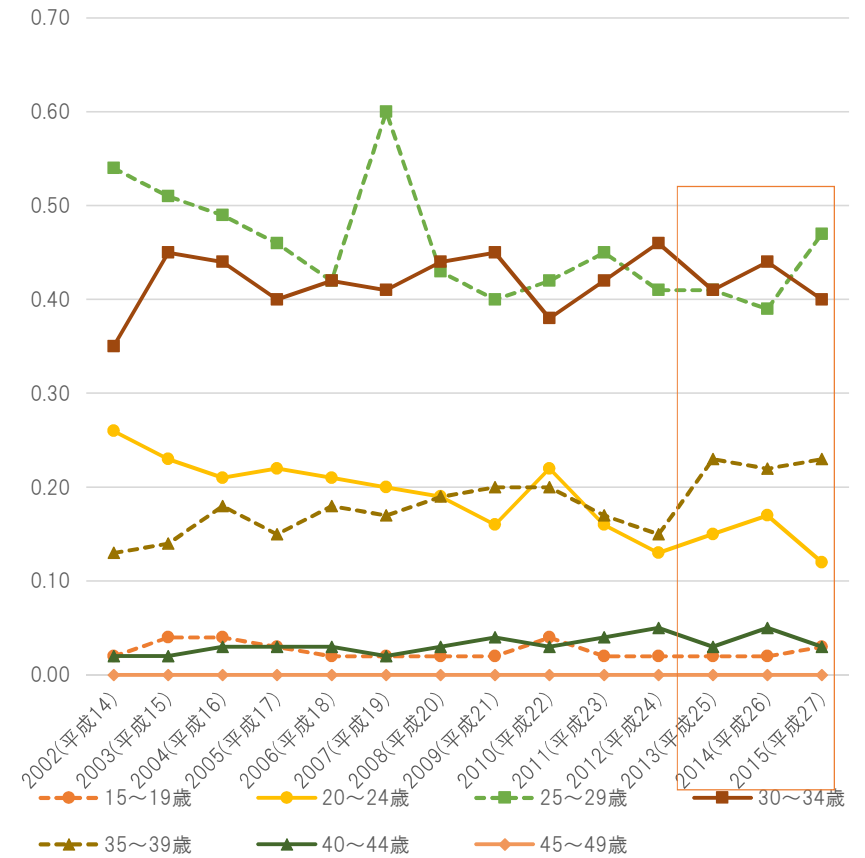

v. 恵庭市の子ども数の推移

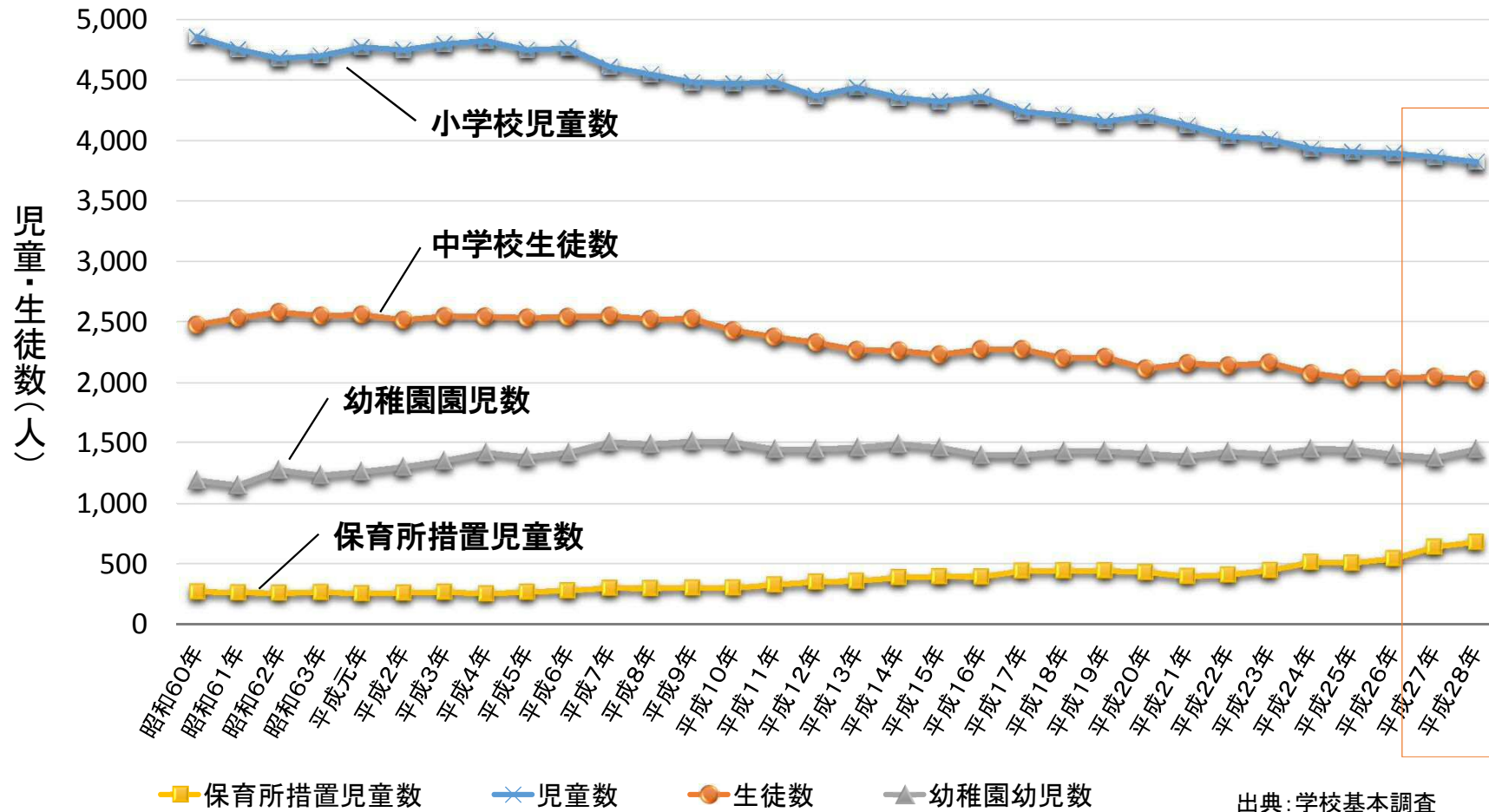

出典: 学校基本調査
恵庭市統計書(保育所措置児童数)



W.その他

(1-1) 恵庭市の公共施設(道路)

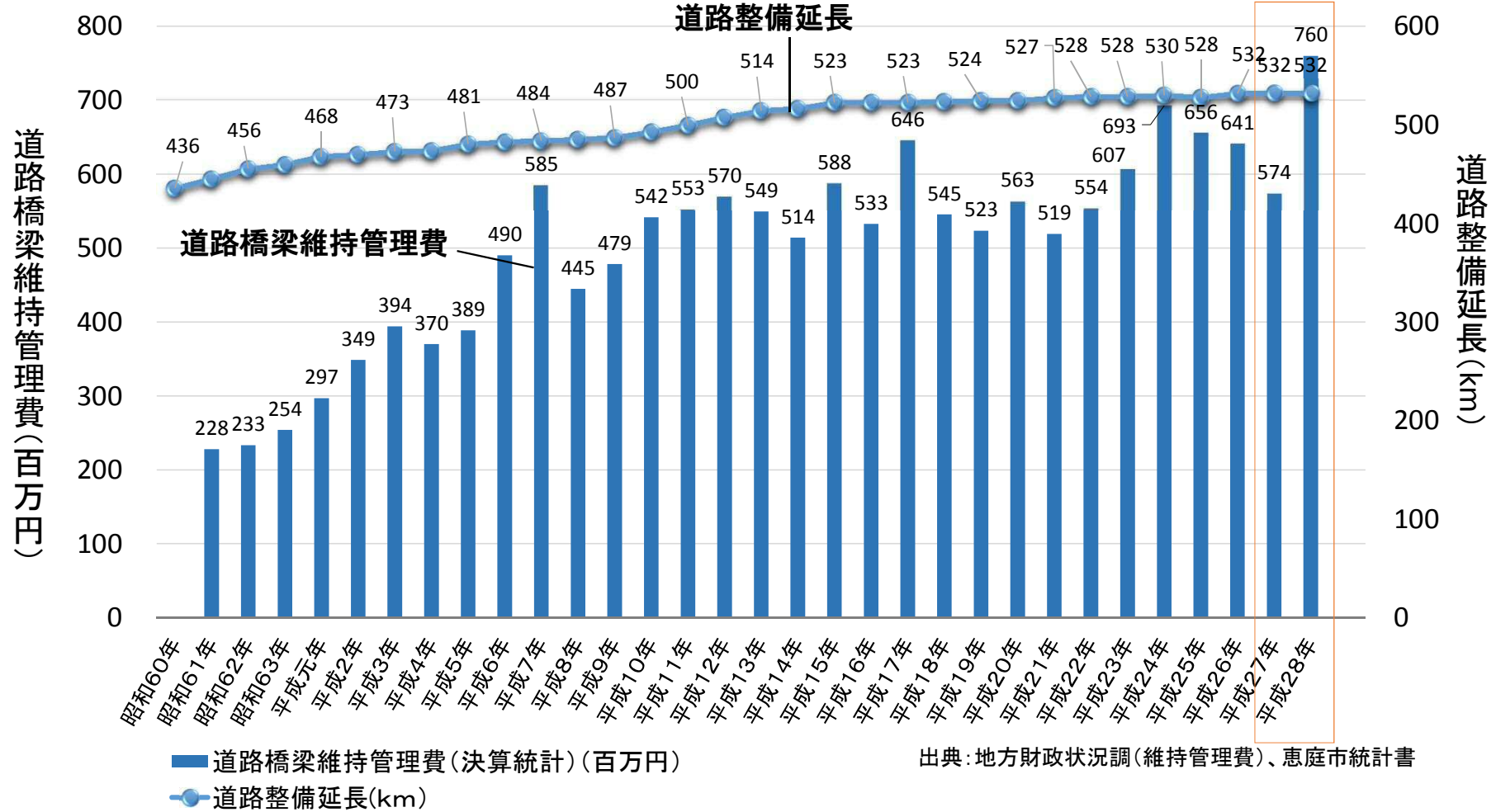

(1-2) 恵庭市の公共施設(公園)

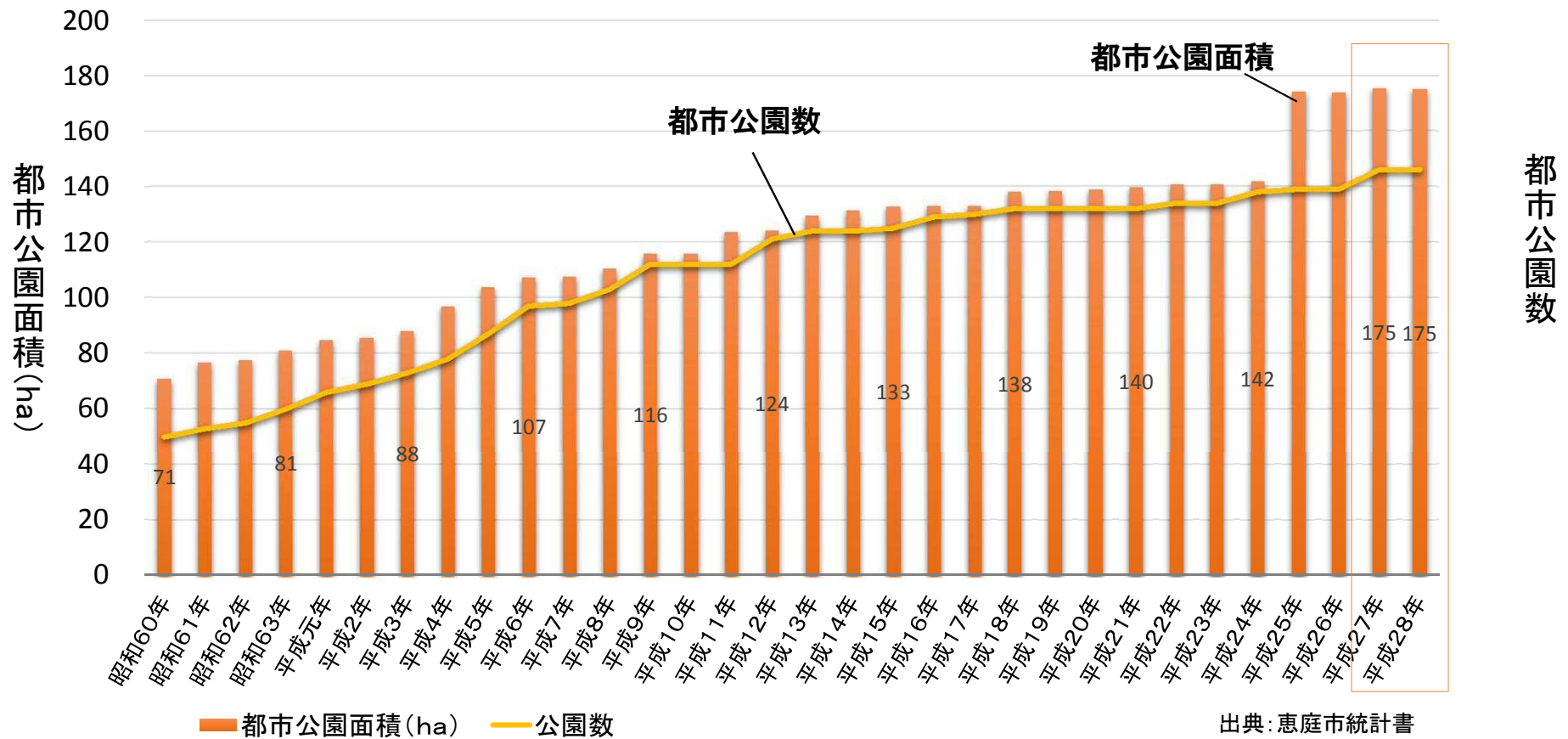

(1-3) 恵庭市の公共施設(市営住宅)】

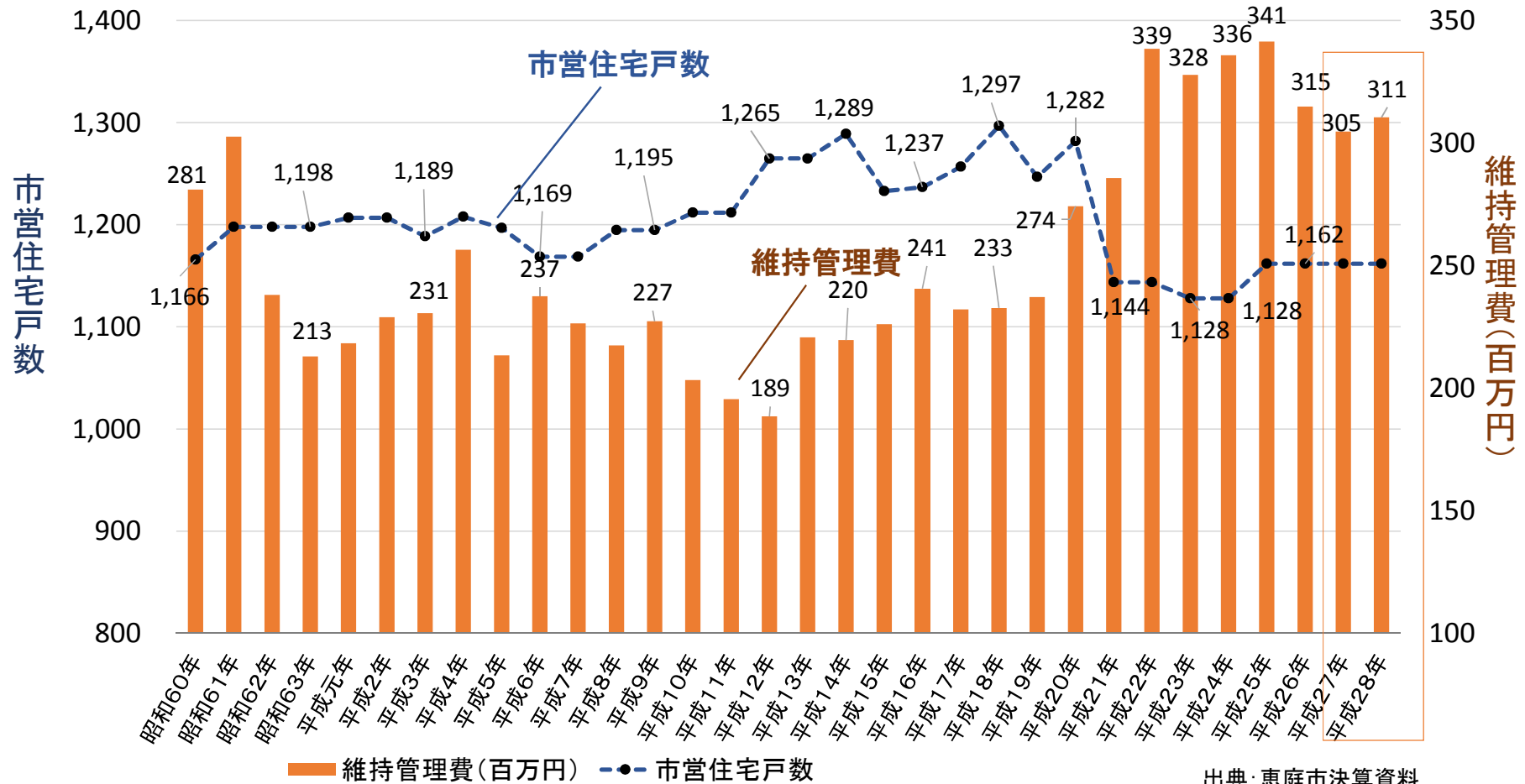

出典: 恵庭市決算資料



(1-4) 恵庭市の公共施設(その他)

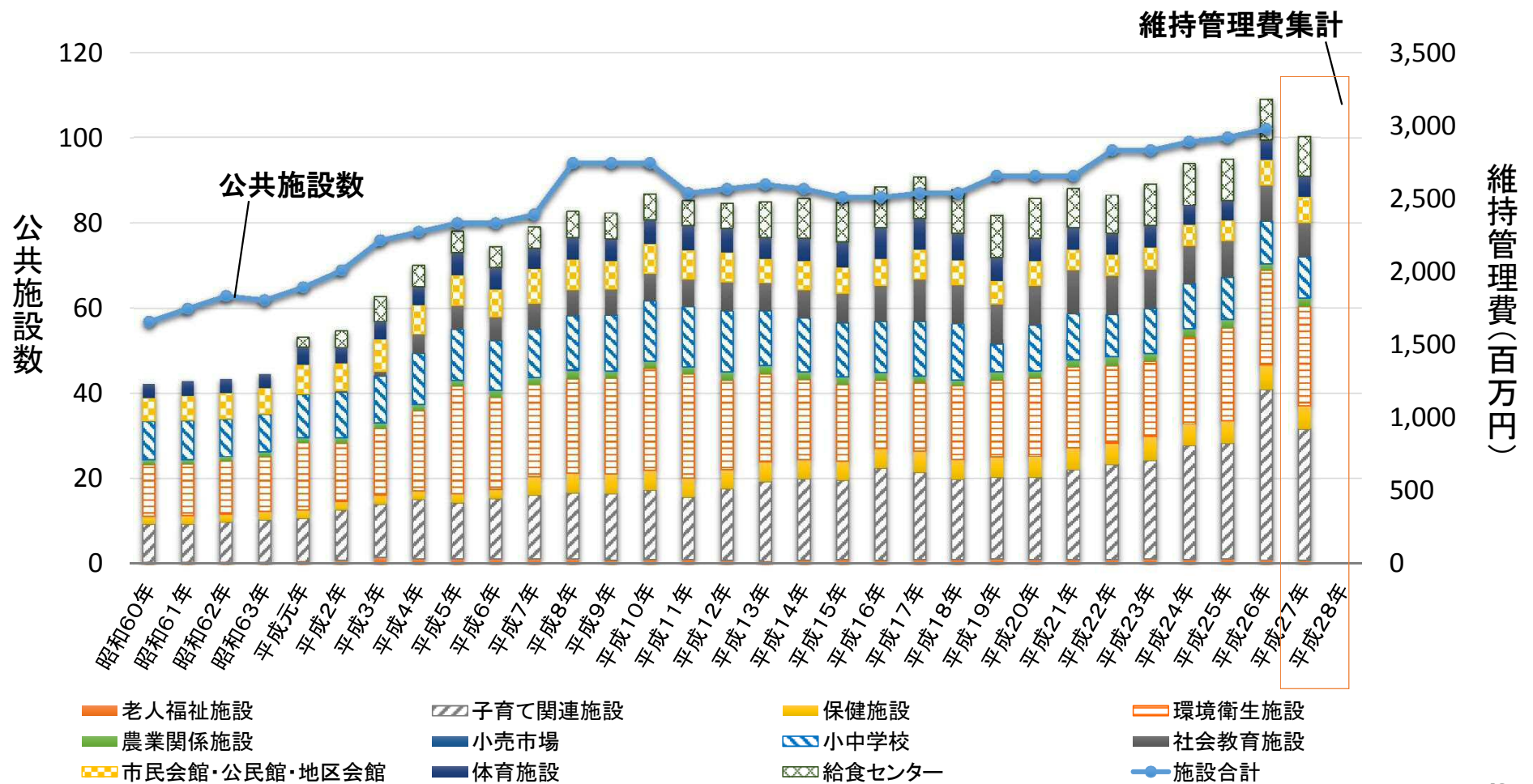

出典: 恵庭市決算資料

(2-1) 恵庭市の医療・介護

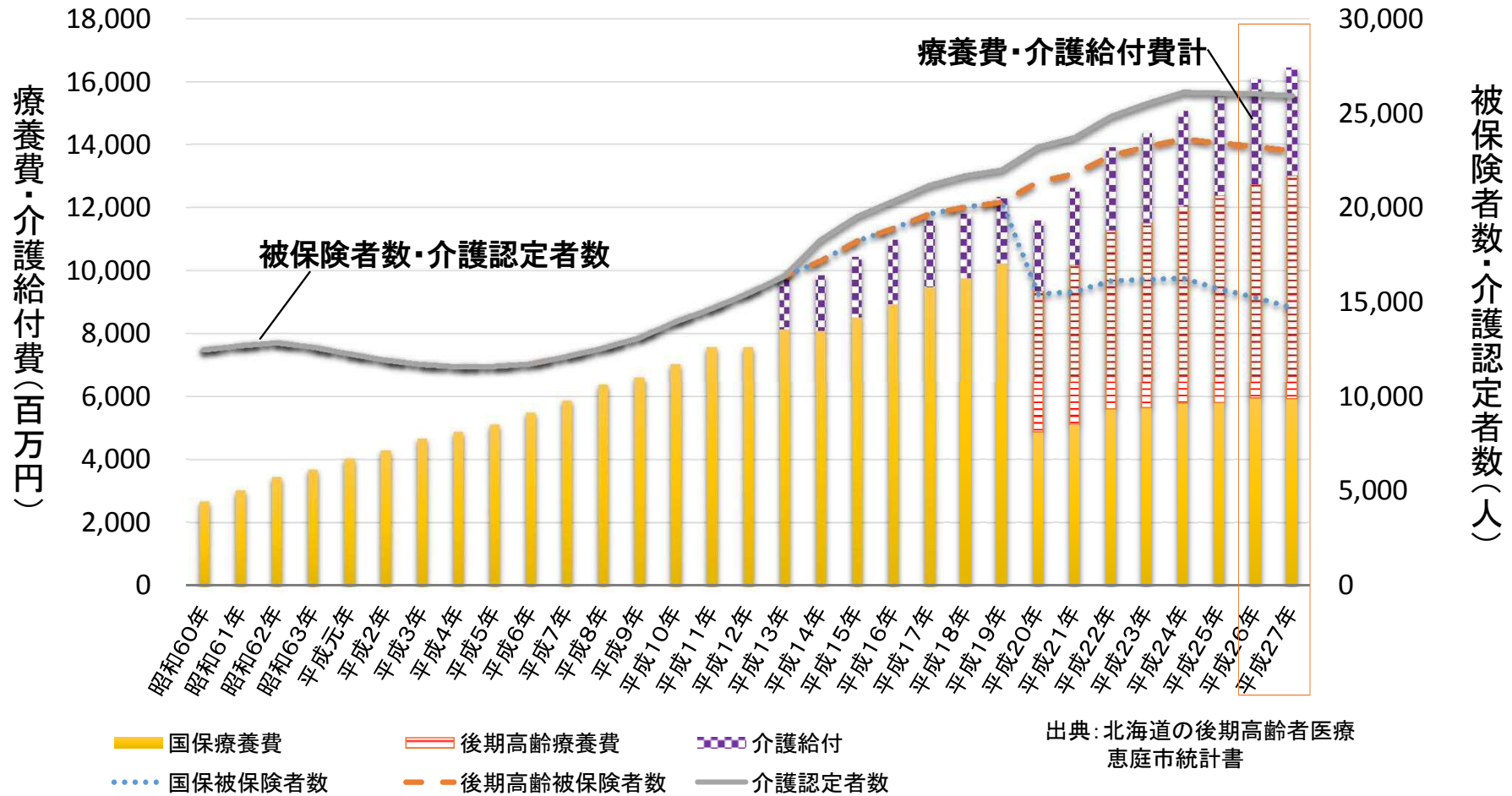

(2-2) 恵庭市の生活保護費

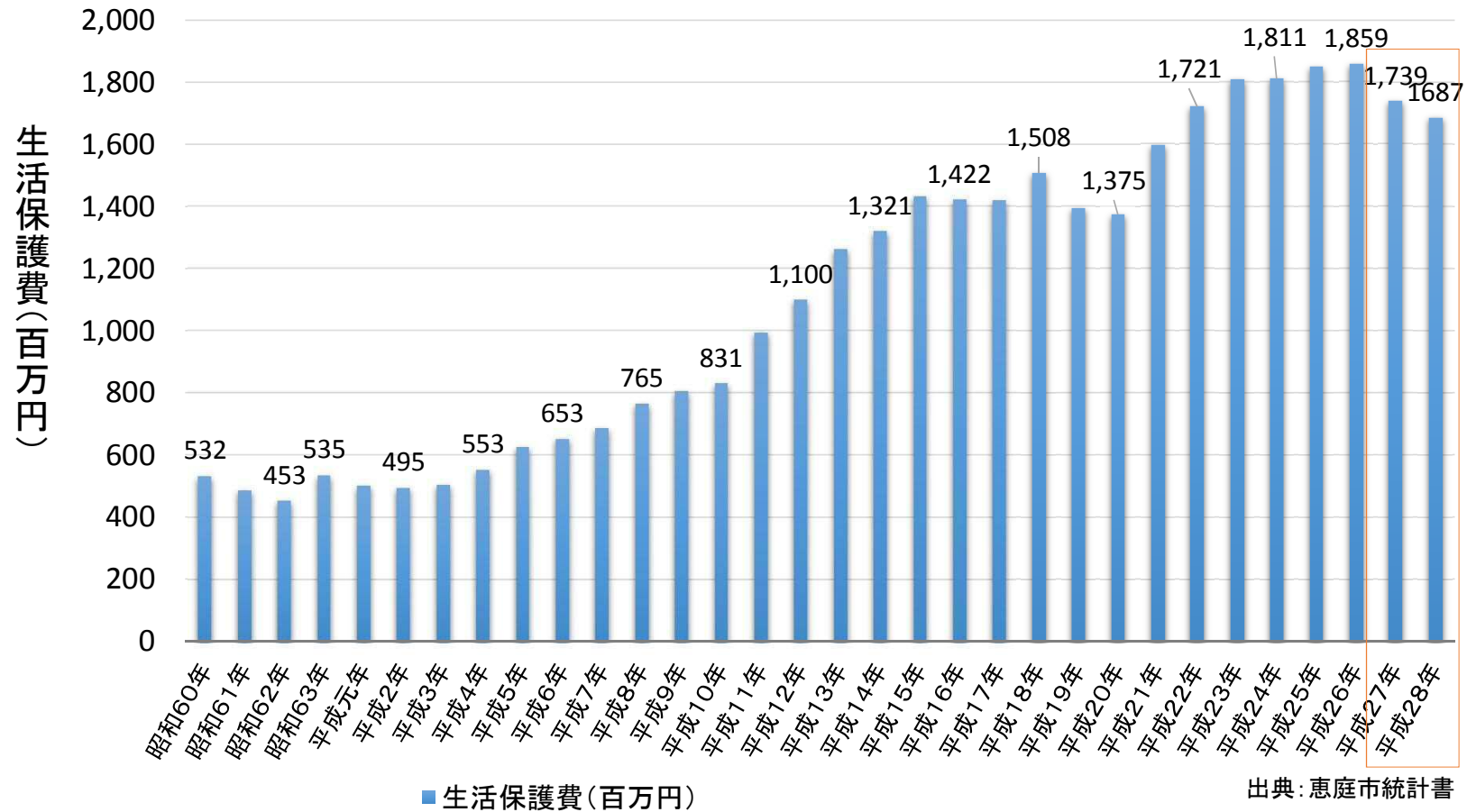

(3) 恵庭市の生活環境

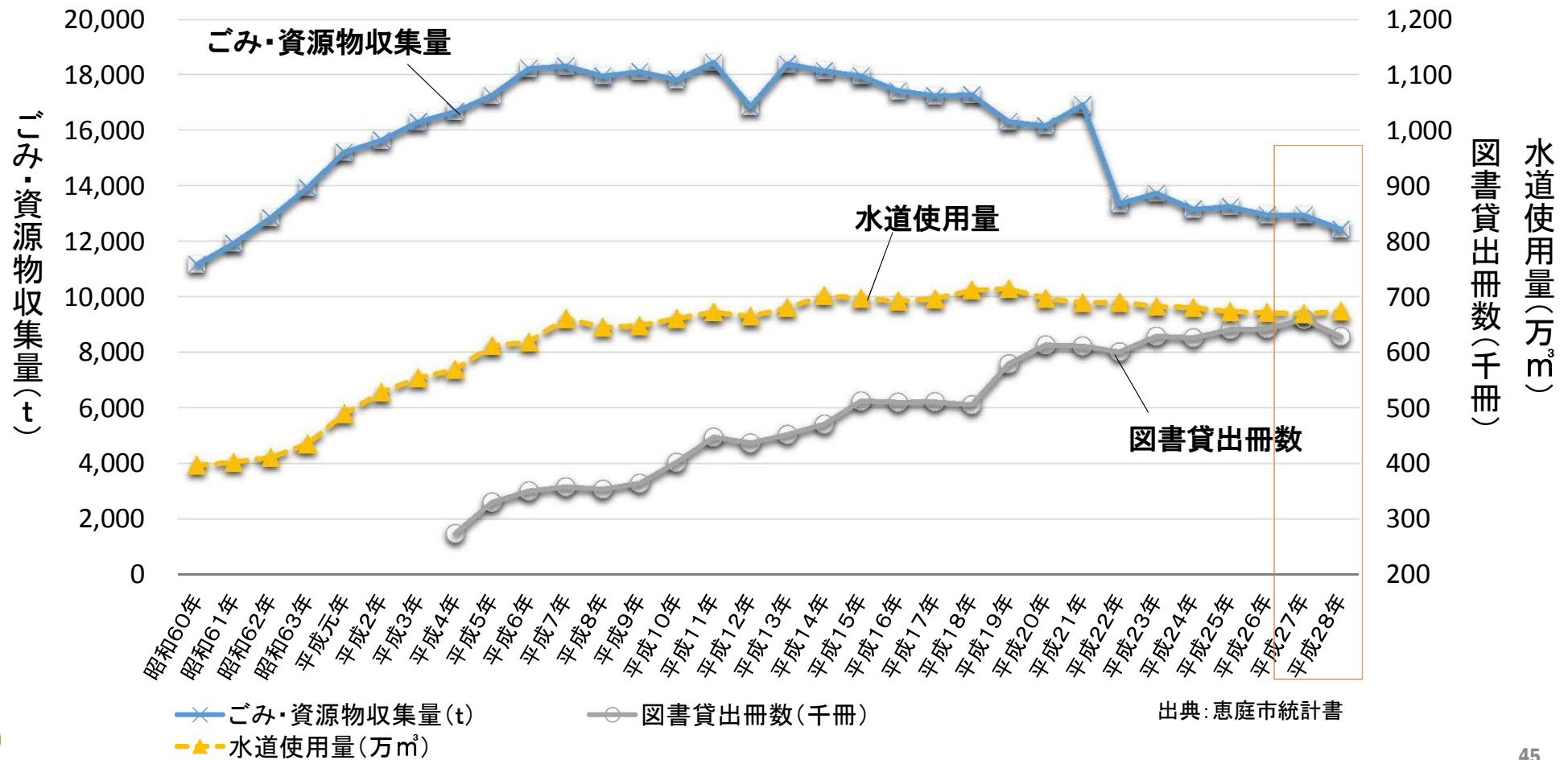

(4) 恵庭市の観光

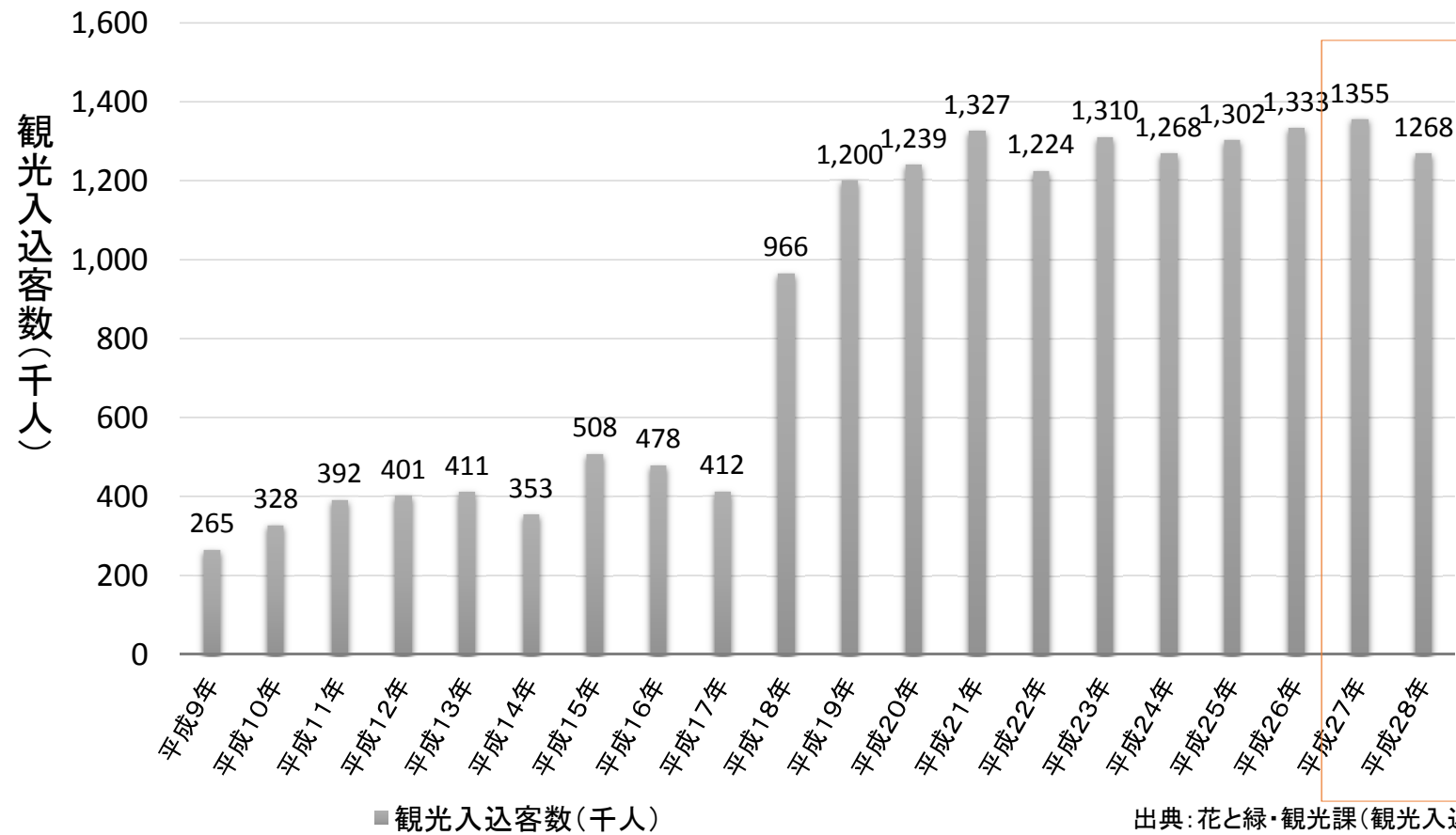

出典: 花と緑・観光課(観光入込客数)



(5) 恵庭市の市民協働

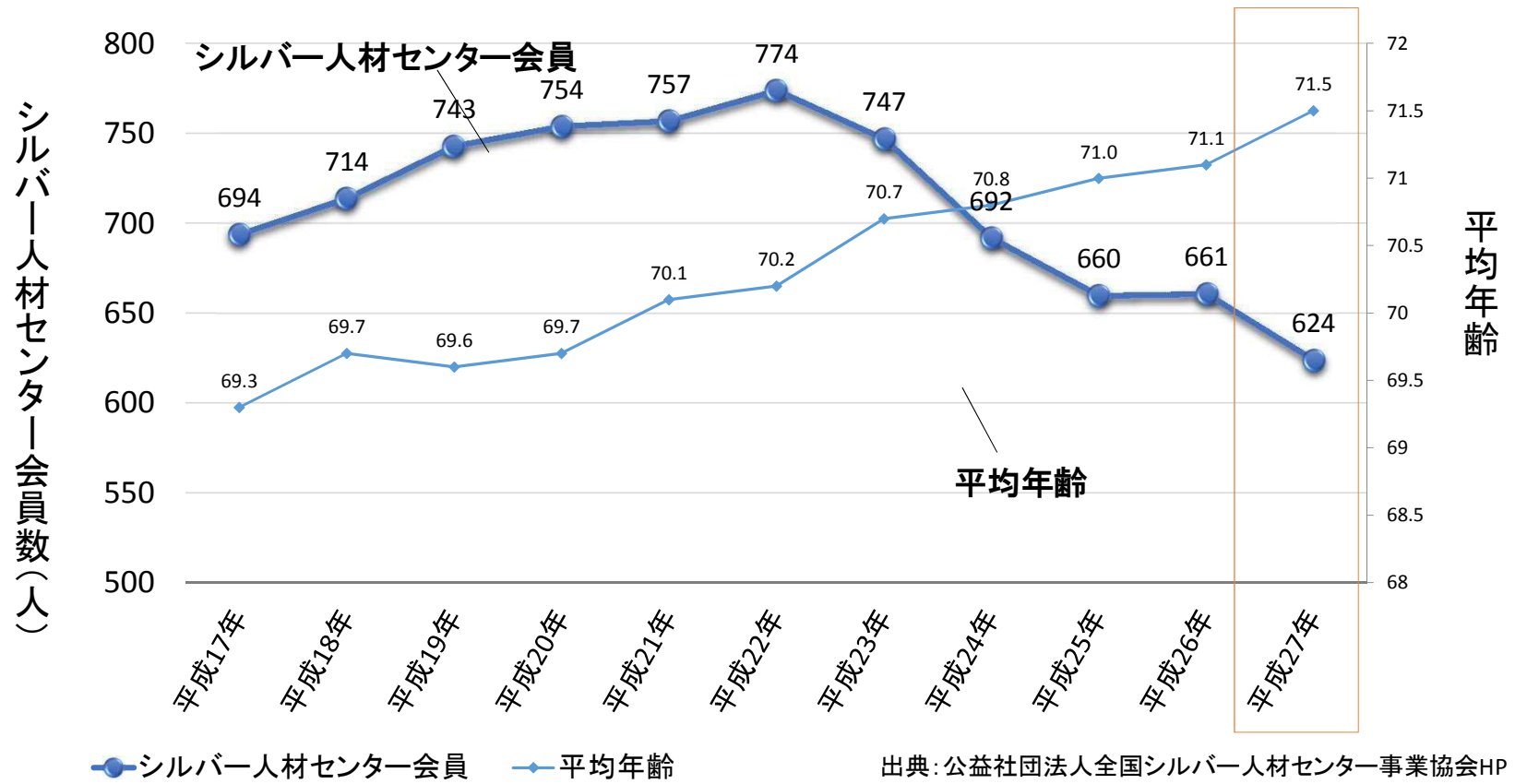

(6) 普通会計※歳入決算額と国勢調査人口の推移

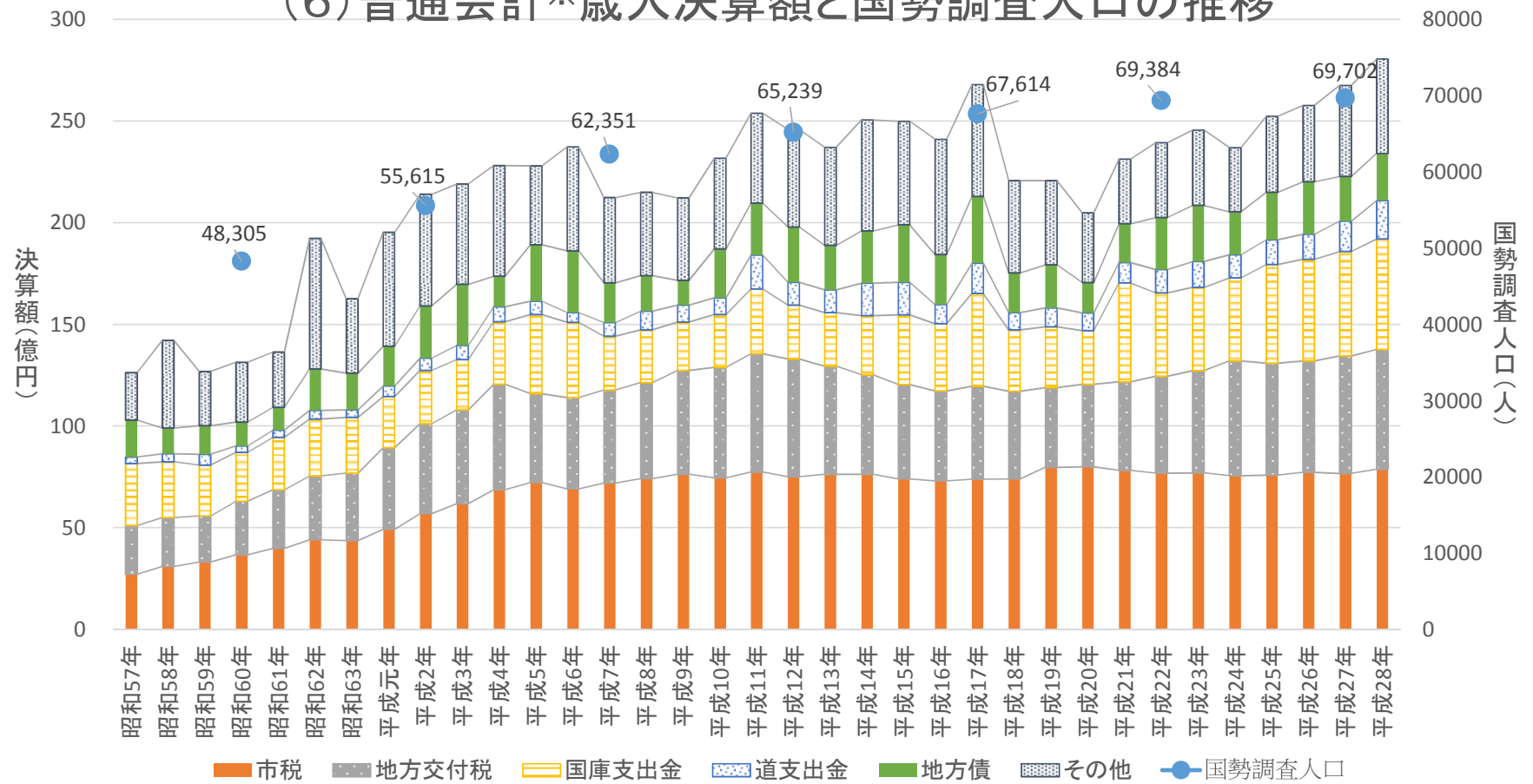

出典: 地方財政状況調

(7) 普通会計歳出性質別決算額の推移

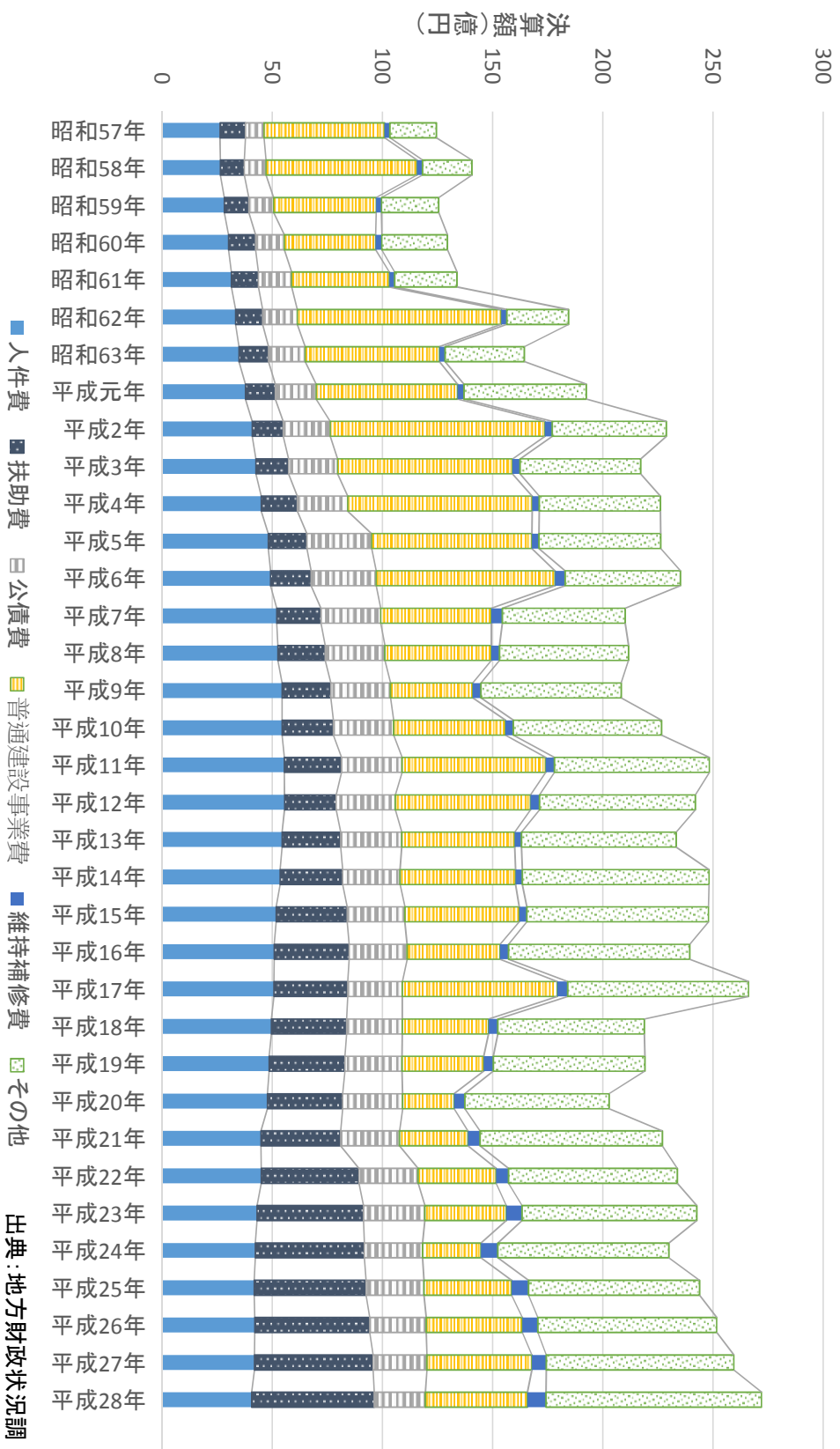

(8) 地方債現在高及び建設起債の推移

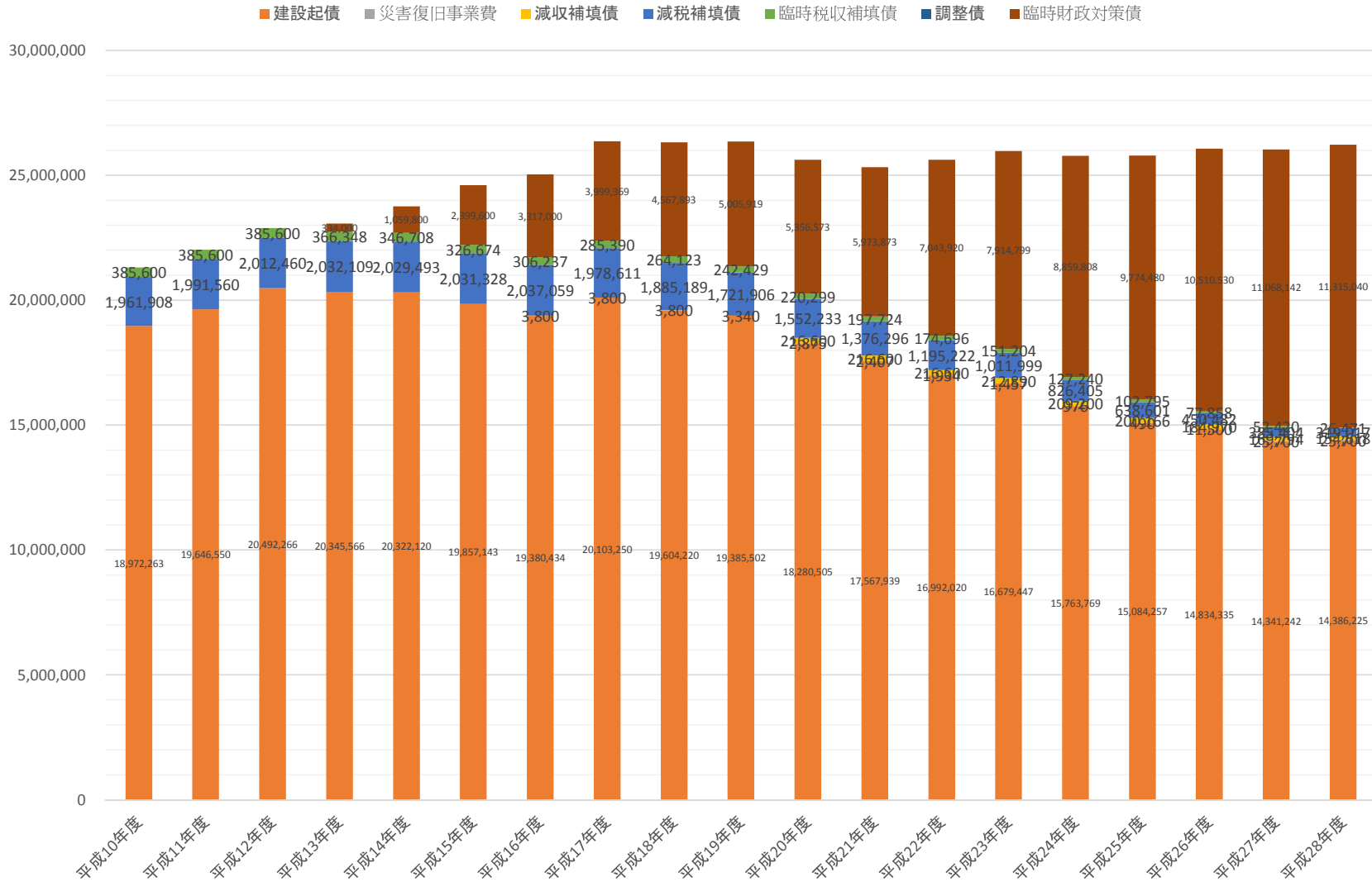

3. 恵庭市の人口推計

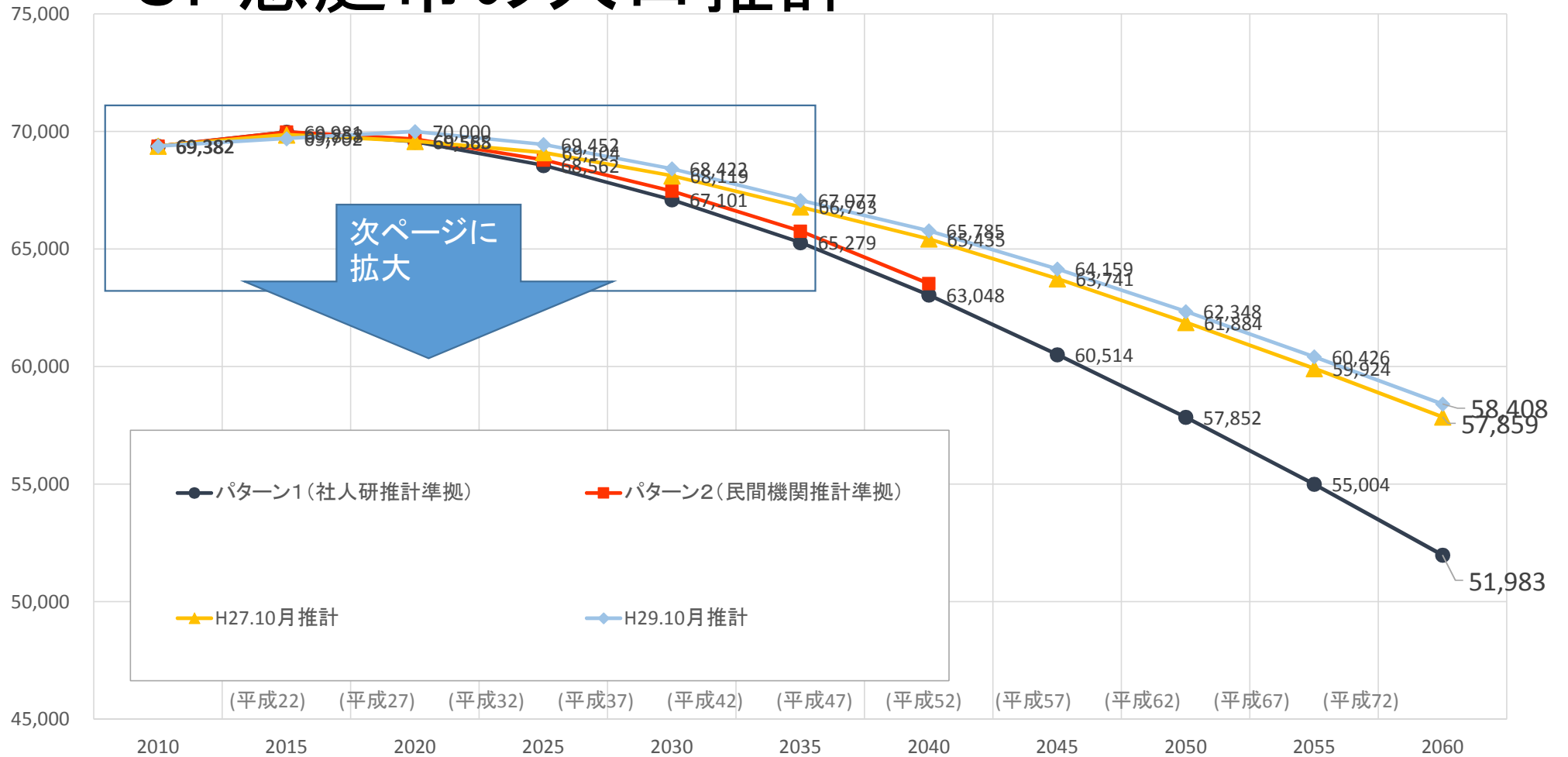

恵庭市の人口の見通し

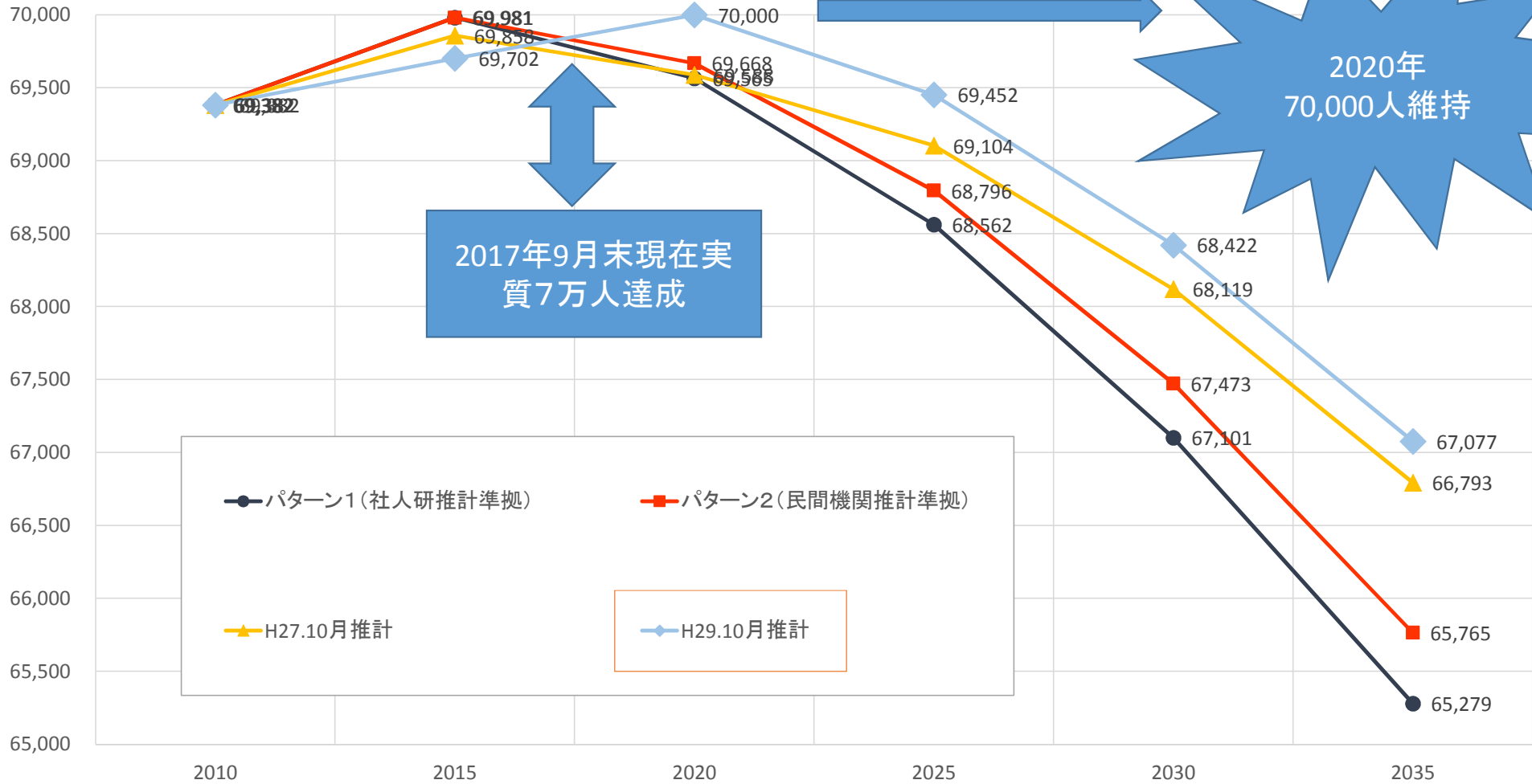

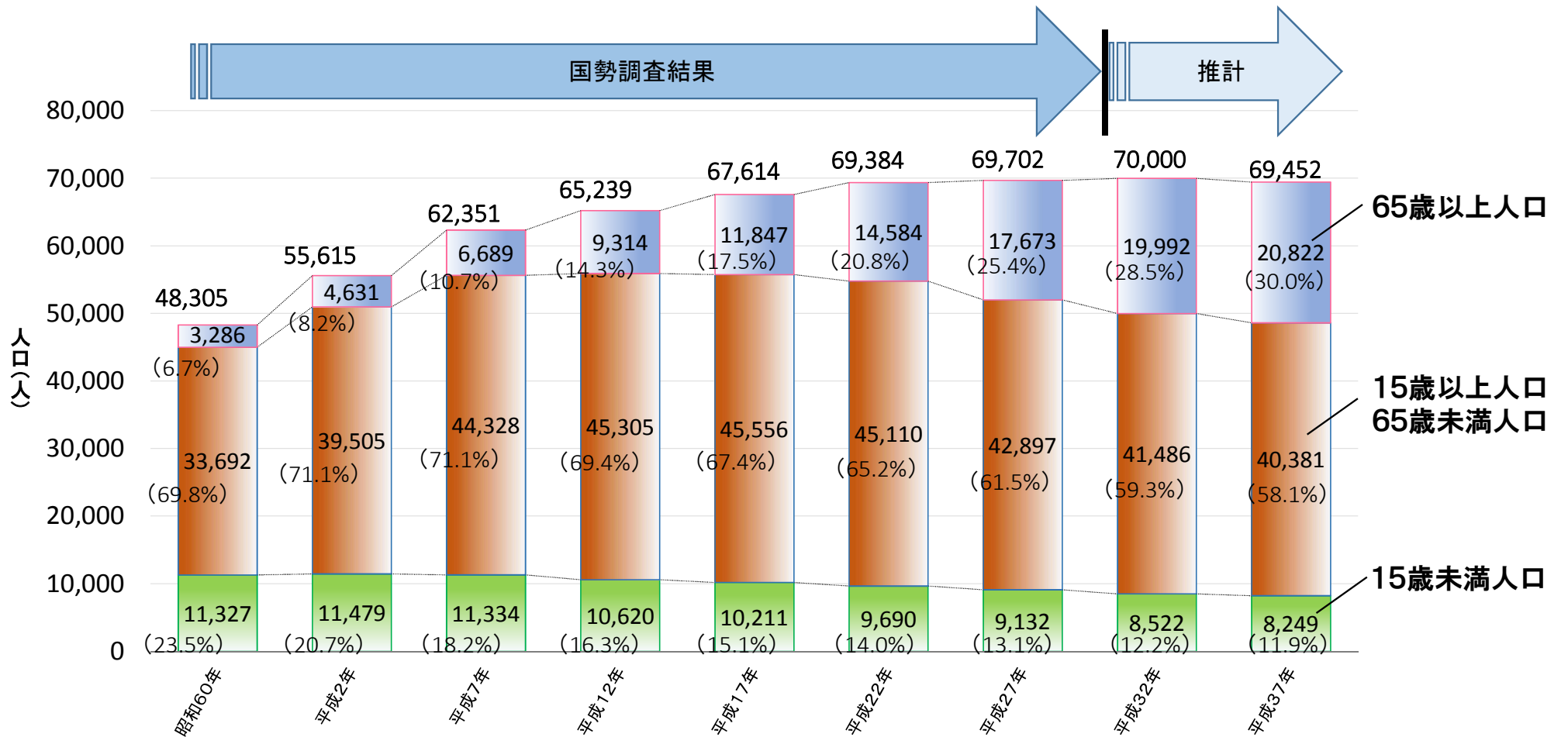

出典：平成27年以前...国勢調査
平成32年以降...独自推計