



2026. 6

広報 ENIWA



目次	[お知らせ] ~ガーデンフェスタ恵庭2026~ 第37回 恵庭花とくらし展	P2 ~ P3
	[暮らしのお知らせ]	P4 ~ P17
	[マイタウンえにわ] 老人クラブに加入しませんか ほか	P18 ~ P19

今年「第32回全国花のまちづくり恵庭大会」も同日開催!

～ガーデンフェスタ恵庭 2026～

第37回恵庭花とくらし展

開催
期間

6月27日① 10時～17時

28日② 10時～16時30分

会場

花の拠点(はなふる)

※問合せ先※ 恵庭花のまちづくり推進会議事務局<花と緑・観光課内> ☎33-3131(内線 2525)



▲ホームページはこちら

キッチンカー



フラワーマーケット



フォトスポット



作品展示



内容: 押し花サークル、プリザーブドフラワー、アート書道、恵庭市写真協会、切り絵、恵庭の風景 など

ワークショップ



日程: 6月28日 ※日曜日のみ開催
内容・参加費: 生花アレンジ体験▶700円、押し花体験▶500円、プリザーブドフラワーアレンジ体験▶500円

みんなの花壇づくり



日時: 6月27日10時～ ※花苗がなくなるまで
参加費: 無料
その他: 手袋、スコップなどの貸し出しあり

恵み野まちなかガイドツアー



日時: 6月27日、28日各日9時30分(恵み野駅→はなふる)、10時30分(はなふる→はなふる) ※15分前から受付(1時間30分から2時間程度)
参加費: 1,000円
申込方法: 電話、申込フォームより予約(空き状況により当日受付可)

オープンガーデンバスツアー



日時: 6月27日①10時15分～12時15分
②13時30分～15時30分 ※土曜日のみ開催
参加費: 1,500円
申込方法: 電話、申込フォームより予約(先着)

はなふるガーデンガイドツアー



日時: 6月27日、28日各日10時～15時
参加費: 無料
申込方法: 当日センターハウス前テントにて受付



DAY1 [6/27 土]

時間	ガーデンステージ
10:00~10:15	恵庭岳太鼓保存会 (和太鼓演奏)
10:15~10:35	オープニングセレモニー (主催・来賓挨拶)
10:40~11:00	幼稚舎えるむ (和太鼓&エイサー)
11:05~11:25	ピリアロハ (フラダンス)
11:30~11:55	ゆるキャラじゃんけん大会
12:00~12:05	M&M's Club SKY FAIRIES (チアリーディング)
12:30~12:50	リノレアフラサークル (フラダンス)
13:00~13:20	優至会 酒井道場 (空手演武)
13:30~14:00	花のオークション
14:10~14:30	Pony entertainment (チアダンス)
14:40~14:55	ダンスアトリエ フェリール (バトンダンス)
15:00~15:15	PRIMROSE (チアダンス)
15:25~15:55	バトントワリングチーム LALA (バトンダンス)
16:00~17:00	花のお楽しみ抽選会 (寄せ植え抽選)

時間	マルシェステージ
10:30~10:50	Voice of Praise (ゴスペル)
11:20~11:40	アキ&のぶ (アコースティックバンド)
11:50~12:10	DaiSy (ライブ)
12:20~12:40	花柳咲つばら会 (こども日本舞踊)
12:50~13:10	HINÅ (ライブ)
13:20~13:50	文教食ドル隊 えにわっ娘。(食育アイドル)
14:00~14:10	ラッキーポテト (お笑いライブ)
14:20~14:40	NAKAHACHI (弾き語りライブ)
14:50~15:10	ナイトキャップス (デュオ)



DAY2 [6/28 日]

時間	ガーデンステージ
10:00~10:20	恵庭紅鴉 (YOSAKOI)
10:30~10:45	中村和子バレエスタジオ (バレエ)
11:00~11:20	バトントワリングチーム リップル (バトンダンス)
11:30~11:55	ゆるキャラじゃんけん大会
12:00~12:15	Sieg チアダンス教室 (キッズダンス)
12:20~12:40	BUSTA HEADS (ヒップホップダンス)
12:55~13:15	恵庭すずらん踊り保存会 (すずらん踊り)
13:30~14:00	フラワーファッションショー
14:10~14:30	チーム絆花 (現代版組踊)
14:55~15:15	Ever ZOne HIROKI (ライブ)
15:30~16:20	花のお楽しみ抽選会 (寄せ植え抽選)
16:25~16:30	クロージング (閉会挨拶)

時間	マルシェステージ
10:40~11:00	オカリナサークル風の歌 (オカリナ演奏)
11:10~11:30	Hui o Nohea Lauā (フラダンス)
11:40~12:00	孝駿会 (三味線合奏)
12:10~12:30	Any ONE the SUN (キッズダンス)
12:40~13:00	スコップ三味線えにわ〜ず&シャベルーズ
13:10~13:30	舜将 -SHUNSUKE- (ライブ)
13:40~14:00	manmoss (バンドライブ)
14:15~14:35	AER (アコースティックライブ)
14:40~15:00	スタジオヴィエント恵庭支部 (フラメンコ)
15:10~15:30	WA-YA (ダンスパフォーマンス)



【6月1日(月)~参加申込受付開始 (先着)】
キッズフラワーファッションショー!

今年のテーマカラーは「ハートフェルト・ピンク」。
ワンポイントに「ピンク・桃色」などが付いているだけでもOKです!

対象・定員: 恵庭市在住の0歳から小学生・20組(先着)
※乳幼児などは保護者が抱っこして参加
※姉妹・兄弟で参加の場合、申し込みは個別でも1組でも可

参加費: 無料

申込方法: QRコード

その他: 参加賞あり(小さな花のアレンジなど)。グランプリに選ばれた人は、来年の「花とくらし展イベントポスター」と「広報えにわ6月号」の表紙に採用されます



移動図書館もやって来る!

~本と缶バと芝生とごろごろ~

日時: 6月27日、28日各日12時~15時

内容: 缶バッジづくりワークショップ、絵本の読み聞かせ



来場者の道と川の駐車場への駐車は禁止です
はなふる駐車場または中島公園臨時駐車場を利用ください



暮らしのお知らせ

■「暮らしのお知らせ」は、コミュニティ放送局「e-niwa」（周波数 77.8MHz）の番組内でも放送しています
 ■参加料の記載がないものは全て無料です

暮らしのお知らせ

暮らしのお知らせ

暮らしのお知らせ

暮らしのお知らせ

暮らしのお知らせ

暮らしのお知らせ

暮らしのお知らせ

暮らしのお知らせ

催し

えほんのじかんinはなふる

日時 6月25日(木)10時20分～
会場 はなふるガーデンエリア大きな木の下 ※雨天の場合は、はなふるセンターハウス
内容 「おはなしさんた恵夢」による絵本の読み聞かせ(30分程度)
問合せ先 花の拠点総合案内所 (☎29-6721)

学芸員による展示解説

日時 6月13日(土)13時～14時
会場 郷土資料館

テーマ 「常設展示全体の解説」
解説 重松美帆(郷土資料館学芸員)
問合せ先 郷土資料館 (☎37-1288)

親子でDayキャンプ体験

日時 7月5日(日)10時～12時
会場 柏木地区レクリエーション施設(柏木672)
内容 キャンプの仕方や火起こし、炊飯体験
定員 親子10組(各組2人) ※子どもは小学生のみ。1人の追加は可。応募多数時は抽選
受講料 1,200円

持ち物 動きやすい服装、水筒、汗拭きタオル、軍手、米(150g)
その他 当日は現地集合。少雨決行、大雨の時は島松公民館で開催

申込方法 6月1日(月)～24日(水)に電話(休館日を除く平日9時～17時)

問合せ・申込先 島松公民館 (☎36-7503)

緑のふるさと森林公園イベント

会場はいずれも緑のふるさと森林公園です。

■クイズラリー

日時 毎週土曜日各日10時～15時

国民健康保険 からのお知らせ 問合せ先 国保医療課 (☎ 33-3131 内線 1161)

●令和8年度の改定内容

■標準保険税率に基づいた改定
 北海道より示された国保事業費納付金と標準保険税率を基に税率の試算を行った結果、既存の税率は据え置きとし、新たに「子ども・子育て支援金分」を北海道内統一の税率で追加します。

■地方税法施行令の改正に基づいた改正
 法定限度額の改正により、賦課限度額の上限が変更となり、医療保険分が1万円、後期高齢者支援金分が2万円の引き上げとなります。

今年度の国民健康保険税納税通知書は、6月中旬に郵送する予定です。

●国民健康保険税のしくみ

①令和8年度賦課方式
 一世帯あたりの国保税は①医療保険分②後期高齢者支援金分③介護保険分④子ども・子育て支援金分の合算額になります。
 ※③は40～65歳の誕生日を迎えるまでの人

②令和8年度税率・単価

区分 (賦課限度額)	医療保険分 (66万円) ※前年比+1万円	後期高齢者 支援金分 (26万円) ※前年比+2万円	介護保険分 (17万円)	子ども・子育て 支援金分 (3万円) ※新設
所得割税率 (被保険者全員の前年所得に応じ)	9.38% (前年比±0)	2.95% (前年比±0)	2.35% (前年比±0)	0.29% (新設)
均等割単価 (被保険者数、介護対象者数に応じ)	26,800円 (前年比±0)	8,600円 (前年比±0)	9,100円 (前年比±0)	1,100円 (新設)
平等割 (各世帯ごとに一律)	25,900円 (前年比±0)	8,100円 (前年比±0)	5,600円 (前年比±0)	1,000円 (新設)

※所得割 = (被保険者の前年所得 - 基礎控除 430,000円) × 税率
 ※年間保険税 = 所得割 + 均等割 + 平等割

■非自発的失業者に係る国民健康保険税の軽減措置

解雇や倒産など非自発的な失業により職場の健康保険を脱退し、国民健康保険に加入する人への軽減措置があります。詳しくは問い合わせください。



市民活動センター情報はこちらで

内容 園内7カ所を巡るクイズラリー

対象 小学生以上

■木のメダル工作体験

日時 毎週日曜日各日10時～15時

内容 オリジナルメダル作り体験

対象 4歳以上

参加料 100円/個

問合せ先 花と緑・観光課(☎33-3131内線2521)

お知らせ
インターネット公売

市では、インターネットオークションシステムを利用して、市税などの滞納により差し押さえた財産を公売します。



期間 参加申し込み▶受付中～6月15日(月)23時、せり売り▶6月23日(火)13時～25日(木)23時

その他 公売物品や参加手続きなど、詳しくは市ホームページ



を確認 ※公売にかかる滞納市税などの完納などで中止となる場合あり

問合せ先 債権管理課(☎33-3131内線1426)

男女共同参画パネル展

市では、国が定めた「男女共同参画週間」に合わせて、意識啓発パネル展を行っています。「男女共同参画とは何か」を考えるきっかけとして、気軽にご覧ください。

日程 6月23日(火)～29日(月)

展示場所 恵庭駅西口駅ビル連絡通路

問合せ先 総務課(☎33-3131内線2215)

所得課税証明書コンビニ交付サービス停止

システム更新のため、所得課税証明書コンビニ交付サービスを停止します。

日程 6月7日(日)～9日(火)

問合せ先 税務課(☎33-3131内線1414)

自衛官募集

【令和8年度採用試験情報】

■第2回予備自衛官補

受付期間 受付中～9月10日(休)

試験日 一般▶10月3日(土)、4日(日)、技能▶10月4日(日)

対象 一般▶18歳～52歳未満、技能▶18歳～55歳未満

■第1回自衛隊奨学生

受付期間 6月2日(火)～10月9日(金)

試験日 11月7日(土)または8日(日)

対象 26歳未満(大学、短大、高専、専門学校在学者)、28歳未満(大学院在学者)

■自衛隊採用説明会

会場 自衛隊札幌地方協力本部恵庭地域事務所

内容 自衛隊の仕事や魅力、処遇など
時期 年中無休(土・日曜日、祝日は要事前連絡)

問合せ・申込先 自衛隊札幌地方協力本部恵庭地域事務所(☎34-5438)

税務職員試験

受験資格 ①令和8年4月1日時点で高等学校または中等教育学校を卒業した日の翌日から起算して3年を経過していない人②令和9年3月までに高等学校または中等教育学校を卒業する見込みの人

申込方法 6月12日(金)9時～24日(水)にインターネット



問合せ先 札幌国税局人事第2課採用担当(☎011-231-5011内線2315)

**市役所本庁舎から
市民会館へは
通り抜けできません!**

直接、市民会館
正面玄関へ
お越しください



詳しくはこちら▶▶▶

■交通事故・火災・救急月報

()は前年同期

	交通事故			火災			救急 出動
	発生	死者	負傷者	発生	死者	負傷者	
4月	12 (6)	0 (0)	13 (6)	1 (7)	1 (0)	0 (0)	247 (257)
累計	39 (36)	0 (0)	44 (39)	4 (15)	1 (0)	1 (0)	1131 (1081)

6月1日～7日は水道週間

市民生活において必要不可欠な水。安心・安全な水を安定して供給することはもちろん、災害に強いライフラインの整備を進めるため、地震に強い水道管への布設替えなどを実施しています。今後も皆さんの理解と協力のもと、適切に維持管理をしていくことが重要です。この機会に水道や水の大切さについて考えてみませんか？



「水道週間」協賛懸賞作品を募集しています

小・中学生を対象に、水道に対する理解を深め、水道の有効利用をアピールするための標語や、習字(小学生のみ)・作文・図画・ポスターの作品を募集しています。応募要領など詳細は日本水道新聞社のホームページで確認ください。

○問合せ先▶日本水道新聞社(☎03-3264-6724)

水道の届出・相談は「水道お客様センター」へ

料金の内容・支払い、転入、転出など気軽に相談ください。

○届出・相談先▶市役所第2庁舎1階(京町85-2、☎33-3166)

問合せ先 経営管理課(☎33-3131内線5841)



Jアラート全国一斉自動放送試験

市では、防災行政無線を使用した「全国瞬時警報システム(Jアラート)」による全国一斉放送試験を実施します。

この放送試験は、国から住民への情報伝達体制を確認するために行うもので、当日は市内全域に放送が流れる予定です。

実施日時 6月3日(水)11時ごろ

放送内容 「これはJアラートのテストです」を3回放送

問合せ先 基地・防災課(☎33-3131内線2242)

土地適正化計画に係る届出制度

令和8年7月1日から、誘導区域内外で一定の開発行為・建築行為を行う場合は、30日前までに市へ届出が必要となります。

制度の詳細は市ホームページで確認ください。



問合せ先 まちづくり推進課(☎33-3131内線2331)

盛土規制法に基づく規制

令和8年7月1日から、市全域を規制区域とした規制を開始し、一定の規模以上の盛土などを行う場合は、事前に許可または届出が必要となります。

制度の詳細は道ホームページで確認ください。



問合せ先 まちづくり推進課(☎33-3131内線2332)

サイクルフェスタ・恵庭の開催終了

サイクルフェスタ・恵庭は、令和8年3月に開催された運営協議会で、令和8年度以降は開催しないことを決定しました。

これまでの参加・協力ありがとうございました。



問合せ先 サイクルフェスタ・恵庭運営協議会(メール info@cyclefesta.net)

恵庭市国民健康保険 特定健康診査 受診率向上対策事業

特定健康診査は生活習慣病の早期発見、重症化予防および健康増進の意識付けを目的に行っています。

令和7年度より、試行として受診者へ1,000円分のQUOカードを贈呈していますので、この機会に受診ください。

受診期間 令和9年2月28日(日)まで

対象者 受診時に恵庭市国民健康保険に加入中で、受診期間内に特定健康診査を受診した人(40歳~74歳)
※申込不要
※みなし健診も対象
※75歳到達日以降の健康診査受診は対象外

その他 特定健康診査を受診した日からQUOカードが自宅に届くまで、およそ3~4カ月程度かかります



問合せ先 国保医療課(☎33-3131内線1163)

恵庭市シルバー人材センターからのお知らせ

■入会登録説明会

定年退職者などの高齢者に、臨時的・短期的な雇用・就業機会を提供するため入会登録説明会を実施しています。

日時 毎月第3火曜日13時~ ※6月は16日(火)開催

会場 恵庭市シルバー人材センター(桜町3-8-18)

■ハスカップ狩り

日時 6月24日(水)、27日(土)、28日(日)、7月1日(水)、4日(土)、5日(日)各日①入場8時、開園9時~11時②入場12時、開園13時~15時

会場 ルルマップ自然公園ふれらんど

入場制限 各日車両70台まで

料金 持ち帰り果実▶1,300円/kg、苗木▶1,300円/本

その他 マイバッグが必要

■ギフトラッピング講習

日時 6月15日(月)13時~15時30分

会場 恵庭市シルバー人材センター

内容 包装の基本、実践的なラッピング技術



講師 越野友貴子さん(ラッピングコーディネーター)

対象 60歳以上の市民

定員 20人

持ち物 カッター、セロハンテープ、作品を持ち帰る袋

申込期限 6月10日(水)16時

問合せ・申込先 恵庭市シルバー人材センター(☎34-0311)

外国人雇用啓発月間

外国人は「ルールを守って」適正に雇用しましょう。



- ① 雇い入れる前に、在留資格を確認してください
- ② 外国人の雇い入れと離職は、必ずハローワークに届け出てください
- ③ 労働保険・社会保険などの加入をはじめ、適正な雇用管理を行ってください

問合せ先 北海道労働局職業安定部職業対策課(☎011-709-2311)

募集

文化活動奨励補助金

対象事業 営利を目的とせず、広く一般に公開される事業で、地域の文化振興に効果があると認められ、令和8年度内に実施する事業



- ①舞台芸術～演劇、舞、古典芸能など
- ②音楽会
- ③展覧会～絵画、彫刻、書道、写真展など
- ④講演会～作家などの芸術家による講演会
- ⑤映画会～興業ルートによらない芸術性の高い映画上映会
- ⑥その他～①から⑤のほか、教育委員会が特に認めた事業

応募要件 市内に活動の拠点を有し、確実に事業を実施できると認められる団体

補助金額 全事業費のうち補助対象経費が20万円以上の事業に対して2分の1以内の金額(入場料収入がある事業の場合、補助金

は4分の1以内の金額) ※予算の範囲内での交付。他の市補助金との重複交付は不可

審査方法 補助対象事業および交付額は、補助金交付審査会を経て決定

応募期間 6月1日(月)～30日(火)

必要書類

- ①補助金要望書(応募先に備え付け)
- ②事業計画書
- ③収支予算書
- ④事業実施体制を記した書類(会則、役員・会員名簿など)
- ⑤その他、市長が必要と認める資料

問合せ・応募先 社会教育課(☎33-3131内線1713)

木造住宅耐震診断・改修等補助事業

昭和56年5月31日以前に着工された木造戸建住宅の耐震診断費用について、7万円を限度に補助します。

また、診断で耐力がないと判断された住宅の改修または除却費用についても、工事費200万円未満の場合は限度額30万円まで、200万

円以上の場合には50万円を補助します。

対象となる住宅や申請方法など、詳しくは問い合わせください。※相談から受け付けまでに1カ月程度かかる場合があるため、早めの相談をお勧めします。

受付期限 8月31日(月)

問合せ・申込先 建築指導課(☎33-3131内線2532)

救命講習会

日時・受講区分・定員

日時	受講区分	定員
6月21日(日) 10時～12時	普通救命講習Ⅰ 普通救命講習Ⅲ	10人

会場 恵庭市消防総合庁舎2階講堂(有明町2-4-14)

対象 市民または市内に通勤・通学している中学生以上の人



申込方法 6月17日(水)17時15分までに窓口、電話、ファクス、メール、QRコード

問合せ・申込先 消防署島松出張所(☎36-8439/FAX36-8436/メール)

地域交流保育がスタートします!

日時 6月～令和9年2月までの間、月1回 各日9時30分～11時
※北海道文教大学附属幼稚園は5月～11月のみ開催(10時～11時)、えほんの森は10時～11時

対象 4月1日現在、生後6カ月以上で就学前までの子どもとその保護者
※クラーク幼稚園は1歳半以上、えほんの森は1歳以上

その他 園によって開催日が異なりますので、詳細については各園に問い合わせください。

親子で園児と一緒にいろいろな遊びに参加したり、子育ての話をして楽しみませんか?

保育園・認定こども園	住所	電話番号	保育園・認定こども園	住所	電話番号
すみれ保育園	柏陽町3-24-1	33-3388	第二かしわ幼稚園	中島町5-11-33	33-9411
島松いちい保育園	島松本町4-10-1	36-8297	恵み野第二幼稚園	恵み野東1-6-11	37-1455
あいおい子ども園	相生町1-8-1	32-3378	恵庭幼稚園	大町4-1-11	33-2541
えほんの森	桜町3-9-1	34-0708	クラーク幼稚園	住吉町3-9-1	33-2527
幼稚舎えるむ	黄金北4-7-8	33-0010	島松幼稚園	南島松27	36-6655
認定こども園さくら	大町1-10-5	32-4382	北海道文教大学附属幼稚園	漁町2-16-6	29-6317
恵み野幼稚園	恵み野南4-1-2	36-4862	えにわスマイル保育園	末広町32	34-2796
柏学園ひまわり幼稚園	黄金南6-2-2	32-0971	島松もみじ保育園	南島松6-1	21-9007
かしわ幼稚園	柏陽町3-14	32-5180	すえひろスマイル保育園	末広町38	29-3298

問合せ・申込先 お近くの保育園・認定こども園、幼児保育課(☎33-3131内線1235)

syouboushimatsu@city.eniwa.
hokkaido.jp

学校給食協会職員募集(パート)

職種 午後パート調理員
募集人数 2人
賃金 時給1,155円(試用期間6カ
月間1,125円)
処遇 通勤手当
その他 詳細はホーム
ページで確認
問合せ・応募先 (一財) 恵庭市
学校給食協会(〒061-1433北柏
木町3-129/☎32-6620)



子ども・子育て

教育相談

日時 6月17日(水)10時~16時
会場 市役所1階相談室または教
育支援センターふれあいルーム
(有明町1-11-4)
対象 市内に住む小・中学生、高
校生およびその保護者
相談員 担当校のスクールカウ
ンセラー
申込方法 6月16日(火)までに電話

問合せ・申込先 教育支援課(☎
33-3131内線1632)

児童手当現況届

児童手当の現況届の提出が必要
な人に、郵送で通知しています。
公務員の人は職場で手続きをお願
いします。

提出が必要な人

- ①配偶者からの暴力などにより、
住民票の住所地が恵庭市と異
なる人
- ②支給要件児童の戸籍や住民票
がない人
- ③大学生年代の子の職業が「学
生」以外の人
- ④離婚協議中で配偶者と別居し
ている人
- ⑤法人である未成年後見人、施
設などの受給者の人
- ⑥その他恵庭市から提出の案内
があった人

提出期限 6月30日(火)

受付場所 えにわっこ応援セン
ター、島松支所、恵み野出張所

問合せ・提出先 えにわっこ応援
センター(〒061-1498京町1/☎
33-3131内線1243)

北恵庭駐屯地 創立76周年記念行事

日時 6月27日(土)8時30分~14時
会場 北恵庭駐屯地
内容 戦車パレード、装備品展示、戦
車試乗、子どもの遊び場、移動販売
車など
問合せ先 北恵庭駐屯地広報室(☎32-
2101内線204)

恵み野交番開所

建物の老朽化に伴い、改修工事のた
め令和7年6月から恵み野交番を一時閉
鎖していましたが、この度工事が終了
し、5月25日(月)から開所していますの
でお知らせします。

問合せ先 千歳警察署恵庭交番(☎32-
2028)

町内会情報はこちら



【夏休み】長期休み学童預かり事業

市が実施している「学童クラブ」において、夏休みだけ利用したいというような短期間の利用希望が多いことから、長期休み(夏・冬・春休み)に「長期休み学童預かり事業」を実施します。令和8年度からは、学校法人鶴岡学園北海道文教大学との協定に基づき、大学の施設や学生を活用し、活動のさらなる充実を目指します。

実施場所	運営事業者	実施場所	申込方法	定員	問合せ・申込先
	学校法人リズム学園	北海道文教大学(黄金中央5-196-1)	WEB(ホームページ)	40人	※QRコードから



実施期間 7月25日(土)~8月24日(月)
※土曜日や盆などの実施有無は運営事業者にご確認ください(日曜日、祝日は休み)

申込期間 6月22日(月)~7月3日(金)

利用条件 保護者が労働などにより、昼間家庭にいない児童
(学童クラブと異なり、保護者の帰宅時間制限はありません)

利用料金 1日あたり1,500円(期間中、上限15,000円程度)

その他 ・詳細(実施日時、申込方法、利用料金、利用決定など)は運営事業者にご確認ください
・学童クラブと異なり、学区による事業所の指定はありません
・利用決定に関しては低学年を優先とするほか、面談などにより選考します



問合せ先 子ども政策課(☎33-3131内線1244)

子ども・子育て
教科書展示会の開催

現在、小・中学校で使用している教科書を展示します。



日時 6月15日(月)～7月3日(金)各日9時～16時 ※土・日曜日を除く
会場 市民会館1階
問合せ先 教育総務課(☎33-3131 内線1612)

保険・介護・福祉
介護予防シニア体力測定会

日時 6月26日(金)14時～
会場 総合体育館
内容 歩行速度、握力、体組成(筋肉量)測定など
対象・定員 65歳以上の市民・20人
申込期限 6月12日(金)
その他 はだしで測定するため、脱ぎやすい靴などでお越しください

問合せ・申込先 介護福祉課(☎33-3131内線1223)

あったまーポイント新規登録者説明会

日時 7月3日(金)13時30分～15時30分
会場 福祉会館大会議室
内容 認知症サポーター養成講座、ボランティアについて
対象・定員 65歳以上の要介護認定を受けていない人(要支援1・2は可)・10人

水泳プールオープン

問合せ先
健康スポーツ課 (☎25-5727)

市内のプールが次の日程でオープンしますので利用ください。なお、プールが開設されていない区域の人を対象とした移動バスの情報は、広報えにわ7月号でお知らせします。

	プール名	開設期間	区分	利用時間	問合せ先
①	・恵庭プール ・島松プール ・和光プール ・若草プール ・恵み野プール (恵み野旭小)	6月20日(土)～ 8月24日(月)	平日	15時30分～17時30分	恵庭市 スポーツ協会 (☎21-9900) ※平日 8:30～ 17:15
			土・日曜、祝日、夏休み	10時～17時	
			夜間 ※島松プールのみ (7月25日(土)～8月24日(月))	17時～20時	
②	恵庭南高プール	7月4日(土)～ 8月30日(日)	土・日曜、祝日	10時～17時	健康スポーツ課

【注意事項】

- ・毎日12時～13時は利用できません
- ・以下の日は利用できません
①のプール▶8月14日(金)、15日(土)、②のプール▶8月15日(土)、16日(日)
- ・終了時間までにシャワーや着替えを済ませてください
- ・臨時閉鎖の場合は赤旗を掲げます
- ・水泳帽子を必ず着用ください
- ・小学生が17時30分以降に利用する場合は、保護者の同伴が必要です
- ・今年度から夜間開放を実施するプールを恵み野水泳プールから島松水泳プールに変更しました
- ・②のプールは中学生以下は利用できません。また、学校行事のため利用できない場合があります



島松水泳プールが新しくなりました！

この度、島松水泳プールがリニューアルオープンしました。低学年なども泳ぎやすい浅いコースを含む、全4コースのプールです。また、休憩や交流などに活用できるコミュニティスペースを設置しました。ぜひ利用ください。

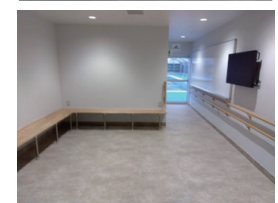

申込方法 7月2日(木)17時までに電話、ファクス

その他 社会福祉協議会で随時登録可。活動時間1時間未満1ポイント、1時間以上2ポイントがもらえる(1日の上限は2ポイント)。年間最大50ポイント(5,000円)まで換金または寄付が可能



問合せ・申込先 社会福祉協議会

事業推進課(☎32-0007/FAX29-5833)、介護福祉課(☎33-3131内線1224/FAX39-2715)

介護保険負担限度額認定証の更新

「介護保険負担限度額認定証」、「社会福祉法人等利用者負担軽減対象確認証」の有効期限は、7月31日(金)までです。引き続き適用を受けようとする人は、8月3日(月)までに更新の申請をしてください。

受付開始日 6月12日(金)

申請先 介護福祉課、島松支所、恵み野出張所

問合せ先 介護福祉課(☎33-3131内線1228)

介護保険料決定通知書

6月11日(木)より発送します。通知書の内容を確認し、現金納付が必要な人は、各納期限までに納付してください。

問合せ先 介護福祉課(☎33-3131内線1238)

会計年度任用職員募集

■**処遇など**／通勤手当：有り(正職員に準ずる)、賞与：有り(任期が6カ月以上で、週の労働時間が15時間30分以上の職)

■**任用期間**／**1**～**4** 7月1日～令和9年3月31日、**5** 7月1日～11月3日、**6** 7月1日～9月11日 ※勤務成績が良好な場合や当該職の継続状況により再度任用の可能性あり

■**申込期間**／6月1日(月)～12日(金)に必要書類を職員課に提出 ※平日8時45分～17時15分。郵送の場合は12日(金)必着。申し込みは1人1職種のみ

募集内容

職種	賃金	採用予定人数	労働時間	問合せ・就業先
1 保育士	月額 106,683～124,335円	1人	週20時間 ※1	すみれ保育園(☎33-3388)
2 療育指導員	月額 154,691～185,899円	1人	週29時間	子ども発達支援センター(☎33-3382)
3 夜間・休日急病診療所事務員	夜間勤務 日額 18,230円 日曜日・祝日 日額 7,903円 土曜日 日額 8,622円	1人	週15時間以内 ※2	保健課(☎25-5700)
4 保育園給食調理員	月額 154,691～178,640円	1人	週29時間	すみれ保育園(☎33-3388)
5 保育士(育休代替)	月額 193,364～225,358円	1人	週36時間15分 ※3	すみれ保育園(☎33-3388)
6 保健師(育休代替)	月額 219,400～260,200円	1人	週38時間45分	保健課(☎25-5700)

※1)1日4時間。土曜日2週に1回勤務あり

※2)夜間勤務19時30分～翌7時(休憩含む)、土曜日13時30分～19時30分、日曜日・祝日(交代制)8時30分～14時、14時～19時30分

※3)7時15分～19時15分の中で7時間15分の時差勤務。土曜日6週に1回程度勤務

■**試験日時・会場**／履歴書提出後に連絡

■**試験方法**／面接試験

■**必要書類**／①市指定様式の履歴書および経歴書(市指定様式は職員課、島松支所、恵み野出張所に備え付け、または市ホームページからダウンロード可 ※片面印刷) ②資格要件にある資格・免許を証明できる書類の写し

■**その他**／会計年度任用職員制度について詳しく知りたい人は、市ホームページまたはQRコードを読み取りください



受験資格や業務内容など
詳細はこちら▶▶▶

会計年度任用職員(一般事務、登録期間1年間) 随時募集中。欠員が生じたときに任用されます。

申込方法▶市指定様式の履歴書および経歴書を職員課に提出(市指定様式は職員課、島松支所、恵み野出張所に備え付け、または市ホームページからダウンロード可 ※片面印刷)

任用期間▶1年以内(任用の日から同日の属する会計年度の末日までの期間の範囲内) ※勤務成績が良好な場合や当該職の継続状況により再度任用の可能性あり

試験方法▶面接試験

職種	賃金	社会保険	雇用保険	採用予定人数	資格要件など	業務内容	労働時間	勤務内容の問合せ先
事務補助員	月額 146,534～173,625円	有	有	若干名	パソコン(エクセル、ワードなど)を操る人	パソコンを使った事務補助、窓口での接客業務など	週29時間 ※配属先によって異なる場合があります	職員課(内線2221)

住宅情報

市営住宅入居者募集のお知らせ

- **窓口受付日時** 6月5日(金)～10日(水) ※土・日曜日を除く各日9時～17時15分(事前に連絡があった場合は19時まで)
- **受付会場** 恵庭市営住宅窓口センター(末広町156-2)
※市役所では受け付けていません



※車で来場の場合は、駐車スペースが狭いため市役所の駐車場も利用ください。

※大変混みあうことが予想されます。順番に呼び出しますので、窓口で番号札を取ってお待ちください。

●インターネット申請もできます●

(受付期間中24時間受け付け)

申込はこちらから▶▶▶



- **公開抽選日時** 6月30日(火)10時
- **会場** えにあず会議室8-3
- **入居可能日** 8月1日(土)
- **募集住戸**

●申し込み資格 ※不明な点は問い合わせください

〈共通の要件〉 次のすべてに該当する人

- ①住宅にお困りの人(持ち家のある人は原則申し込みできません)
- ②恵庭市に住所、または勤務場所を有する人
- ③条例に定める収入基準に合致する人(収入超過の人は入居できません)
- ④申込者および同居者が市税に滞納がない人
- ⑤申込者および同居者が暴力団員ではない人

〈同居者ありの場合〉

共通の要件に加えて、同居、または同居しようとする親族がいる人(事実上婚姻関係と同様の事情にある人、その他婚姻の予定者を含む)

〈単身者の場合〉

共通の要件に加え、単身で次のいずれかに該当する人

- ①60歳以上の人
- ②生活保護を受けている人
- ③身体障害者手帳1～4級、療育手帳AまたはB、精神障害者保健福祉手帳1～3級をお持ちの人
- ④その他特殊な事情がある人(被災者など)

〈抽選に係る優遇制度について〉

障がい者世帯、高齢者世帯、母子・父子世帯などを対象とした優遇制度を実施しています。応募の際、受付で交付する抽選番号が追加されます

〈必要書類〉

源泉徴収票、確定申告書の写しなどの収入がわかる書類、障害者手帳など ※過去に申し込みをした人は抽選カードを持参

〈注意点〉

不備書類がある場合は当日受け付けができません

番号	団地名	形式	単身入居	建物階層	エレベータ	オール電化	換気システム	家賃(円)	建築年度
1	恵中央地1号棟404号	1LDK	可	4階建4階	○		○	16,400～32,200	H16
2	恵中央地2号棟408号	3LDK	不可	5階建4階	○		○	24,800～48,700	H17
3	恵中央地6号棟301号	2LDK	不可	5階建3階	○		○	20,100～39,500	R4
4	桜町団地11号棟304号	2DK	可	4階建3階				15,700～30,800	H4
5	寿第一団地3号棟603号	3LDK	不可	6階建6階	○	○	○	24,900～48,900	H15
6	旭団地1号棟106号	3DK	可	5階建1階				15,400～30,400	S52
7	旭団地4号棟102号	3DK	可	5階建1階				16,600～32,600	S54
8	旭団地4号棟107号	3DK	可	5階建1階				16,600～32,600	S54
9	恵み野南団地2号棟202号	3LDK	不可	3階建2階			○	22,400～44,000	H14

※家賃額は入居者の所得に応じて「家賃(円)」の範囲で決定します。

窓口センターホームページはこちら▶▶▶



問合せ・申込先 恵庭市営住宅窓口センター (☎0120-002-550)

子育て支援センター 催し



詳細はこちらから▶



No.	行事名 (内容)	
	日時	会場 ※申込開始日時、参加料
1	サンデーパパ (ホールで思い切りからだを動かして遊ぼう) ①6月14日(日)②6月28日(日)各日10時～11時30分、13時～15時30分 【子育て支援センターえにわ】 ※申込不要	
3	母乳育児相談 6月10日(水)9時30分～12時【子育て支援センターはくよう】 ※申込受付中	
5	親子で遊ぼう (わくわく☆七夕まつり) 6月24日(水)10時～11時【子育て支援センターはくよう】 ※申込開始日時6月10日(水)9時～	
7	リラックス・リフレッシュ! リラママ(アロマ&ハーブ) 6月19日(金)9時45分～11時15分【子育て支援センターしままつ】 ※申込開始日時6月5日(金)9時～、参加料300円(材料費)	
9	ミニミニえほんのひろば 6月11日(水)11時～11時15分【子育て支援センターこがね】 ※申込不要	
11	HAPPY☆マッピー☆リフレッシュ (産後ボディケア) 6月26日(金)10時15分～11時30分(受付10時)【子育て支援センターこがね】 ※申込開始日時6月11日(水)13時～	
13	父の日 カード作り 6月20日(土)10時～11時30分【子育て支援センターめぐみの】 ※申込不要	
15	おさがりじかん 6月26日(金)9時30分～11時30分【子育て支援センターめぐみの】 ※申込不要	
17	にじもり (もりCafé) 6月10日(水)10時～11時30分【子育て支援センターかしわ】 ※申込受付中、参加料大人1人300円	
2	つかのま (Re:ストーンブレスレット) 6月28日(日)10時～11時15分【子育て支援センターえにわ】 ※申込開始日時6月12日(金)13時～、材料費別途	
4	子育てセミナー (子どもの食育と歯の健康) 6月17日(水)10時30分～11時15分【子育て支援センターはくよう】 ※申込開始日時6月3日(水)9時～	
6	ハッピーデー♪ 毎日が誕生日 (「お誕生日」をお祝い) えにわ、しままつ、はくようの各子育て支援センター開設日 ※希望する支援センターへ電話で申し込み ※誕生日の前月に申し込みください	
8	のびのびGO! (いちご狩り) 6月23日(火)9時30分～11時30分【松浦農園(千歳市)】 ※申込開始日時6月9日(火)9時～、入園料別途	
10	元気いっぱいホールの日 (ホールならではの遊具遊び) 6月24日(水)9時30分～11時15分【子育て支援センターこがね】 ※申込不要	
12	ヨチヨチハイハイタイム ベビーマッサージ 6月29日(月)9時45分～11時15分(受付9時30分)【子育て支援センターこがね】 ※申込開始日時6月15日(月)13時～、参加料1組700円	
14	食育講座 6月24日(水)10時30分～11時30分【子育て支援センターめぐみの】 ※申込開始日時6月8日(月)9時30分～	
16	スポーツ練習場の日 (大型遊具で遊べます) 6月5日(金)9時30分～11時30分【子育て支援センターかしわ】 ※申込不要	



【問合せ・申込先】

- 1～2 ▶ 子育て支援センターえにわ (☎080-8295-6547) 3～6 ▶ 子育て支援センターはくよう (☎33-0037)
 7～8 ▶ 子育て支援センターしままつ (☎080-8297-5101) 9～12 ▶ 子育て支援センターこがね (☎080-8296-1308)
 13～15 ▶ 子育て支援センターめぐみの (☎37-6020) 16～17 ▶ 子育て支援センターかしわ (☎080-8292-2709)

古着・古布の回収品目変更のお知らせ

問合せ先
 廃棄物管理課 (☎ 33-3131 内線 1137)

古着・古布の回収品目について、次のとおり変更します。

- ◆変更により回収できなくなった品目 カバン、帽子
- ◆これまでも回収していなかったため回収できない品目に追加 着物、帯、カーテン

ごみ分別事典の修正について

「2025年度改訂版 ごみ分別事典」29ページには、変更前の内容が記載されていますので、各家庭で内容の修正をお願いします。

【変更後の回収品目一覧】

区分	主な品目
回収できるもの	衣類 (シャツ・ズボン・セーターなど)、ネクタイ、ハンカチ、タオル、毛布など
回収できないもの	カバン、帽子、着物、帯、カーテン、下着類、汚れ・破れのあるもの など

【回収場所】

場所	時間
廃棄物管理課	平日 8時45分～17時15分 ※えにあすのみ、土曜日・祝日の前日に限り 8時45分～13時
島松支所	
恵み野出張所	
えにあす	

おはなし広場

会場	月	日時	出演
図書館本館	6月	6日(土)11時～	図書館担当
		16日(火)11時～	ばたぼん
		19日(金)14時30分～	おはなしさんた恵夢
		24日(水)11時～	おもちゃばこ
恵庭分館	6月	10日(水)14時50分～	ストーリーショップ
		12日(金)10時30分～	図書館担当
島松分館	6月	10日(水)15時～	おはなしのぼうけんエルマー
		18日(水)10時30分～	おもちゃばこ

対象 午前開催▶乳幼児、午後開催▶幼児・児童

第3回コミュニティガーデンワークショップ

日時 6月6日(土)13時30分～15時30分

会場 図書館本館前庭花壇

内容 宿根草の初夏の手入れ、チューリップの抜き取りとその後の管理

講師 土谷美紀さん(サンガーデン)

その他 申込不要

親子で学ぶ図書館活用講座

日時 7月19日(日)14時～15時30分

会場 図書館本館おはなしの部屋

内容 司書の仕事や本の探し方

対象 小学4～6年生の児童と保護者

定員 5組(初参加限定)

申込方法 7月4日(土)11時30分から本館窓口、電話

図書館映画会

日程	内容
6月	17日(水) 海の上のピアニスト ※
	24日(水) 犬神家の一族
	27日(土) アニメ「ふしぎな島のフローネ」 ※
7月	1日(水) 復讐の記憶 ※

時間 各日14時

会場 図書館本館視聴覚室

対象・定員 水曜▶一般・40人、土曜▶子ども・40人

その他 ※は耳が不自由な人も鑑賞できるように日本語字幕付きで上映

全館リレー特集展示「本が泣いています」

日時 6月6日(土)～30日(火)

会場 図書館島松分館

内容 汚損や破損、落書きなどで貸し出しできなくなった本の展示

夏の作品発表会

募集期間 7月1日(水)～26日(日)

展示期間 8月1日(土)～30日(日)

会場 図書館本館、恵庭分館、島松分館

内容 図書館の本を参考に作った作品の展示

対象 幼児～一般(幼児は保護

者と参加)

応募方法 各会場窓口で配布の申込用紙に記入の上、作品を各会場へ持参

【本館】蔵書点検休館日

蔵書点検を行うため、図書館本館は下記の期間休館します。休館中の本の返却はブックポストを利用ください。

休館期間 6月8日(月)～15日(月)

その他 休館期間中もインターネット予約はできますが、予約本の確保ができません。用意に時間がかかる可能性があります

えにわ移動図書館車 運行予定

日程 Aコース▶6月18日(水)、7月2日(水)、Bコース▶6月25日(水)

コース Aコース▶桜町団地10時～、恵庭ふるさと公園10時45分～、恵央団地11時30分～、Bコース▶寿第一団地10時～、フレスポ恵み野10時40分～、桜町多目的広場11時30分～ ※各場所30分滞在

その他 6月27日(土)、28日(日)はガーデンフェスタ恵庭2026会場(はなふる)に12時から15時まで滞在。天候などにより運行を中止する場合は、図書館ホームページ、Facebookでお知らせ

高齢者健康増進助成券の利用方法について

今年度対象者に配布した高齢者健康増進助成券について、利用対象施設のうち「恵庭温泉ラ・フォール」で利用方法の変更があったため、お知らせします。

変更前 一日券、回数券

変更後 回数券のみ

※回数券は10枚つづりに限らず、何枚からでも使用可能。助成券を使用して不足が生じる場合は現金で支払いください

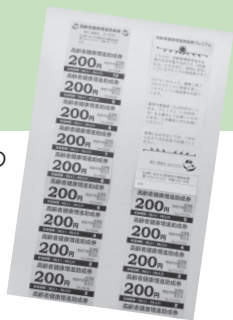

広報えにわ
読者キャンペーン

▼今月のえにわはこちら▼



保健課 からのお知らせ

問合せ・申込先 (☎ 25-5700)

健康診査・がん検診

申込開始日時 6月17日(水)8時45分～

検診内容	特定 健診	胃 がん	大腸 がん	肺 がん	子宮 がん	乳 がん	骨粗 しょう う症	肝炎 ウイル ス
①送迎バス①②	○	○	○	○	○	○	○	○
②レディース③④	○	○	○	○	○	○	○	○
③集団	○	○	○	○				○
④子宮・乳がん			○		○	○		

①送迎バス検診

日程 ①8月4日(火)②9月2日(水)

集合場所・時間 ①フレスポ恵み野▶7時55分、えにあす▶8時20分②島松公民館▶7時50分、えにあす▶8時20分

会場 対がん協会札幌がん検診センター(札幌市) ※無料バスで送迎。市ホームページから予約可

②レディース検診

日程 ①8月11日(火)②9月13日(日)

受付時間 7時30分～11時、13時～14時30分 ※午後は特定健診、胃がん、肺がん、骨粗しょう症の受診不可

会場 えにあす

③集団検診

日程 8月23日(日)

受付時間 8時～10時30分

会場 えにあす

その他 エキノコックス検査あり

④子宮・乳がん検診

日程 9月10日(木)

受付時間 9時～10時30分、12時30分～14時

会場 えにあす

恵庭市民健康カレンダー
検診情報はこちらから▶



えにわの食育展

6月は「食育月間」です。図書館本館とえにあすで、市内の食に関する取り組みや食育情報に関するパネル展を開催します。また、保育園の給食人気レシピや食育に関するパンフレットを配布します。

日程 ①開催中～6月11日(木)②6月16日(火)～7月15日(水)

会場 ①えにあす②図書館本館

えにわウェルカム75

日時 7月3日(金)13時30分～15時30分

会場 島松公民館集会室

内容 後期高齢者医療制度の説明、握力測定、「75歳からの運動・食事・お口の健康づくり」に関する講話 ※栄養講話の教材として、野菜350グラム(1日の必要量)をプレゼント

対象・定員 令和8年度に75歳に到達する市民(昭和26年4月1日～昭和27年3月31日生まれの人)・40人

申込方法 7月1日(水)17時までに電話

その他 参加者は、健康目標に30日間チャレンジする取り組みにエントリーでき、達成した人は達成賞をもらうことができます

いきいき百歳体操サポーター養成講座

日時・内容

日時	内容
7月8日(水)	高齢者の健康づくり(フレイル予防)、サポーターの役割、いきいき百歳体操・しゃきしゃき百歳体操体験
7月9日(木)	お口の健康づくり、かみかみ百歳体操体験、先輩サポーターとの交流、地域でいきいき百歳体操を行う際のポイント

※時間はいずれも10時～12時30分。両日の参加が必要

会場 えにあす会議室8-1・2

対象・定員 市民・20人

申込方法 7月3日(金)17時までに電話

おわびして訂正します

令和8年度版恵庭市民健康カレンダーの7ページ「大人の予防接種(B類疾病)」の「高齢者等帯状疱疹ワクチン」の記載内容に誤りがありました。おわびして訂正します。

【訂正内容】

①接種が定められている年齢に記載の100歳の方の誕生日

×(誤) 1926(昭和元)年4月2日～1927年(昭和2)年4月1日

○(正) 1926(大正15)年4月2日～1927年(昭和2)年4月1日

②接種が定められている年齢に記載の60歳以上65歳未満の対象者

×(誤) 60歳以上65歳未満で、心臓、じん臓、呼吸器の機能又はヒト免疫不全ウイルスによる免疫機能に障害を持つ障害者手帳1級をお持ちの方

○(正) 60歳以上65歳未満で、ヒト免疫不全ウイルスによる免疫機能に障害を持つ障害者手帳1級をお持ちの方

※高齢者等帯状疱疹ワクチンの対象となる障害区分はヒト免疫不全ウイルスによる免疫機能の障害のみです

問合せ先 保健課 (☎ 25-5700)



6月のくらし情報

免許

◆ 運転免許更新講習 (更新手続きをした人に限る。なお初回の人は事前に問い合わせを)

日程	一般講習	合同講習	優良講習	会場
4日(木)		13:00~15:00	15:30~16:00	恵庭 RBP 3階大研修室
16日(火)			14:00~14:30	
25日(木)	14:00~15:00		15:30~16:00	

問合せ先：千歳警察署 (☎ 42-0110)

◆ 運転免許証自主返納出張窓口 (要事前申し込み)

日時	定員	会場
24日(木) 10:00~12:00	15人	市役所201会議室

※出張窓口で手続きできない場合があります。詳細は申し込み時に確認ください

問合せ・申込先：生活環境課 (☎ 33-3131 内線 1184)

市税・保険料

納期 6月30日(火)

市税・保険料	問合せ先
市・道民税 (1期) 国民健康保険税 (1期)	債権管理課 ☎33-3131(内線1421)
後期高齢者医療保険料(1期)	国保医療課 ☎33-3131(内線1168)
介護保険料 (1期)	介護福祉課 ☎33-3131(内線1228)

日程				問合せ・連絡先および当番
7日(日)④	14日(日)⑤	21日(日)①	28日(日)②	【連絡先】 恵庭市管工事業協同組合 (有明町2-14-5 ☎25-3165) ※左記の日程の9:00~17:00
【組合構成企業】 組合構成企業各社の当番日は日程欄にある丸数字のとおり				
①坂口水道設備(株)☎34-1131 ②(株)島田工業☎33-1177				
③尾崎設備工業(株)☎32-4477 ④(株)けいしん水道設備☎32-2721				
⑤(株)三共水道設備恵庭支店☎21-9980				

相談

相談名	日時 ※ = 祝日を除く	会場	予約	問合せ・申込先	
法律 弁護士による無料法律相談	2日(火)、23日(火)	13:00~16:00	2日▶市役所202会議室	生活環境課 ☎33-3131(内線1185)	
	夜間相談16日(火)	17:00~20:00	16日、23日▶市役所201会議室		
	生活困りごと相談	1日(月)	13:30~16:00	市役所 202 会議室	生活環境課 ☎33-3131(内線1185)
行政書士による無料法務相談	25日(木)	15:00~17:00	福祉会館	社会福祉協議会 ☎33-9436	
民生委員による心配ごと相談	11日(木)	13:00~16:00	島松市民センター	社会福祉協議会 ☎33-9436	
認知症高齢者悩みごとと電話相談	22日(月)	13:30~15:30	福祉会館	障害老人と共に歩む会 ☎32-0007	
福祉 高齢者の介護や福祉などの相談	毎週月~金曜日 ※ (家庭訪問可)	8:30~17:30	たよれーるひがし(ひがし地域包括支援センター)	☎29-5541	
		8:30~17:30	たよれーるみなみ(みなみ地域包括支援センター)	☎34-8467	
		8:30~17:30	たよれーるきた(きた地域包括支援センター)	☎25-3100	
		8:25~17:00	たよれーる中島・恵み野(中島・恵み野地域包括支援センター)	☎36-0036	
障がいのある人の相談	毎週月~金曜日 ※	8:45~17:15	恵庭市障がい者相談支援センター(障がい福祉課) ☎33-3131(内線1215) 恵庭市基幹相談支援センター(西島松570) ☎25-8666		
生活 消費生活相談	毎週月~金曜日 ※	10:00~17:00 (受付16:45まで)	消費生活センター (黄金南1-3-10)	恵庭消費者協会 ☎32-8191 生活環境課 ☎33-3131(内線1184)	
こども 求職・労働相談	毎週月~金曜日 ※	求職9:30~17:00 労働9:30~16:00	市第2庁舎	地域職業相談室(ジョブガイドENIWA) ☎35-3100 恵庭市相談コーナー ☎33-3131(内線3339)	
	起業・事業承継相談	17日(木)	10:00~15:00	市本庁舎(12:00~13:00は休み) ☎33-3131(内線3332)	
	健康電話相談	毎週月~金曜日 ※	8:45~17:15	保健センター(えにあす内)	保健課 ☎25-5700
健康づくり相談日	29日(月)	9:00~12:00	えにあす	保健課 ☎25-5700	
教育 教育相談	毎週月~金曜日 ※	8:45~17:15	教育委員会事務局 (市民会館1階)	教育支援課 ☎33-3131(内線1633)	
子育て こども・家庭に関する相談	毎週月~金曜日 ※	8:45~17:15	えにわっこ応援センター	えにわっこ応援センター ☎33-3131(内線1232)	
	ひとり親家庭・寡婦福祉に関する相談	毎週月~金曜日 ※	8:45~17:15	えにわっこ応援センター ☎33-3131(内線1231)	
	乳幼児すくすく相談(対象年齢~生後6カ月)	25日(木)	13:15~13:30	えにあす	えにわっこ応援センター ☎33-3131(内線1256)
	乳幼児すくすく相談		13:30~15:00		
	子どもの健康・育児に関する相談	毎週月~金曜日 ※	8:45~17:15	えにわっこ応援センター	えにわっこ応援センター ☎33-3131(内線1255)
	プレママ相談	22日(月)	9:30~11:50	えにわっこ応援センター	えにわっこ応援センター ☎33-3131(内線1256)
	子どもの発達相談(対象年齢0~18歳)	毎週月~金曜日 ※	9:00~17:00	子ども発達支援センター	子ども発達支援センター ☎33-3382
	小児神経医による発達相談 (対象年齢0~14歳 ※15歳以上は要相談)	18日(木)	14:00~16:30	子ども発達支援センター	子ども発達支援センター ☎33-3382
	ペアレントメンターによる相談	予約後調整		子ども発達支援センターなど	子ども発達支援センター ☎33-3382
	育児・子育てに関する相談	9:00~17:00 各会場の開設日に相談を受け付けています ■子育て支援センター はくよう(柏陽町3-24-1・すみれ保育園併設☎33-0037)、しままつ(島松寿町2-24-3☎080-8297-5101)、 めぐみの(恵み野北3-1-1☎37-6020)、こがね(黄金南5-11-1☎080-8296-1308)、 かしわ(大町1-5-7☎080-8292-2709)、えにわ(緑町2-1-1☎080-8295-6547)			

市民生活センター



恵庭の夏を味わう「ピーマンとニンジンのナムル」

今回は、夏に向けておいしくなる恵庭産ピーマンを使った一品です。ピーマンは切り方や加熱方法を工夫することで、苦みや青臭さがやわらぎ、食べやすくなります。ニンジンの甘みとごま油の風味を加えた、野菜が苦手な人にもおすすめのナムルを、ぜひご家庭で作ってみてください。

夏に美味しく！ ピーマンとニンジンのナムル



【栄養成分】 1人分

エネルギー	食物繊維
32kcal	1.5g
脂質	カリウム
2.4g	111mg
食塩相当量	ビタミンC
0.6g	35mg

【材料】 2人分

ピーマン	2個
ニンジン	20g
鶏がらスープのもと	小さじ1/2
ごま油	小さじ1
食塩	少々
白ごま	適量

【作り方】

- ① ピーマンはへたと種を取り、繊維と垂直になるように細切りにする。ニンジンも細切りにする。
- ② 鍋に湯を沸かし、ニンジンを先に入れて軽くゆでる(1分程度)。
- ③ ニンジンが少しやわらかくなったら、ピーマンを加えて10～30秒ほど熱湯に通す。
- ④ ザルにあげて水気を切り、粗熱をとる。水気が残る場合は、キッチンペーパーで軽く押さえる。
- ⑤ ボウルに④を入れ、鶏がらスープのもと、ごま油、食塩を加えてあえる。
- ⑥ 味をなじませて、器に盛り白ごまを振りかける。

恵庭では6月下旬ごろから地元産ピーマンが始め、7月から夏にかけて旬を迎えます。ピーマンは繊維と垂直に切ること、やわらかく食べやすい食感になり、調味料もなじみやすくなります。また、短時間熱湯に通すことで、ピーマン特有の苦みや青臭さがやわらぎます。電子レンジ(600Wで40～50秒)を使用してもOKです。水気をしっかり切ってから調味料とあえることで、おいしく仕上がります。



【美味監修】
人間科学部健康栄養学科
小塚 美由記教授

医 療

◆ 土曜日・休日当番医

日程	医科 (夜間・休日急病診療所… ☎ 25-5891 当番病院の診療時間は9:00～20:00、土曜日は14:00～20:00)	
	内科・小児科系	外科 (けが等の外傷)
6日(土)	夜間・休日急病診療所 (恵庭市緑町2-1-1えにあす内 ☎25-5891)	えにわ病院 ☎33-2333
7日(日)		恵み野病院 ☎36-7555
13日(土)		恵み野病院
14日(日)		えにわ病院
20日(土)		えにわ病院
21日(日)		恵み野病院
27日(土)		恵み野病院
28日(日)		えにわ病院

◆ 夜間・休日急病診療所 ☎ 25-5891 (えにあす内)
(診療時間 20:00～翌朝7:00 受付時間20:00～翌朝6:30)

◆ 当番病院の問合せ先

医療情報案内センター (24時間)	フリーダイヤル	☎0120-20-8699
	携帯電話・PHSから	☎011-221-8699
	インターネットURL	https://www.qq.pref.hokkaido.jp

◆ 子ども医療電話相談

急な病気・けがの時の対処などに関するアドバイス
☎011-232-1599 受付時間:毎日の19:00～翌朝8:00
(プッシュ回線及び携帯電話からは#8000でもつながります)

◆ 救急安心センターさっぽろ

医師や看護師が24時間365日相談に応じます
☎011-272-7119
(プッシュ回線及び携帯電話からは#7119でもつながります)

◆ 献血車巡回

	日 時	会 場
4日(木)	9:00～12:00	恵庭建設会館(黄金北4-13-11)
	13:30～16:00	マックスパリュ恵庭店(恵央町11-1)
12日(金)	15:45～16:30	恵庭第一病院(福住町1-6-6)
16日(火)	9:30～11:30	三和シャッター工業(株)札幌工場 (北柏木町3-48)
	15:00～16:30	北農会恵み野病院(恵み野西2-3-5)
20日(土)	9:30～12:00	フレスポ恵み野(恵み野里美2-15)
21日(日)	13:30～16:00	

好きな食べ物は、ぎょうざと果物！
最近はやさこいを踊ることに興味があるよ♪
お話やまねっこが上手になったんだ～☆



飯塚 大雅です★

こんにちは あかちゃん

お父さん お母さん
典也さん 美咲さん
◆誕生時の身長・体重
48.0cm・2,444 g
◆令和6年10月10日生まれ
◆1歳7カ月



おかあさんからひとこと

毎日癒やしと笑いをありがとう♡
いつも、にこにこな大雅。大好きなお姉ちゃんと仲良く遊んでいるところを見ると、とても幸せな気持ちになります。いろんな経験をして、ゆっくりに大きくなっていくよね！

★地域の仲間づくりの拠点★

老人クラブに加入しませんか

全国的に高齢化が進み、恵庭市でも65歳以上の人が2万人を超えている一方、老人クラブの会員数・クラブ数ともに、近年は減少が続いています。

市内各地区にある老人クラブは、会員の生きがいや健康づくりのほか、地域の高齢者の居場所づくり、孤立防止など、多くの分野で貢献しています。興味のある人は、一緒に活動してみませんか？

老人クラブとは？

高齢者がお互い協力しあい親睦を深め、健康の増進、趣味・サークルなど生きがい活動、レクリエーション活動を行うほか、ボランティア活動など、地域活動を積極的に行う地域に根付いた組織です。

市内老人クラブの現状

市内に住むおおむね60歳以上の方が加入できます。
令和8年は、28の単位クラブで約1,100人が活動を進めています。

クラブ数・会員数の変化

(基準日：各年4月1日)

年	クラブ数	会員数
令和3年	32	1,748
令和4年	32	1,583
令和5年	30	1,409
令和6年	28	1,287
令和7年	28	1,192
令和8年	28	1,116



お近くの老人クラブはこちら！

【恵庭地区】

クラブ名	主な活動場所
和光いきいきクラブ	和光憩の家
いちい会和光	
恵南すずらん会	
相楽会	相生町内会館
柏陽若草会	柏陽憩の家
有明あすなろ会	
大町友の会	大町憩の家
文京さわやかクラブ	
柏木友の会	

クラブ名	主な活動場所
恵庭地区恵寿クラブ	福住憩の家
黄金北恵愛会	黄金北会館
黄金中央カリンバ会	黄金ふれあいセンター
黄金南げんき会	
黄金南曙クラブ	あけぼの会館
東恵庭松恵クラブ	東恵庭会館
幸町寿クラブ	幸町会館
すみよしクラブ	住吉会館



わたしのイチオシ!



芝崎 雄太 店長

※このコーナーは恵庭商工会議所会員のお店を紹介します

crepe&softcream PoPo

★データ★

住所：恵み野里美2-15
フレスポ恵み野内

営業時間：11時～19時
(ラストオーダー18時30分)

※火曜定休
(祝日は営業・水曜振替休日)



イチオシは密煮りんご、メープル、マスカルポーネを使用した「りんごクレープ」です。柔らかく、優しい甘さのりんごは、香り豊かな味わいで、開発に時間をかけた一品。甘いものが好きな人におすすめです！



2020年8月に移転オープン。前身・ポッポの時代からのリピーターも多い人気店。50種類以上のクレープがあり、もちもち食感がこだわりの生地、生クリームがたっぷり！土・日曜日は、たこ焼きも販売している。

★活動紹介★

地域に密着した老人クラブづくりを目指し、心身の健康と生きがいづくりを図るため、市では単位クラブに補助金を交付しています！

健康づくりのために①

会話をしながらゆっくり楽しく歩くことで、生活習慣病や肥満などの予防改善を行います。これまで円山動物園、おたる水族館などに行き、交流を深めています。



健康ハイキング



体力測定会

健康づくりのために②

体力測定、身体・食事などの情報提供により心身の健康を守り、向上するために、年1回開催しています。

仲間との交流と趣味活動のために

歌や踊り、手芸など日頃鍛えた文芸の成果を、たくさんの観客の前で披露します。年に一度の発表の機会を味わうことで、クラブの団結力や達成感が生まれます。



芸能文化祭

【恵み野地区】

クラブ名	主な活動場所
恵み野西むつみ会	恵み野憩の家
恵み野北むつみ会	
恵み野南むつみ会	
恵み野東むつみ会	



市ホームページでも活動について紹介しています



【島松地区】

クラブ名	主な活動場所
下島松老人クラブ	島松憩の家
島松中央クラブ	
島松あさひクラブ	
島松本町恵寿クラブ	
中島松さくら会	中島松交流施設
島松寿爽やかクラブ	寿町会館
北栄クラブ	北栄会館

問合せ先：恵庭市老人クラブ連合会（社会福祉協議会内 / ☎ 080-7133-0497）
介護福祉課（☎ 33-3131 内線 1223）

4/26

桜を眺めながら、ゆったりと。 「かしわのもり桜まつり」開催

生涯学習施設かしわのもりで、恒例の「桜まつり」が行われ、訪れた人たちは、施設の中庭にある満開のエゾヤマザクラを鑑賞しながら、穏やかな春の一日を過ごしていた。

館内では、恵庭少年少女合唱団による春にちなんだ歌のミニコンサートや施設職員による雑貨市、抹茶体験コーナーなどのイベントが開催され、会議室にはお手頃メニューが並ぶ喫茶・食事コーナー「みどりのカフェ」も登場。会場のあちこちで、笑顔があふれていた。



YouTube



LINE



Facebook



Instagram



X(旧Twitter)



Yahoo!

暮らしのお知らせをFMe-niwaで！



メール配信サービス

[随時配信]

- 防災情報
- 不審者情報
- 緊急情報
- 未帰宅者情報



編集後記

■ だんだんと暖かくなり、お出かけにもぴったりの過ごしやす季節になってきましたね。最近、町中の至所に咲いているきれいなお花を見ると気分が上がります！ 明るく、色鮮やかな景色に癒やされる毎日です。(花)

■ 運動会の季節だ。大玉転がしと徒競走を頑張ると張り切る娘。素晴らしい、ここは父も背中を見せなくてはと思ひ、家の近くをランニング。その夜、就寝中に足がつって目が覚めた私は決意した。しばらく走るのはやめよう。(宏)

■ なんだか喉の調子が悪い。時折、驚くくらい激しく咳き込む。病院に行くも「風邪ではないね」と言われ、原因不明だ。うつるものではないようだが、念のためマスクを着けている。暑さで息苦しくなる前に、治ってほしい。(弘)

表紙裏話



今月号の表紙は、昨年6月の花とくらし展で開催された「キッズフラワーファッションショー」でグランプリに輝いた、みのりちゃん・こはるちゃん姉妹。はなふるの緑あふれる庭で、仲良くポーズを決めてくれました。

●各種案内

防災行政無線 ☎0120-35-4664 消防火災 ☎050-5846-3018
(防災行政無線の放送内容は市ホームページからご覧になれます)

●市内の主な施設

市役所	京町1	☎33-3131
島松支所	島松仲町2-5-1	☎36-8324
恵み野出張所	恵み野北3-1-1	☎36-8200
消防本部	有明町2-4-14	☎33-5191
市民会館	新町10	☎33-3171
島松公民館	島松本町3-12-20	☎36-7503
総合体育館	黄金中央5-199-2	☎32-2261
図書館(本館)	恵み野西5-10-2	☎37-2181
郷土資料館	南島松157-2	☎37-1288
保健センター	緑町2-1-1	☎25-5700
えにあす	緑町2-1-1	☎34-8167
黄金ふれあいセンター	黄金南5-11-1	☎32-2081
夢創館	島松仲町1-2-20	☎36-6050
生涯学習施設かしわのもり	大町1-5-7	☎33-7171
花の拠点(はなふる)	南島松828-3	☎29-6721

[令和8年4月末現在] () は対前月比

の動き

人口 70,087 (+ 142)
男 34,066 (+ 71)
女 36,021 (+ 71)
世帯 36,699 (+ 192)

●この広報誌は再生紙を使用しています

広報えにわ
2026.6
通巻887号

●編集・発行 / 恵庭市役所 企画振興部 広報課

☎061-1498 北海道恵庭市京町1番地
☎0123-33-3131(内線2361) FAX 0123-33-3102
ホームページ <https://www.city.eniwa.hokkaido.jp>
Eメール kouhou@city.eniwa.hokkaido.jp

●印刷 / 恵庭協同印刷株

広報えにわデータ版は
全ページカラー！



ホームページ

とじて、保存して、安心。