

恵庭市公式

LINE

はじめました



2024. 3

広報 ENIWA



目次

【特集】	P2 ~ P5
恵庭市公式LINEはじめました		
【広報見聞録】	P6 ~ P7
【お知らせ】	P8 ~ P9
市民講座受講生募集		

【暮らしのお知らせ】	...	P10 ~ P23
【マイタウンえにわ】	...	P24 ~ P25
ありがとう中恵庭出張所	ほか	



恵庭市公式

LINE

はじめました



欲しい情報が自分で選べる！

- | | |
|---|--|
| <input checked="" type="checkbox"/> イベント・講座 | <input checked="" type="checkbox"/> 健康・医療・スポーツ |
| <input checked="" type="checkbox"/> 防災・防犯 | <input type="checkbox"/> 福祉 |
| <input type="checkbox"/> 健診・予防接種 | <input type="checkbox"/> 環境・ごみ |
| <input checked="" type="checkbox"/> 子育て | <input type="checkbox"/> 広報 |
| <input type="checkbox"/> 教育・文化・芸術 | |



友だち募集中！！



情報政策課
担当 鈴木 玖実子



情報政策課
担当 岡 大貴

恵庭市公式 LINE アカウント登録方法

LINE アプリで友だち追加をすると、恵庭市からの情報をスマートフォンで簡単に受信できます。下記の方法で、友だち追加と受信設定を行きましょう。

1. 友だち追加（QRコードで追加）方法

【ホーム画面】



1 ホーム画面を選択
2 右上のアイコンをクリック

【友だち追加】

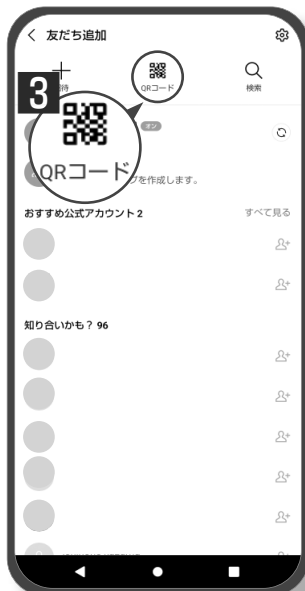

3 QRコードをクリック

【QRコード読み取り】



4 QRコード読み取り画面から
右記 QRコードを読み取る

【登録完了】

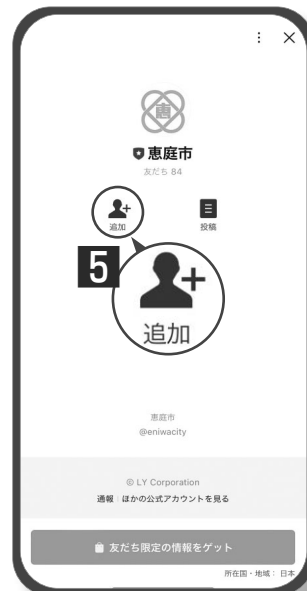

5 恵庭市公式 LINE トップ
画面の追加をクリック

恵庭市
公式 LINE
アカウント



こちらの
QRコード
をスキャン

2. 欲しい情報を選んで受信することができます！

友だち登録後は、トーク上で受信設定のアンケートに回答できます。

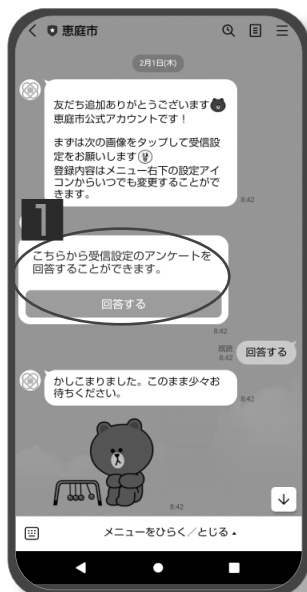

1 アンケートを「回答する」
を選択

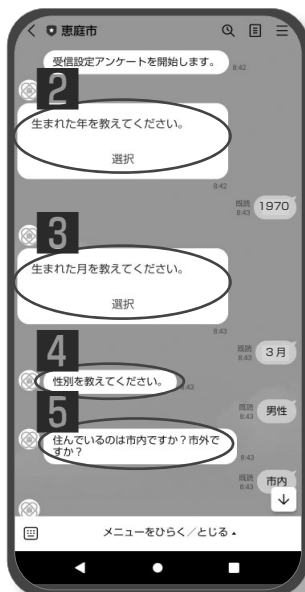

【アンケートに回答】
2 生まれた年、3 生まれた
月、4 性別、5 居住地

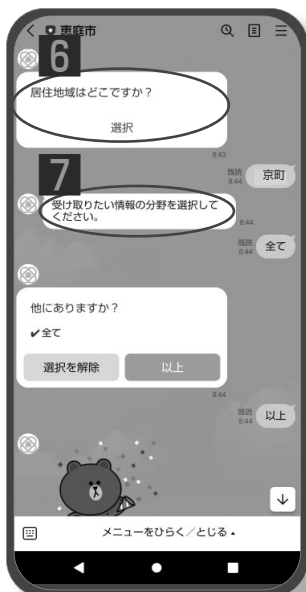

【アンケートに回答】
6 居住地域、7 受信したい
情報（イベント、子育てなど）

情報を入力して
簡単に登録完了！



エコバス

エコバスの時刻表や運行状況を確認することができます。

Q 予定の時刻になってもエコバスが来ないんだけど…

A 「エコバス運行状況」でバスの現在地が確認できます！



広報えにわ

毎月各家庭に配布される「広報えにわ」が公式LINEからも見ることができます。



より、くらしが便利になる機能の追加を、随時行っていきます！



各日13時～15時

高齢者向け
スマホ教室も開催！

会場 恵み野憩の家 | 和光憩の家

基礎編 3月13日(水) | 3月15日(金)

便利編 3月27日(水) | 3月29日(金)

問合せ・申込先 恵み野憩の家(☎37-1622)
和光憩の家(☎32-4711)

友だちになると、日々のくらしがぐーんと便利に！

近年はホームページやSNSなどでさまざまな情報が発信されており、どれを見たらよいか戸惑うことはありませんか？

恵庭市公式 LINE アカウントには、恵庭市でのくらしに役立つ便利な機能がたくさんあります！

【LINE メニュー画面】



LINE 基本メニュー画面（拡大）



基本メニューから
知りたい情報を探せます！



ごみ

生活に密着した機能が満載。ごみの日確認や分別方法を調べることができます。

Q 月に1回しかかない燃やせないごみの日を忘れてしまうことが…

A 「ごみの日通知設定」機能があります！



防災

災害に備えて、現在地から近くの避難所を検索することができます。

Q 大雨や地震に備えて普段からできることは？

A 洪水や地震などの「ハザードマップ」や最寄りの「避難所」を確認できます！



12/20

恵庭市はどう変わる？ ラピダスの千歳進出フォーラム



ラピダスが千歳に進出することで、恵庭市にどのような影響を及ぼすかをテーマとしたフォーラムが開催された。前段では、同社の清水敦男専務執行役員が講演。次世代半導体についてや工場建設スケジュールなどを語った。講演後は、「北海道バレー構想と恵庭のまちづくり」をテーマに意見交換が行われた。



1/16

野球やろうぜ！ 市内小学校に“大谷グラブ”届く

米大リーグの大谷翔平選手が全国の小学校へ寄贈したグラブが市内小学校にも届き、冬季休業明け初日、子どもたちにお披露目された。恵み野旭小では、全校集会で児童代表が壇上でグラブをはめた姿を披露。グラブは、全児童が身近に感じられるよう、各クラスを“巡回”している。



1/28

えにわでの暮らしについて語り合う 恵庭移住者交流会

市内に移住して5年以内の人・家族を対象に開催。11回目の今年は、8組20人が参加した。会場には原田市長も駆け付け、移住者の生の声を聞いたほか、参加者同士も、市内の情報交換や移住理由などについて語りあった。後半には恵庭市クイズも実施され、盛り上がった。



12月	9日	恵庭野球少年団創立45周年記念式典開催
	10日	スウェーデンの冬の伝統行事を再現する「ロシアを迎える会」開催
	13日	定例市議会閉会。市長記者会見 陸上「女子 日本グランプリシリーズチャンピオン」に寺田明日香さんが輝く
	14日	市内の特別支援学級に通う児童生徒が手作りの2024年カレンダーを寄贈
	15日	市廃棄物減量等推進審議会が答申書を手交 市が町内会などの団体へ小型除雪機と排雪用ダンプカーの無料貸し出しを試行開始（3月18日まで）
	16日	市民憲章作文発表会開催
	19日	【市長表敬】「第52回全国老人クラブ大会」で優良市町村老連表彰受賞（恵庭市老人クラブ連合会）
	27日	【市長表敬】「北海道社会貢献賞（自治功労者）表彰式」で受賞（鷹羽茂さん）
	28日	市役所仕事納め
1月	4日	市役所仕事始め
	5日	新年交礼会開催
	6日	給水車と水道部職員4人を石川県内の被災地へ派遣（14日まで）
	7日	2024年はたちのつどい（旧成人式）開催
	8日	令和6年消防出初式開催
	9日	市消防本部が昨年10月に人命救助を行った市民3人に感謝状を贈呈
	11日	令和6年度予算理事者査定（12日まで）
	14日	島松で12～14日の降雪量が46センチに
	16日	島松で16日午後3時までの24時間降雪量が27センチに
	17日	石狩管内全10観測地点で最高気温がプラスに。島松では4.1度
	18日	市職員福利厚生会、市職員労働組合、市消防職員協議会の3者が能登半島地震義援金を日赤恵庭地区を通じて被災地へ寄付
	22日	令和6年恵庭市議会第1回臨時会開催 陸上自衛隊が南恵庭駐屯地など道内4カ所で米陸軍と実動訓練を実施（31日まで）
	26日	第1回恵庭市総合教育会議開催
	30日	市内牧場における障がい者虐待に関する本市に対する訴訟の第2回口頭弁論 総務省が住民基本台帳に基づく2023年の人口移動報告を発表。恵庭市は549人転入超過 道文教大の学生5人組が開発した料理が、エスコンフィールド北海道のメニューとして商品化されることが決定
	31日	市有料指定ごみ袋のデザイン募集で、最優秀作品を受賞した3人に賞品を贈呈 【市長表敬】「BリーグU18 CHAMPIONSHIP 2023」、「BリーグU18 REGIONAL LEAGUE 2023」の2大会での優勝報告（バンガ北海道U18）

広報見聞録

11/16、11/30

多文化共生フェスタ&日本の文化伝統体験会

外国人と地域住民の新たな交流のきっかけとするため、多文化共生フェスタを初開催。フェスタでは、外国人5人が自身のことを発表したり、テーブルごとに交流を行ったりした。また、市民団体主催で、外国人に日本文化に触れてもらう体験会も開催。参加者は、地域のひとと生け花や写仏などを楽しんだ。



まちのできごと

[2023/11/1 ~ 2024/1/31]

11/19

恵庭すすらん踊り保存会 創立50周年記念式典

市内イベントなどでおなじみの、市の郷土芸能「恵庭すすらん踊り」。保存会の創立50周年を記念し式典が開催され、関係者約70人が節目の年を祝った。感謝状贈呈式などの後、島松小の児童11人らが踊りを披露。会場を練り歩く姿に、参加者から手拍子が沸き起こった。



11/23

子育て世帯を地域で応援！ えにわ子育て応援フェス2023

地域全体で子育てを応援する「えにわ子育て応援隊」が初の市民参加イベントを実施。372人が出店やイベントを楽しんだ。市非公式ローカルヒーロー「アルケイド」とのじゃんけん大会には、多くの子どもたちが参加し、笑顔で景品を受け取っていた。また当日は、子育て支援などに積極的に取り組んでいる市内企業の表彰も行われた。



11月	1日	市と「恵み野商店街100年街並み協議会」が連携協定締結 功労者表彰式挙行	
	2日	道文教大地域創造研究センターが「これからの文化政策を考えるフォーラム」開催 文化功労者・スポーツ功労者・青少年表彰式挙行	
	4日	恵庭菊花愛好会が今年の「菊花展」を最後に解散。53年間の活動を終える(5日まで)	
	7日	私たちのまちで骨髄ドナー助成制度を考える会が骨髄移植に関する普及啓発セミナー開催	
	8日	男女共同参画フォーラム開催	
	10日	恵庭市技能功労者表彰式挙行	
	11日	市社会福祉協議会などが4年ぶりに「ふれあい福祉まつり」開催	
	12日	小中学生調べる学習コンクール表彰式開催	
	13日	道文教大に屋内運動施設「北海道文教大学スポーツアリーナ」完成	
	15日	市公式アプリ「えにわか」がポイント機能追加	
	16日	市が公募した市営団地住宅建設で、社会資本整備(PFI)事業に土屋ホールディングスを選出 市内工業団地立地企業第1号の森永乳業(株)が、旧札幌工場に設置していた牛のモニュメント2体をふれらんどに寄贈 【市長表敬】「第19回北海道祭全国大会」幼年I部での優勝報告(須藤隼さん)	
	18日	青少年育成市民のつどい開催	
	21日	恵庭ニュージーランド協会設立20周年記念式典開催	
	22日	【市長表敬】「第65回北海道文化集会」で北海道文化団体協議会賞受賞(中村哲泰さん)	
	23日	子育てイベント「えにわかまつり6」、家庭教育ナビゲーター養成講座を開催	
	24日	第4回定例市議会開会(12月13日まで)	
	25日	恵庭市スポーツ少年団本部が創設50周年記念式典・祝賀会開催	
	27日	【市長表敬】「2023ジャパンケーキショー東京」のピエス・アーティストック(アメ細工)部門で最高賞(連合会会長賞)を受賞(高橋匠さん)	
	28日	市内牧場における障がい者虐待に関する本市に対する訴訟の第1回口頭弁論	
	12月	1日	すみれ保育園園児が市役所1階ロビーでクリスマスツリー飾り付け
		4日	姉妹都市(山口県和木町)派遣研修職員の帰郷報告(吉田萌美さん) 議場コンサート開催 JA道央が学校給食用に「う米蔵」580*寄贈
		5日	叙勲伝達式(旭日小授章・行澤政義さん)
		7日	【市長表敬】(副市長対応)「JKJQ全日本ジュニア空手道選手権大会」中学2~3年女子50*。未満の部優勝、女子最優秀選手(上野来実さん)
		9日	恵み野小学校区コミュニティスクールなどが「第18回恵み野大もちつき大会」開催

開設場所	講座番号・講座名	講師	基本日程	時間	学習内容	教材費 ※	オリエンテーション	定員
島松公民館	5 料理(パン・菓子)	金子 美奈	第2・4(休)	10:00～14:00 10:00～12:00	おいしい手作りパンとお菓子作り	月額 1,300円	4月24日	18人
	6 コーラス	斉藤 奏枝 (伴奏) 佐藤景子	第2・4(休)	10:00～12:00	ボイストレーニングをしながら合唱	初回 1,650円 年額 500円	5月9日	35人
	7 アート書道	久美子	第1・3(月)	10:00～12:00	筆と墨を使って自分の感覚で文字を自由に表現	月額 300円	4月15日	15人
恵み野会館	8 水彩画	山本 紘正	第1・3(休)	10:00～12:00	水彩画(はがきから4号大サイズ)	年額 2,000円	4月16日	20人
	9 書道	仲島 美穂	第1・3(金)	10:00～12:00	毛筆の基本練習、くらしの書	月額 500円	4月19日	20人
	10 和服着付	菊永 由美子	第2・4(休)	10:00～12:00	初歩的な一般着付	初年度年額 3,000円	4月24日	15人
	11 社交ダンス初級	吉野 美喜	第2・4(休)	19:00～21:00	基本的なダンスのステップなど		4月24日	20人
柏陽会館	12 気功体操	熊野 智子	第1・3(月)	19:00～21:00	心と体をリフレッシュさせ自己免疫力を高める	初回 100円	4月15日	15人

※1 教材費(月額・年額)は見込額です。講座によって多少増減する場合があります。

※2 基本日程を基本に講座を行います。日程を変更して実施することがありますので、ご承知ください

2024年度 恵庭市公民館サークルのご案内

◆対象 恵庭市民、恵庭市に通勤・通学する人(いずれも15歳以上 ※中・高校生を除く)

◆申込方法 下表の「問合せ・申込先」に直接申し込み。会費や教材費などの負担がありますので確認ください

会場	NO.	サークル名	曜日	時間	学習内容	問合せ・申込先	備考
市民会館	1	押し花サークル	第1・3(金)	14:00～17:00	押し花・額・はがき・小物・レカンフラワー【初心者歓迎】	河内 悦子 33-5818	
	2	ペン習字サークル	第1・3(休)	10:00～12:00	基本練習・創作など	岡本さゆり 33-8458	17時～20時
	3	着付サークル(藍の会)	第2(金)	10:00～12:00	一般着付・見学自由【初心者歓迎】	及川 キリ 33-6987	
	4	美味しい手作りパン	第3・4(土)	10:00～13:00	家庭で出来るパン・デザート作り	丸谷フサ子	※
	5	華道(草月流)	第2・4(月)	19:00～21:00	基本花型・自由花型・創作生花【初心者歓迎】	境 容子 32-5140	
	6	華道(小原流)	第1・3(休)	13:30～15:30	花意匠の基礎および応用【初心者歓迎】	岡部 純子 32-4007	
	7	ステンドグラス四季彩	第2・4(休)	9:00～12:00	ステンドグラスの入門からオリジナルランプ作成など	牧 由美子 33-8124	
	8	華道(池坊)	第2・4(休)	10:00～12:00	自由花・生花(一種、二種、三種、新風体)・立花【初心者歓迎】	岡 弘美 090-6990-5784	
桜町会館	9	桜町会館木彫サークル	第2・3・4(月)	9:30～15:00	鏡・レリーフ・ティッシュBOXなど	松澤 孝治 33-9011	
有明会館	10	和服着付サークル	第2・4(休)	9:00～12:00	一般着付・着せ付け	蒲生由紀子 090-9520-9554	※
	11	パッチワーク (お針子うさぎの会)	第2・4(月)	13:30～15:30	基礎と応用・自由製作【初心者歓迎】	田辺久美子 34-0236	
柏陽会館	12	柏陽着付サークル	第1・3(休)	10:00～12:00	一般着付・着せ付け	山本 智美 32-0383	※
	13	パッチワーク花みずき	第2・4(月)	9:30～12:00	パッチワーク・手芸	工藤美恵子 36-8875	
いくみ会館	14	サークル健康美体操	第1・3(休)	10:00～11:30	気功・ストレッチ体操・リズム体操	山本 春子 32-4220	※
和光会館	15	和服着付「ことほぎの会」	第1・3(休)	10:00～12:00	一般和服着付	清水 一子 33-3991	
島松公民館	16	和服着付(えみつづれ会)	第1・3(休)	10:00～12:00	着て、見て、話してきものに親しむ・興味のある人歓迎	川上 邦子 080-1974-6070	
	17	書道サークル	第1・2・3(金)	9:00～12:00	初歩から作品作りまで、古典臨書・ペン習字	木全 滋子 37-2878	※
	18	島松ハワイアンサークル	第1・2・3(土)	13:00～14:30	フラダンスの練習	嶺田多恵子 36-7830	
	19	石膏デッサン(2B会)	第2・4(休)	9:00～12:00	石膏像を対象に木炭、鉛筆で基礎デッサン力を身につける	坂田眞利子 34-8555	
	20	恵み野料理教室(B)	第2(休)	13:00～16:00	手作りパン・菓子と家庭料理	柴田 美幸 37-4497	※
	21	ミースイーツ同好会	第3(休)	9:00～12:00	手作りパンとお菓子作り	早坂美由紀 32-2776	※
	22	お茶っ子の会	第1・3(休)	13:00～16:00	裏千家のお点前と飲み方【初心者歓迎】	阿部和佳子 080-7008-7407	
	23	七宝焼サークル	第1・3(金)	9:30～12:00	ブローチなどのアクセサリ作り【見学・体験可】	山田美枝子 090-1300-7402	
恵み野会館	24	アートフラワー	第2・4(金)	9:00～12:00	白布から染色・花づくり	上野 亮子 36-6441	※
	25	和服着付(きらく)	第2・4(休)	9:30～12:00	一般着付・格に合った作法など【初心者歓迎】	寺澤 淳子 090-7644-3219	
	26	和服着付(さくら会)	第1・3(休)	9:30～12:00	一般着付・着付作法など	河口 久子 090-3114-1302	
	27	淡彩はがき絵(麦の会)	第2・4(休)	10:00～12:00	四季折々の草花・果物など自由に描きます	前田 克己 37-1779	
えにあす	28	絵画サークル(えのく箱)	第2・4(土)	9:00～11:00	人物・静物デッサン基礎(油彩画、水彩画)	佐藤 孝子 090-7642-0467	
	29	書愛会	第2・4(休)	9:00～12:00	般若心経書写・一般書道	高橋 茂子 090-7511-1967	

◆注意 備考欄の※印のサークルは定員や会場の都合により入会できない場合があります

2024年度 恵庭市民講座受講生募集のご案内

※基本的な知識や技術を身につける講座です※

問合せ先 島松公民館【☎ 36-7503】(第2・第4月曜日は休館日)

※公民館が休館の場合は、社会教育課【☎ 33-3131 内線 1714】

1. 主催 恵庭市教育委員会
 2. 対象 恵庭市民、恵庭市に通勤・通学する人(いずれも15歳以上 ※中・高校生を除く)
 3. 申込方法 **必要事項**を記入し、郵送(期間内必着)、ファクス、窓口、メール、受付フォームのいずれかで申し込み
※電話による申し込みはできません
※申込用紙は島松公民館、柏陽会館、恵み野会館、社会教育課に設置、または市ホームページからダウンロードできます
※お知らせいただく個人情報は、市民講座業務以外には使用しません
- 必要事項：①氏名(ふりがな) ②年齢 ③住所 ④電話番号 ⑤講座番号と講座名
○受付期間：3月1日(金)～22日(金)(窓口は土・日・祝日・休館日を除く平日の9:00～17:00)
○申込先：郵送、ファクス▶島松公民館(〒061-1353 恵庭市島松本町3-12-20 / FAX36-1501)
窓口▶島松公民館、社会教育課(市民会館内)
メール▶社会教育課(syakaikyouiku@city.eniwa.hokkaido.jp)
受付フォーム▶市ホームページの「市民講座」のページにあります



▲市民講座▲
受付フォーム

○受講決定者には、3月中に郵便にてお知らせします。

各講座ごとにオリエンテーションを行います。

1年間を2期に分けて行います。第I期は4～9月、第II期は10～翌年2月です。

講座回数は、各期10回程度を予定しています。

4. 受講料 各期2,000円
※「納付書」(銀行・郵便局、市役所収納窓口、島松支所、恵み野出張所)で支払ってください。
納付後の返金はありません
5. 注意事項 (1) 募集定員を超えた場合は、抽選で受講生を決定します(先着順ではありません)
(2) 複数講座の受講希望者は、その講座番号と講座名を書いてください
定員に満たない場合のみ、複数受講できます
(3) 受付終了後、対象講座の希望者が少数の場合は、その講座は開設できないことがあります
(4) 受付終了後に講座を希望する場合は、島松公民館まで連絡してください
定員以内で、講師の承諾があれば受講できます
(5) 新型コロナウイルスなどの影響で、講座回数が減ったり、途中で中止となる場合があります
(6) オリエンテーションは、1回目の講座の30分前から行います
その中で、各自用意する学習用具などについて講師から説明があります

2024年度開設講座

開設場所	講座番号・講座名	講師	基本日程	時間	学習内容	教材費 ※	オリエンテーション	定員
市民会館	1 書道	山本 松雨	第2・4(※)	10:00～12:00	伝統書法、漢字の基礎、やさしい実用漢字	月額 300円 ほか教材費	4月24日	20人
	2 茶道裏千家	落合 禮子	第1・3(※)	10:00～12:00	お点前、接客方法	月額 1,500円	4月17日	15人
	3 華道(池坊)	村上 陽子	第1・3(※)	10:00～12:00	自由花・正風体生花・新風体生花・アレンジメントフラワー	月額 2,000円 程度	4月16日	20人
	4 コーラス	斉藤 奏枝 (伴奏) 佐藤景子	第1・3(※)	10:00～12:00	ボイストレーニングをしながら合唱	初回 1,650円 年額 500円	5月16日	35人

各種委員募集

募集人数はいずれも若干名
市の他の公募委員に就いていない
ことが条件です

1 図書館協議会委員

応募資格	①市内に居住、または通勤・通学する満20歳以上の人 ②図書館運営について意見を持つ人、図書館活動を実践している人
内容	①会議への出席(年3回程度) ②図書館の運営について意見を述べること ③図書館サービスについて意見を述べること
任期	4月1日～令和8年3月31日
応募方法	教育委員会、図書館本館、島松分館に備え付けの応募用紙に必要事項を記入のうえ、図書館の運営や事業についての意見または考えを800字程度にまとめ提出
応募期限	3月19日(火) ※郵送の場合は19日(火)必着。窓口の場合は土・日・月曜日を除く10時～17時に提出
問合せ・応募先	読書推進課(〒061-1373恵み野西5-10-2恵庭市立図書館内/☎36-1545)

2 文化活動奨励補助金交付審査会委員

応募資格	①市内に居住、または通勤・通学する満20歳以上の人 ②文化芸術関係に造詣のある人
内容	①審査会への出席(年2回程度) ②教育委員会からの諮問に対する審議
任期	委嘱の日～令和8年3月31日
応募方法	社会教育課に備え付けの応募申込書に必要事項と「恵庭市の文化振興について」の考え方を記入のうえ提出
応募期限	3月15日(金) ※郵送の場合は15日(金)必着。窓口の場合は平日の8時45分～17時15分に提出
問合せ・応募先	社会教育課(〒061-1498新町10/☎33-3131内線1714)

3 社会教育委員

4 公民館運営審議会委員

応募資格	①市内に居住、または通勤・通学する満18歳以上の人 ②社会教育に見識がある人、社会教育活動を実践している人	①市内に居住、または通勤・通学する満18歳以上の人 ②家庭教育・青少年教育に見識を持つ人、社会教育活動や公民館活動を実践している人
内容	①会議への出席(年6回程度)、研修会への参加(平日の日中) ②社会教育に関する諸計画の立案 ③教育委員会からの諮問に対する意見の発表、これらの職務を行うために必要な研究調査 ④生涯学習基本計画の推進・取り組みに対する評価 ⑤自主研修会への出席(平日夜2時間、年6回程度)	①会議への出席(年2回程度) ②研修会への出席 ③公民館事業の企画・実施についての調査・審議 ④教育委員会からの諮問に対する意見の発表や必要な調査・研究
任期	4月1日～令和8年3月31日	
応募方法	社会教育課、島松支所、恵み野・中恵庭出張所、島松公民館、生涯学習施設かしわのもり、夢創館、図書館本館、市ホームページに備え付けの応募用紙に必要事項を記入のうえ提出 ※小論文あり	
応募期限	3月18日(月) ※郵送の場合は18日(月)必着。窓口の場合は平日の8時45分～17時15分に提出	
問合せ・応募先	社会教育課(〒061-1498新町10/☎33-3131内線1711)	島松公民館(〒061-1353島松本町3-12-20/☎36-7503)

5 男女共同参画審議会委員

応募資格	市内に居住、または通勤・通学している人
内容	恵庭市男女共同参画基本計画に基づき、事業の進め方について審議
任期	5月1日～令和8年4月30日
応募方法	総務課、島松支所、恵み野・中恵庭出張所、市ホームページに備え付けの応募申込書に必要事項と「男女共同参画について」の考え方を記入し、窓口またはメール、郵送で提出
応募期限	3月29日(金) ※郵送の場合は29日(金)の消印有効。窓口の場合は平日の8時45分～17時15分に提出
問合せ・応募先	総務課(〒061-1498京町1/☎33-3131内線2215/X=llsoumu@city.eniwa.hokkaido.jp)

6 スポーツ推進委員

応募資格	①市内に居住、または通勤・通学する満20歳以上の人 ②スポーツに深い関心と理解がある人
内容	①会議への出席(年3回程度) ②研修会への出席(年2回程度) ③スポーツ事業などへの協力・支援(年5回程度)
任期	4月～(2年間)
応募方法	健康スポーツ課、総合体育館、島松体育館、福住屋内運動広場に備え付けの応募用紙に必要事項および意見を記入のうえ提出
応募期限	3月22日(金) ※郵送の場合は22日(金)必着。窓口の場合は平日の8時45分～17時15分に提出
問合せ・応募先	健康スポーツ課(〒061-1442緑町2-1-1えにあす内/☎25-5727)

番号	行事名(内容)		番号	行事名(内容)	
	日時【会場】※申込開始日時			日時【会場】※申込開始日時	
	対象・定員(参加料)			対象・定員(参加料)	
	持ち物・その他			持ち物・その他	
1	スマイル・スマイル (パパママと一緒に楽しめる企画を行います。今月は「親子からだあそび～HOP! STEP! JUMP!」です)		2	サンデーパパ (家族みんなで楽しめます。ホールで思い切りからだを動かして遊べます)	
	3月8日(金) 10時～11時30分【子育て支援センターえにわ】※申込受付中			3月10日(日) 10時～11時30分、13時～15時30分【子育て支援センターえにわ】※申込不要	
	2歳から就学前の子どもとその保護者・10組(300円)			就学前の子どもとその保護者	
	運動靴、動きやすい服装、飲み物、汗拭きタオル、着替えなど※詳細は問い合わせください			飲み物、運動靴	
3	子育てセミナー (子どものことばの発達について)		4	親子で遊ぼう (こねてつくって焼きものねんど)	
	3月13日(水) 10時～11時【子育て支援センターはくよう】※申込受付中			3月27日(水) 10時～11時【子育て支援センターはくよう】※申込開始日時 3月13日(水) 9時～	
	就学前の子どもとその保護者・10組			就学前の子どもとその保護者・10組	
	飲み物			飲み物、エコバッグ、手拭き	
5	誕生会 (子育てひろば終了後、各支援センターで「お誕生会」を開催。今月は3月生まれのお友達をみんなでお祝い)		6	えだまめくらぶ (双子の交流、情報交換のひろばです。多胎児の妊婦さんも参加できます)	
	①恵庭 3月11日(月)、②島松 3月12日(火)、③柏陽 3月14日(木) 各日 9時30分～11時30分【各子育て支援センター】※申込開始日時 3月1日(金) 9時～※誕生月以外のお子さんについては申込不要			4月10日(水) 9時30分～11時30分【子育て支援センターはくよう】※申込不要	
	就学前の3月生まれの子どもの保護者・各センター10組			就学前の双子とその保護者・10組	
	飲み物			飲み物	
7	リラックス・リフレッシュ! リラママ (今月は「器づくり」です。オリジナルの器づくりで、リラックス・リフレッシュしてみませんか?)		<h2 style="text-align: center;">子育て支援センター 催し</h2> <p style="text-align: center;">詳しい情報は、えにわっこなびを確認ください▶</p> <p>■ 問合せ・申込先</p> <p>1～2 ▶子育て支援センターえにわ (☎ 080-8295-6547)</p> <p>3～6 ▶子育て支援センターはくよう (☎ 33-0037)</p> <p>7～8 ▶子育て支援センターしままつ (☎ 080-8297-5101)</p> <p>9～11 ▶子育て支援センターこがね (☎ 080-8296-1308)</p>		
	3月15日(金) 9時45分～11時30分【子育て支援センターしままつ】※申込開始日時 3月1日(金) 9時～				
	就学前の子どもを持つ保護者10人・託児10人(300円)※別途材料費1,000円				
	飲み物、エプロン、手拭きタオル、汚れてもいい服装※詳細は問い合わせください				
8	ひろば plus (いつもの子育てひろばに plus して、季節の制作などを楽しみます。今月は「春の製作」です)				
	3月19日(火) 9時30分～11時30分【子育て支援センターしままつ】※申込開始日時 3月5日(火) 9時～				
	就学前の子どもとその保護者・10組				
	飲み物、おしぼりまたはウエットティッシュ、エコバッグ				
10	HAPPY☆マッピー☆リフレッシュ (ボディメイキング講師▶セントラルフィットネスクラブ 24 恵み野)				
	3月22日(金) 10時15分～11時30分 ※受付10時～【子育て支援センターこがね】※申込期間 3月7日(木)13時～19日(火)17時				
	就学前の子どもがいる保護者10人・託児10人(500円)				
	動きやすい服装、飲み物、汗拭きタオル※子育てひろばはお休みです				
9	ミニミニえほんのひろば (絵本の読み聞かせや手遊びなどを行います)				
	3月14日(木) 11時～11時15分【子育て支援センターこがね】※申込不要				
	就学前の子どもとその保護者				
	※通常の子育てひろばの後にいきます				
11	元気いっぱいホールの日 (ホールならではの遊具を楽しみながら、思いっきり体を使って遊びましょう)				
	3月27日(水) 9時30分～11時15分【子育て支援センターこがね】※申込不要				
	就学前の子どもとその保護者				
	※ままごと、トミカ、絵本、人形などのおもちゃはお休みです				



『太陽光パネル・蓄電池』 共同購入 参加者募集中!



北海道では、太陽光パネル・蓄電池をみんなでお得に購入する共同購入の参加者を募集しています。

「みんなのおうちに太陽光」は、パネルなどを購入・設置できる共同購入キャンペーンです。電気代の削減が期待でき、災害時の電気確保にも役立ちます。おうちで出来るSDGs。この機会に購入しませんか?

参加登録期間 7月31日まで

登録から購入までの流れ

- ① 無料の参加登録 専用WEBサイトから参加登録。自宅・建物のことを入力。
- ② 見積もりを確認 パネルなどがいくらで買えるのか見積もりを確認。(無料)
- ③ 調査の申し込み 情報をもとに購入するかを判断。相談・支援の用意もあり。

【問合せ先】

北海道みんなのおうちに太陽光事務局
☎ 0120-216-100 ※土・日曜日、祝日を除く 10:00-18:00
脱炭素推進課 ☎ 33-3131 内線 1141



会計年度任用職員募集

- 受験資格のない人**／①禁固以上の刑に処せられ、その執行を終わるまで、または執行を受けることがなくなるまでの人 ②恵庭市職員として懲戒免職処分を受け、当該処分の日から2年を経過しない人 ③人事委員会または公平委員の委員の職にあって、地方公務員法第六十条から第六十三条までに規定する罪を犯し、刑に処せられた人 ④日本国憲法施行の日以後において、日本国憲法またはその下に成立した政府を暴力で破壊することを主張する政党その他の団体を結成し、またはこれに加入した人
- 処遇など**／通勤手当：有り（正職員に準ずる）、賞与：有り（任期が6カ月以上で、週の労働時間が15時間30分以上の職）
- 任用期間**／**1～4、6、7、9～13** 4月1日～令和7年3月31日、**5** 4月1日～5月27日、**8** 4月1日～11月23日
- 試験日時・会場**／職種**1～6**▶ 3月15日(金)9時30分～（受付9時～） 職種**7～13**▶ 3月15日(金)13時30分～（受付13時～）・いずれも市民会館中会議室 ※試験開始時間までに直接会場へ来てください
- 募集内容**

（文書などによる事前案内はありません）

- 試験方法**／適性試験、面接試験
- 申込期間**／3月1日(金)～3月11日(月)までに必要書類を職員課に提出
 - ※平日8時45分～17時15分。郵送の場合は3月11日(月)必着
 - ※試験当日の申し込みは受け付けしません
 - ※申し込みは1人1職種のみ
- 必要書類**／①市指定様式の履歴書および経歴書（職員課、島松支所、恵み野・中恵庭出張所に備え付け、または市ホームページからダウンロード ※片面印刷）
 - ②資格要件にある資格・免許を証明できる書類の写し
 - ③普通自動車運転免許を必要とする職種は免許証の写し
- その他**／会計年度任用職員制度について詳しく知りたい人は、市ホームページまたはQRコードを読み取りください



※資格要件は令和6年3月31日現在取得見込みを含む

職種	賃金	社会保険	雇用保険	採用予定人数	資格要件など	業務内容	労働時間	勤務内容の問合せ先
1 業務補助員	月額 121,313～146,833円	有	有	1人	普通自動車運転免許（AT 限定免許不可）を有する人	駐輪場管理、駐車場の集金・除雪・草刈り業務、交通安全行事・教室などの業務補助、公共施設などの軽微な修繕など	週29時間	生活環境課 （内線1184）
2 保育園保育士 （週36時間15分）	月額 159,874～193,270円	有	有	1人	保育士の資格免許を有する人	市立保育園における保育業務	週36時間15分 注1)	すみれ保育園 ☎33-3388
3 保育園給食調理員	月額 127,899～152,521円	有	有	2人	調理師資格を有する人	市立保育園の給食業務全般	週29時間	
4 療育指導員	月額 127,899～162,175円	有	有	1人	普通自動車運転免許（AT 限定免許可）を保有し、次のいずれかに該当する人 ①保育士、幼稚園教諭、特別支援学校教諭、社会福祉士、作業療法士、理学療法士、言語聴覚士のいずれかの資格・免許を有する人、②学校教育法の規定による大学の学部で社会福祉学、心理学、教育学もしくは社会学を専修する学科またはこれらに相当する課程を修め卒業した人	児童発達支援などの子どもへの発達支援、相談支援、地域支援ほか	週29時間	子ども発達支援センター ☎33-3382
5 保健師	月額 136,056～177,592円	有	有	1人	保健師の資格および普通自動車運転免許を有する人	成人・高齢者保健業務における訪問指導・健康相談・健康教育など	週29時間	保健課 ☎25-5700
6 保健師	月額 136,056～177,592円	有	有	1人	保健師の資格および普通自動車運転免許を有する人	高齢者の保健事業と介護予防に関する保健指導、健康教育など	週29時間	国保医療課 （内線1167）
7 専任手話通訳者	月額 155,664～193,009円	有	有	1人	手話通訳士、全国統一手話通訳者登録試験合格者、恵庭市登録手話通訳者のいずれかの資格を保有し、普通自動車運転免許（AT 限定免許可）を有する人	手話通訳業務、障がい福祉関連業務	週29時間	障がい福祉課 （内線1215）
8 生活保護ケースワーカー	月額 181,800～223,600円	有	有	1人	社会福祉主事任用資格および普通自動車運転免許を有する人	生活保護受給世帯への訪問および支給額決定に係る事務処理	週38時間45分	福祉課 （内線1211）
9 施設管理補助員	月額 121,313～168,012円	有	有	1人	準中型自動車運転免許を有し、事務・窓口業務の経験があり、ワード・エクセルなどパソコン操作に習熟している人	水道施設の管理（配水池、橋梁添架管など）および関連業務発注、水質の管理および関連業務発注など	週29時間	上水道課 （内線5853）
10 税証明書発行窓口事務員	月額 121,313～146,833円	有	有	1人	事務・窓口業務の経験があり、ワード・エクセルなどパソコン操作に習熟している人	窓口の受付対応および事務補助	週29時間	債権管理課 （内線1422）
11 部活動指導員	時給 1,600円	無	無	2人	①教員の免許を有する人、②日本スポーツ協会公認スポーツ指導者、③バスケットボール部またはバレーボール部の指導実績を有する人、④その他①～③と同様の知識または技術を有すると認められる人	（市内中学校バスケットボール部またはバレーボール部の指導）実技指導、学校外部活動（大会など）への引率、部活動の運営・管理、保護者への連絡、生徒指導など	週3日程度 平日2時間・休日3時間程度 （年間210時間）	教育総務課 （内線1621）
12 青少年指導員（短時間）	月額 70,374～87,948円	無	無	1人	普通自動車運転免許を保有し、小・中学校いずれかの教諭免許を有する人	教育支援センターなどでの相談業務および学習指導ほか	週15時間	教育支援課 （内線1631）
13 学校図書館活動業務補助員	月額 127,899～146,833円	有	有	1人	司書資格および普通自動車運転免許を有し、パソコン操作（ワード・エクセルなど）ができる人	学校図書館などの読書活動全般に関する司書業務など	週29時間	読書推進課 ☎36-1545

注1)7時15分～19時15分の中で7時間15分の時差勤務。土曜日6週に1回程度勤務

保健課

健康診査・がん検診

申込開始日時 ①②ともに3月7日(木) 8時45分～

検診内容	特定健診	胃がん	大腸がん	肺がん	子宮がん	乳がん	肝炎ウイルス	風しん抗体検査
①送迎バス検診①②		○	○	○	○	○		
②レディースバス検診	○	○	○	○	○	○	○	

検診名	対象	検診料
特定健康診査(健康診査)	35～39歳の人	1000円
	35歳以上の生活保護受給者、40歳以上の国民健康保険加入者	無料
	後期高齢者医療制度加入者	無料
胃がん		1500円
大腸がん	35歳以上の人(胃がん検診はバリウム検査です)	700円
肺がん結核		300円
子宮がん	20歳以上の女性	1600円
乳がん	35歳以上の女性(マンモグラフィ検査)	1700円
肝炎ウイルス(B・C型)	35歳以上の人	600円
風しん抗体検査	クーポン券を持っている人	無料

- 胃・大腸・肺がん結核▶令和6年度にまだ受診していない人
- 子宮・乳がん▶令和5年度に受診していない人
- ※大腸がんのみの受診はできません。複数の検診と組み合わせ受診してください(送迎バス検診)

①送迎バス検診

日程 ①4月18日(木)②5月22日(水)

集合場所・時間 ①フレスポ恵み野・7時55分、えにあす・8時20分②島松公民館・7時50分、えにあす・8時20分

会場 対がん協会札幌がん検診センター(札幌市) ※無料バスで送迎 恵庭着 13時～14時(予定) ※市ホームページから予約可

②レディースバス検診(女性専用)

日程 6月3日(月)

集合場所・時間 フレスポ恵み野・7時55分、えにあす・8時20分

会場 対がん協会札幌がん検診センター(札幌市) ※無料バスで送迎 恵庭着 13時～14

時(予定) ※市ホームページから予約可

自殺対策強化月間

3月は自殺対策強化月間。こころの悩みに気づいたら、一人で悩まず相談ください。

相談先

相談先	電話番号
こころの健康相談統一ダイヤル	0570-064-556
よりそいホットライン	0120-279-338
恵庭市保健センター	25-5700
千歳保健所	23-3175

その他「まもろうよこころ」

では、相談先が選べます。また、相談先を掲載した「こころの相談カード」を、えにあすや市民会館など市内各所に設置しています。



▲まもろうよこころ

まもろうよこころ

☐気分が沈む
☐なかなか寝つけない
☐生きることにつづけた

こころの情報サイトで初めサインをチェック!

おとなもこどもも
☑がついたら相談を

恵庭市保健センター

■自殺対策強化月間展示

日程 3月9日(土)～22日(金)

会場 図書館本館

内容 自殺予防に関するパネル展

「女性の生活習慣」パネル展示

3月1日～8日は「女性の健康週間」。女性特有のがんである子宮がん・乳がんや、生活習慣に関する啓発パネル展を実施します。

日程 ①3月1日(金)～8日(金)②3月13日(水)～21日(木)

会場 ①図書館本館②えにあす
その他 関連する図書の紹介、貸し出しもします

健康スポーツ課

屋外体育施設の開設日

施設名称・開設予定日

施設名称	開設予定日
①恵庭公園野球場	4月13日(土)
②恵み野中央公園野球場	
③かしわ公園野球場	4月20日(土)
④恵庭公園球技場	4月6日(土)
⑤恵庭公園陸上グラウンド(トラック)	4月20日(土)
⑥恵庭公園陸上グラウンド(サッカー場)	5月11日(土)
⑦恵み野中央公園庭球場	4月6日(土)
⑧ふるさと公園庭球場	4月13日(土)
⑨中島公園庭球場	4月7日(日)
⑩恵庭公園庭球場	4月27日(土)
⑪めぐみの森庭球場	4月13日(土)
⑫あやめ緑地公園庭球場	
⑬島松屋外運動場	4月20日(土)
⑭市民スケート場(夏場)	

利用料金 ③⑤⑬▶無料、①②⑥～⑫▶有料、④⑭▶照明のみ有料

受付開始日 4月1日(月)

受付先・時間 総合体育館(☎32-2261)、島松体育館(☎36-5658)▶9時～21時30分、福住屋内運動広場(☎34-3066)▶9時～17時 ※申請は窓口、インターネットからのみ。電話での申請はできません。

その他 有料施設は申請時に料金を徴収します。利用料金は市内・市外の別や利用目的によって違うので、各受付先に問い合わせください

広報えにわ
読者キャンペーン!



今月のえにわはこちら▶



おはなし広場

対象 午前開催▶乳幼児、午後開催▶幼児・児童

会場	月	日時	出演
図書館本館	3月	8日(金)14時30分～	おはなしさんた恵夢
		9日(土)11時～	図書館担当
		15日(金)14時30分～	おはなしさんた恵夢
		20日(水)11時～	ぱたぼん
		27日(水)11時～	おもちゃばこ
恵庭分館	3月	13日(水)15時～	ストーリーショップ
		21日(水)11時～	読み聞かせの会「知恵袋」
島松分館	3月	13日(水)15時～	おはなしのぼうけんエルマー
		21日(水)10時30分～	おもちゃばこ

ボードゲームであそぼう

子どもから大人まで楽しむ

る、さまざまなボードゲームで遊んでみませんか。

日時 3月30日(土)14時～16時
会場 図書館本館視聴覚室
対象・定員 小学生以上・30人 (先着順)

BALLOONおはなし会

市内在住の外国人が英語(原語)で絵本の読み聞かせをします。

日時 3月13日(水)16時～16時40分
会場 図書館本館会議室
定員 30人

図書館映画会

時間 各日14時
会場 一般向け▶図書館本館視

聴覚室/子ども向け▶図書館本館会議室

対象・定員 水曜▶一般・40人、土曜▶子ども・20人

その他 ※は耳が不自由な人も鑑賞できるように日本語字幕付きで上映

日程	内容
3月	6日(水) 「アルジャーノンに花束を」※
	9日(土) アニメ「シュレック」※
	13日(水) 「おくりびと」※
	20日(水) 「天使と悪魔」※
	23日(土) アニメ「ムーミン パペット・アニメーション パパの青春の巻～ムーミンパパの思い出～」
4月	27日(水) 「夜霧よ今夜も有難う」
	3日(水) 「ブリジット・ジョーンズの日記～きれそうなわたしの12か月～」※

使用済み小型家電の無料回収品目拡大

4月
から

再資源化の推進および埋め立て場の負荷軽減を目的に、令和6年4月から回収品目を拡大します。回収は廃棄物管理課、恵み野出張所、島松支所で受け付けています。小型家電の回収に協力をお願いします。

今まで



- ・携帯電話
- ・家庭用電話機
- ・ファクシミリ
- ・デジタルカメラ
- ・ビデオカメラ
- ・フィルムカメラ
- ・電卓
- ・電子辞書
- ・電子手帳
- ・ラジオ
- ・時計
- ・懐中電灯
- ・ヘアドライヤー
- ・家庭用ゲーム機
- ・DVDプレイヤー
- ・携帯音楽プレイヤー
- ・ノートパソコン

4月から

新たに追加!



- ・アイロン
- ・オーブンレンジ
- ・コーヒーメーカー
- ・サーキュレーター
- ・シュレッダー
- ・照明器具
- ・食器洗浄機
- ・除湿機(フロンなし)
- ・炊飯器
- ・扇風機
- ・掃除機
- ・体重計
- ・電気ストーブ
- ・電子レンジ
- ・電動工具
- ・トースター
- ・プリンター
- ・ホットプレート
- ・ミキサー
- ・ミシン
- ・餅つき機
- ・ラジカセ
- ・ワープロ

※詳細については、ホームページにも掲載予定です▶



資源物(電池)の回収品目拡大

現在、電池の回収は「乾電池」や「ボタン電池」、「モバイルバッテリー」を対象としていますが、再資源化の推進および小型充電式電池によるごみ収集車や処理施設の火災リスク低減を目的に、令和6年4月から回収品目を拡大します。

新たに対象となる品目



加熱式たばこ



電気シェーバー



電動歯ブラシ

問合せ先 廃棄物管理課(☎33-3131内線1133)

新型コロナ ワクチン接種情報

「接種券の発行」について

接種券を紛失した人、接種券が届いていないなどにより接種券を持っていない人は、コールセンターまたは市ホームページより申請ください。

なお、転入してきた人（恵庭市に転入した後に一度も接種していない人）の接種券発行については、接種履歴を確認する必要があることから、接種を希望する場合は必ず申請してください（転入前の市町村で発行した接種券は使用できません）。

また、令和5年秋開始接種は1回限りです。令和5年9月20日以降に追加接種を行った人については、接種券を発行できませんので、ご了承願います。

令和6年度の新型コロナワクチン接種について

令和5年度までは特例臨時接種として無料で接種を実施していますが、令和6年度からは以下のとおり変更となる見込みです。

接種の目的など	重症化予防を目的に、予防接種法に基づく定期接種として実施（有料） ※接種の努力義務はありません
接種の対象者	65歳以上の高齢者などの重症化リスクの高い人（インフルエンザワクチンと同様の対象者）
接種費用	自己負担あり（負担額は今後検討）
接種の時期	年1回の接種として、秋冬に接種
使用するワクチン	科学的知見を踏まえ、ワクチンのウイルス株を毎年選択

※4月以降に定期接種以外で接種を希望する場合は、任意接種として、全額自費で接種することになります
※現時点の厚生労働省の方針であり、変更となる場合があります

全額公費による接種は3月31日まで

無料の接種期間は3月31日までの予定です。終了日付近は接種希望者が増加する可能性があります。予約枠には限りがありますので、接種を希望する人は、早めに予約をお願いします。初回接種を希望する人はコールセンターに相談ください。

接種証明書の発行停止について

接種証明書アプリおよびコンビニのキオスク端末での接種証明書の発行は3月31日で停止します。アプリを使用中で引き続き証明が必要な人は、3月31日までに証明書を画像として保存するなどの対応をお願いします。

コールセンターおよび予約システムの閉鎖について

ワクチン接種の予約を受け付けしているコールセンターは3月29日（金）17時、インターネット予約システムは3月28日（休）17時をもって閉鎖します。

接種の予約(web)サイトはこちらから▶
※24時間受付



ワクチン接種コールセンター（フリーダイヤル0120-333-129）

予約のほか、ワクチン接種に関する疑問にも答えます。

開設時間 9:00~17:00 ※土曜・日曜日・初日休み

※コールセンターは3月29日（金）で閉鎖します

— 問合せ先 —

新型コロナウイルスワクチン接種対策室

緑町2丁目1-1（恵庭市保健センター内 ☎39-2151）

○ 医 療 ○

◆ 土曜日・休日当番医

日程	医科（夜間・休日急病診療所…☎25-5891 当番病院の診療時間は9:00~20:00、土曜日は14:00~20:00）	
	内科・小児科系	外科（けが等の外傷）
2日（土）		えにわ病院 ☎33-2333
3日（日）		恵み野病院 ☎36-7555
9日（土）		恵み野病院
10日（日）		えにわ病院
16日（土）	夜間・休日急病診療所 （恵庭市緑町2-1-1 えにあす内 ☎25-5891）	えにわ病院
17日（日）		恵庭第一病院 ☎34-1155
20日（水）		えにわ病院
23日（土）		えにわ病院
24日（日）		恵み野病院
30日（土）		恵み野病院
31日（日）		えにわ病院

◆ 夜間・休日急病診療所 ☎25-5891（えにあす内）
（診療時間 20:00~翌朝7:00 受付時間20:00~翌朝6:30）

◆ 当番病院の問合せ先

医療情報センター（24時間）	フリーダイヤル	☎0120-20-8699
	携帯電話・PHSから	☎011-221-8699
	インターネットURL	https://www.qq.pref.hokkaido.jp

◆ 休日当番医

日程	歯科（診療時間は9:30~12:30） 事前に電話連絡をしてから来院ください
3日（日）	かわこし歯科クリニック（恵庭市柏陽町3-1-3 ☎29-4182）
10日（日）	みやぐち歯科クリニック（北広島市大曲光2-1-11 ☎011-377-1141）
17日（日）	だんじょう歯科医院（千歳市北光1-4-14 ☎40-4888）
20日（水）	青山歯科（恵庭市島松本町3-16-27 ☎37-3118）
24日（日）	きたひろしまプラザ歯科 （北広島市中央6-1-3 北広島メディカルプラザ2階 ☎011-376-8489）
31日（日）	第1歯科（千歳市花園5-5-7 ☎24-5442）

◆ 子ども医療電話相談

急な病気・けがの時の対処などに関するアドバイス
☎011-232-1599 受付時間：毎日の19:00~翌朝8:00
（プッシュ回線及び携帯電話からは#8000でもつながります）

◆ 献血車巡回

	日時	会場
6日（水）	9:30~12:00/13:30~16:00	市民会館（新町10）
17日（日）	9:30~12:30/14:00~16:30	トライアル恵庭島松店（島松寿町1-4-1）
21日（木）	15:00~16:30	我汝会えにわ病院（黄金中央2-1-1）
24日（日）	9:30~12:00/13:30~16:00	フレスポ恵み野（恵み野里美2）

○ 市税・保険料 ○

市税・保険料	納期	問合せ先
国民健康保険税(10期)	4月1日(月)	債権管理課 ☎ 33-3131 (内線 1421)
後期高齢者医療保険料(10期)	4月1日(月)	国保医療課 ☎ 33-3131 (内線 1168)

○ 免許 問合せ先:千歳警察署(☎42-0110) ○

◆ 運転免許更新時講習(更新手続きをした人に限る。なお初回の方は事前に問い合わせを)

日程	一般講習	違反講習	優良講習	会場
6日(水)		13:00~15:00	15:30~16:00	市民会館
13日(水)			14:00~14:30	
22日(金)	14:00~15:00		15:30~16:00	

○ 水道・水洗トイレ ○

日程	問合せ・連絡先および当番
3日(日)② 10日(日)③ 17日(日)④	【連絡先】 恵庭市管工事業協同組合 (黄金南 1-313-5 ☎ 25-3165) ※左記の日程の 9:00~17:00
20日(水)⑤ 24日(日)⑥ 31日(日)①	
【組合構成企業】 組合構成企業各社の当番日は日程欄にある丸数字のとおり ① 坂口水道設備(株) … ☎ 34-1131 ② (株)島田工業 … ☎ 33-1177 ③ 尾崎設備工業(株) … ☎ 32-4477 ④ (株)けいしん水道設備 … ☎ 32-2721 ⑤ 本多技建工業(株) … ☎ 32-2757 ⑥ (株)三共水道設備恵庭支店 … ☎ 21-9980	

○ 3月のくらし情報 ○

これまで「市民くらしのカレンダー」で提供していた情報です。今後は、紙面の一部として掲載しますので必要に応じ利用してください。
なお、カレンダーに載っていた「健診日程」などの保健情報と、裏面にあった「総合体育館の利用種目」は掲載していません。昨年3月に配布した「市民健康カレンダー」や市ホームページ、体育施設に備え付けのチラシなどで確認願います。



▲健康カレンダー



▲体育館情報

○ 相談 ○

相談名	日時 ※ = 祝日を除く	会場	予約	問合せ・申込先	
法律 弁護士による無料法律相談	5日(火)、26日(火)	市民会館	必要	生活環境課 ☎ 33-3131 (内線 2363)	
	夜間相談19日(火)		必要		
行政書士による無料法務相談	28日(木)	福祉会館	必要	社会福祉協議会 ☎ 33-9436	
福祉 民生委員による心配ごと相談	14日(木)	福祉会館		社会福祉協議会 ☎ 33-9436	
	認知症高齢者悩みごと電話相談	25日(月)	13:30~15:30	福祉会館	障害老人と共に歩む会 ☎ 32-0007
			8:30~17:30	たよれーるひがし(ひがし地域包括支援センター)	☎ 35-1071
			8:30~17:30	たよれーるみなみ(みなみ地域包括支援センター)	☎ 34-8467
			9:00~18:00	たよれーるきた(きた地域包括支援センター)	☎ 25-3100
8:30~17:00	たよれーる中島・恵み野(中島・恵み野地域包括支援センター)	☎ 36-0036			
障がいのある人の相談	毎週月~金曜日 ※	8:45~17:15	恵庭市障がい者総合相談支援センター e-ふらっと(新町 30-3)	☎ 33-8222	
生活 消費生活相談	毎週月~金曜日 ※	10:00~17:00(受付16:45まで)	消費生活センター(黄金南 1-3-10)	恵庭消費者協会 ☎ 32-8191 生活環境課 ☎ 33-3131 (内線 1181)	
キャリア 求職・労働相談	毎週月~金曜日 ※	求職9:30~17:00	市第2庁舎	地域職業相談室(ジョブガイドFENIWA) ☎ 35-3100	
		労働9:30~16:00		恵庭市相談コーナー ☎ 33-3131 (内線 3339)	
起業・事業承継相談	13日(水)	10:00~15:00	市本庁舎(12:00~13:00は休み)	必要 商工労働課 ☎ 33-3131 (内線 3332)	
保健 健康電話相談	毎週月~金曜日 ※	8:45~17:15	保健センター(えにあす内)	保健課 ☎ 25-5700	
警 教育相談	毎週月~金曜日 ※	8:45~17:15	教育委員会事務室(市民会館1階)	教育支援課 ☎ 090-1649-5056	
子育て 子ども・家庭に関する相談	毎週月~金曜日 ※	8:45~17:15	えにわっこ応援センター	えにわっこ応援センター ☎ 33-3131 (内線 1232)	
	ひとり親家庭・寡婦福祉に関する相談	毎週月~金曜日 ※	8:45~17:15	えにわっこ応援センター	えにわっこ応援センター ☎ 33-3131 (内線 1231)
	乳幼児すくすく相談	22日(金)	13:30~15:00	えにあす	必要 えにわっこ応援センター ☎ 33-3131 (内線 1254)
	子どもの健康・育児に関する相談	毎週月~金曜日 ※	8:45~17:15	えにわっこ応援センター	えにわっこ応援センター ☎ 070-1382-5700
	プレママ相談日	25日(月)	9:00~12:00	市民会館	必要 えにわっこ応援センター ☎ 33-3131 (内線 1253)
	子どもの発達相談(対象年齢0歳~18歳)	毎週月~金曜日 ※	9:00~17:00	子ども発達支援センター	必要 子ども発達支援センター ☎ 33-3382
	小児神経医による発達相談(対象年齢0~15歳未満 ※15歳以上は要相談)	14日(木)	14:00~16:30	子ども発達支援センター	必要 子ども発達支援センター ☎ 33-3382
	ペアレントメンターによる相談	毎週月~金曜日 ※	予約後調整	市民会館など	必要 子ども発達支援センター ☎ 33-3382
育児・子育てに関する相談	9:00~17:00 各会場の開設日に相談を受け付けています(市内保育園・認定こども園は毎週月~金曜日 ※) ■子育て支援センター [はくよう(すみれ保育園併設) ☎ 33-0037)、しままつ(島松寿町 2-24-3 ☎ 080-8297-5101)、めぐみの(恵み野北 3-1-1 ☎ 37-6020)、こがね(黄金南 5-11-1 ☎ 080-8296-1308)、かしわ(大町 1-5-7 ☎ 080-8292-2709)、えにわ(緑町 2-1-1 ☎ 080-8295-6547)] ■各保育園・認定こども園 ※面接相談のみ行います(予約必要)				

市民くらしのカレンダー



「鬼の絵」

東 美幸ちゃん (5歳)



ちびっこ

第二かしわ幼稚園

ぎやらりい



「鬼の絵」

平 菜旺ちゃん (5歳)

～フォトギャラリー～



⑤恵庭町役場衆議院選挙投票所 (昭和 42 年)



⑥イチイとすずらん配布 (昭和 60 年)



⑦現在の中恵庭出張所 (令和 5 年)

- ①現在の中恵庭に千歳郡漁村・島松村戸長役場を新設
- ②老朽化と人口増加から、役場庁舎を木造 2 階建てに改築
- ③漁川下流の南 19 号付近に現れた熊を猟友会が仕留め、役場へ運んできた
- ④恵庭町誕生。当時は人口 13,496 人、戸数 2,378 戸
- ⑤恵庭町役場衆議院選挙投票所
- ⑥市の木「イチイ」と市の花「すずらん」を無料で配布
- ⑦閉所となる現・中恵庭出張所

好きな食べ物は白米、ヨーグルト、肉団子、イチゴ！
最近洗濯物をカゴから出すことにハマっているんだあ～☆



こんにちは あかちゃん

お父さん お母さん
淳さん 宏予さん

- ◆誕生時の身長・体重
47.5cm・2,952 g
- ◆令和4年12月26日生まれ
- ◆長男 1歳2カ月

おかあさんからひとこと

最近ミルクを飲むときに自分からゴロンしたり、手づかみ食べができるようになったりと成長を感じています。
毎日癒やしをありがとう。楽しい毎日をありがとう。



霧生 ^{いっき} 一颯です☆

ありがとう中恵庭出張所

明治39年に恵庭村が誕生し、当時の役場（現・中恵庭出張所）が設置され、これまで続いてきた中恵庭出張所が令和6年3月31日をもって閉鎖。100年以上続いた歴史に幕を閉じます。ここでは、明治・大正・昭和・平成・令和と時代の変化とともに移り変わってきた中恵庭出張所の姿を紹介します。



① 漁外一箇村戸長役場の職員と庁舎（明治37年）

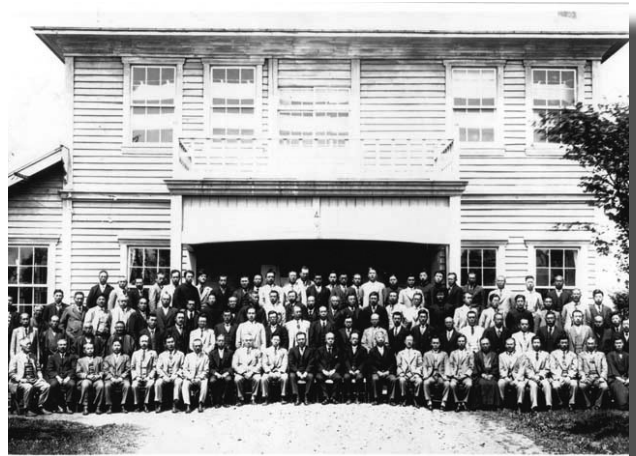

② 木造2階建てに改築（大正15年）



③ 漁川クマ騒動（昭和7年）



④ 恵庭村→恵庭町へ（昭和26年）

恵庭日記



2/2~10

街中が幻想的な空間に
えにわシーニックナイト開催

今年で17回目となった「えにわシーニックナイト」。期間中は市内各地がろうそくの明かりに包まれた。
3日のはなふるでは、キッチンカーが出店したほか、シャボン玉作りやスノーランタン制作体験など子ども向けのイベントも開催。夜にはスノーキャンドル約3千個がともされ、記念撮影で来場する人の姿が多く見られた。
また、4日は恵庭ふるさと公園の「黄金ふゆフェスタ」で馬ぞり体験や打ち上げ花火が、10日には「恵み野商店街キャンドルナイト」でスタンプラリーが行われるなど、シーニックナイトと連動したイベントも大いに賑わった。

として、保存して、安心。

f 恵庭市 公式 Facebook
[Facebook] は、フェイスブック・インコーポレイテッドの登録商標です。

恵庭市公式 Instagram
Garden city Eniwa
[Instagram] は、インスタグラム・リミテッド・ライアビリティー・カンパニーの登録商標です。

X (旧 Twitter)
恵庭市[公式] で検索

YAHOO! JAPAN
地域設定を「恵庭市」に
のトップページからも
恵庭の情報を見ることができます

UHB データ放送「地デジ広報」市町村情報

- ①「8チャンネルを選ぶ」
- ②「dボタンを押す」
- ③「[地デジ広報] アイコンを押す」

みんテレ

暮らしのお知らせを FMe-niwa で!

e-niwa 77.8MHz

メール配信サービス

[随時配信]
 ■防災情報 ■不審者情報
 ■緊急情報 ■未帰宅者情報
 [月2回程度配信]
 ■恵庭市イベント情報

編集後記

■毎年恒例のシーニックナイト。イベント盛りだくさん『はなふる会場』へ、いつ取材に行こうかを考えていると、娘から「友だちの合唱団が出る17時に行きたい」との希望が。そんな催しがあるとは聞いておらず、半信半疑で会場へ向かうと、センターハウス前で合唱団の子どもたちが登場。きれいな歌声を披露していました。(孟)

■はなふるが整備されて以来、頻繁にキッチンカーが集まるようになり、楽しみが増えた。先日も、家読(うちどく)講演会の取材帰り、スノーフェスタ会場で昼食を取ろうと、ウキウキして向かった。当日はいい天気。冬イベントの人気を侮っていた。そりを持った親子連れを横目に駐車場を2周し、ガツクリと帰路についたのだった。(弘)

表紙裏話



市では、2月にスマホアプリ「LINE」の公式アカウントを開設した。ごみの収集日通知や災害時に役立つ避難所検索などを実装。機能は段階的に拡充する予定で、今後はリアルタイムで地域情報を得ることが可能となる。

●各種案内

防災行政無線 ☎ 35-4664 消防火災 ☎ 33-3191
(防災行政無線の放送内容は市ホームページからご覧になれます)

●市内の主な施設

市役所	京町 1	☎ 33-3131
島松支所	島松仲町 2-5-1	☎ 36-8324
恵み野出張所	恵み野北 3-1-1	☎ 36-8200
中恵庭出張所	中央 381	☎ 33-3681
消防本部	有明町 2-4-14	☎ 33-5191
市民会館	新町 10	☎ 33-3171
島松公民館	島松本町 3-12-20	☎ 36-7503
総合体育館	黄金中央 5-199-2	☎ 32-2261
図書館(本館)	恵み野西 5-10-2	☎ 37-2181
郷土資料館	南島松 157-2	☎ 37-1288
保健センター	緑町 2-1-1	☎ 25-5700
えにあす	緑町 2-1-1	☎ 34-8167
黄金ふれあいセンター	黄金南 5-11-1	☎ 32-2081
夢創館	島松仲町 1-2-20	☎ 36-6050
生涯学習施設かしわのもり	大町 1-5-7	☎ 33-7171

[令和6年1月末現在] () は対前月比

人の動き

人口	70,334	(- 20)
男	34,205	(- 12)
女	36,129	(- 8)
世帯	35,496	(- 5)

広報えにわ
2024.3
通巻 860号

●編集・発行 / 恵庭市役所 企画振興部 広報課
 ☎ 061-1498 北海道恵庭市京町1番地
 ☎ 0123-33-3131 (内線 2361) FAX 0123-33-3102
 ホームページ <https://www.city.eniwa.hokkaido.jp>
 Eメール kouhou@city.eniwa.hokkaido.jp
 ●印刷 / (有) 清光舎 水野印刷