



2023.1

広報 ENIWA

目次

【新年のあいさつ】… P2～P3

【今月の焦点】… P4～P5

みんなでつくる
ゼロカーボンシティ

【お知らせ】… P6～P7

年末年始情報

【暮らしのお知らせ】… P8～P17

新型コロナウイルス関連情報ほか

【マイタウンえにわ】… P18～P19

市内の複合施設を知るほか



恵庭市民の皆さま、新年あけましておめでとうございます。
日頃より市政の各般にわたり深いご理解とご支援を賜り、厚くお礼申し上げます。

昨年も新型コロナウイルス感染症の「第7波」によって、北海道内は全国最多の感染者数を記録するなど、予断を許さない状況が続いております。

引き続き皆さまには感染防止対策の徹底をお願いするとともに、国や北海道と連携しながら、ワクチン接種をはじめ、安心・安全なまちづくりを進めて参ります。

昨年は6月25日から7月24日までの1か月間、花の拠点はなふるをメイン会場として、「ガーデンフェスタ北海道2022」が開催されました。期間中は約34万人の方にお越しいただき、大きな賑わいを見せました。このように多くの方に「花のまち 恵庭」の魅力を感じていただけたことを非常に嬉しく思います。また、イベントには多くの方が運営に携わっていただきました。ボランティアスタッフなどで参加いただいた市民の皆さまには改めまして感謝申し上げます。

今年の夏には全国高校総合体育大会が36年ぶりに北海道で開催されます。恵庭市においては、総合体育館にて全国の高校生たちが競う空手道が行われますので、是非会場に足を運んでいただき、選手たちにエールを送っていただければと思います。

市民の皆さまには、市政に関しなお一層のご理解とご協力を賜りますようお願い申し上げますとともに、本年が皆さまにとりまして健康で幸せに満ち溢れた一年となりますよう心からご祈念申し上げ、新年のご挨拶といたします。



恵庭市長
原 田 裕





恵庭市議会議長
小橋 薫
(令和4年12月13日就任)

あけましておめでとうございます。市民の皆さまには、穏やかな新春をお迎えのことと、お慶び申し上げます。

日頃より市議会に対しまして、温かいご理解と格別なるご支援、ご協力を賜り、厚くお礼申し上げます。

私、令和4年12月13日の第4回定例会最終日において、議長に就任いたしました、小橋薫と申します。改めてその責任の重さを痛感し、身の引き締まる思いでございます。

昨年も、新型コロナウイルス感染症の数次に亘るまん延により、感染拡大防止策が長期化し、地域経済に甚大な打撃を受けました。多様化する価値観や行財政運営の継続性などから、時代に即した施策の確実な推進が求められております。議会といたしましても、二元代表制の一翼を担う立場から、原田市長とともに市政発展のため全力を尽くして参る所存であります。

現在議会では、市民の皆さまに信頼され、より開かれた議会となるよう、議会改革にまい進しております。昨年は、そのひとつとして、「恵庭市議会文化芸術回廊」、「議場コンサート」、「議場見学ツアー」を実施いたしました。また、市民の皆さまの声を真摯に受け止め、常に議会や議員自身の姿勢を正していかなければなりません。その規範性の要素を持つ「議会基本条例」の制定に向けて取り組んでおります。ひとつひとつ真摯に取り組んでいくことが重要と考えており、その決意を改めて新たにしているところです。

迎えた本年が市民の皆さまにとりまして、健康で実り多い年となりますよう、心からご祈念申し上げますとともに、市議会に対しましても変わらぬご指導、ご協力を賜りますよう、心よりお願い申し上げます。新年のご挨拶といたします。



みんなで作る

ゼロカーボンシティ

問合せ先 生活環境課（内線 1142）

ゼロカーボンシティとは、「2050年までに二酸化炭素の排出量を実質ゼロにすることを表明した自治体」のこと。今月の焦点では、恵庭市がゼロカーボンシティとして行っている取り組みや、企業・市民の皆さんにお願いしたいことなどをお知らせします。

■事業者に期待される役割（第3次恵庭市環境基本計画）

 <p>●事業活動によるエネルギー効率を高めるため、既存製品の使用方法を見直しましょう。</p>	 <p>●事業所内で省エネルギーに関する勉強会を開くとともに、法人向けのセミナー等へ参加しましょう。</p>	 <p>●低公害車の利用を促進するとともに、電気自動車の導入についても検討しましょう。</p>
 <p>●温室効果ガス排出の抑制に努め、地球環境に配慮した事業活動を実践しましょう。</p>	 <p>●事業所への再生可能エネルギーの導入を検討しましょう。</p>	 <p>●食料や飲料水、生活必需品の備蓄を行いましょう。</p>
 <p>●廃棄物ができるだけ発生しないよう、減量化に努めましょう。</p>	 <p>●リサイクル・リユース製品を事業活動の中で優先的に利用しましょう。</p>	 <p>●過剰生産の見直しやフードバンクの活用などで、食品ロスの削減に努めましょう。</p>
 <p>●事業活動で発生したごみの分別は徹底し、リサイクル可能なものはリサイクル業者に引き取ってもらいましょう。</p>	 <p>▲第3次恵庭市環境基本計画掲載ページ</p>	

地球温暖化について

近年、地球温暖化が原因とされる猛暑や豪雨などの自然災害が世界各地で頻発しています。その原因となっているのが、温室効果ガス（温室効果ガスを起こす気体の総称。二酸化炭素・フロン・メタン・亜酸化窒素など）の増加と考えられており、世界規模の大きな課題に。国際会議においても、2020年以降の気候変

動問題に関する国際的な枠組みである「パリ協定」が2015年に採択されるなど、世界各国で温室効果ガス削減に向けた流れが進んでいます。

日本の動き

そして、この「パリ協定」という国際的な取り決めが合意されたことを受け、2020年10月、



▲記者会見でのゼロカーボンシティ宣言

日本においても2050年までに国として「カーボンニュートラル」を目指すことを宣言しました。「カーボンニュートラル」とは、二酸化炭素の排出を全体としてゼロにすることを意味します。「排出を全体としてゼロ」というのは、私たちが生活し、経済活動を行う際に排出される二酸化炭素の「排出量」と、植林、森林管理などによる「吸収量」が均衡している状態です。

また、日本は国としてだけでなく、各自治体にも「カーボンニュートラル」を目指してもらうため、2050年までにカーボンニュートラルを目指すことを表明し、様々な取り組みを行っている自治体を「ゼロカーボンシティ」として、支援を行っていくこととしました。

「ゼロカーボンシティ」表明自治体は、2020年の4自治体から始まり、2022年11月末時点では804にまで増加しています。

恵庭市の取り組み

市ではこれまで、地球温暖化対策として、公共施設などにおいて

※1

クールチョイスとは…

二酸化炭素などの温室効果ガスの排出量削減のために、脱炭素社会づくりに貢献する「製品への買い替え」「サービスの利用」「ライフスタイルの選択」など、日々の生活の中で、あらゆる「賢い選択」をしているという取り組みです。

※2

SDGsとは…

SDGsとは「持続可能な開発目標」のこと。簡単に言うと「世界中にある環境問題・差別・貧困・人権問題といった課題を、世界の人みんなで2030年までに解決していこう」という計画・目標のことです。

は、適切なエネルギー管理や省エネ機器の導入、各家庭において、再生可能エネルギーや省エネ機器設備の導入補助などを行っています。更には、国が推奨する「クールチョイス」の普及・啓発に向け、イベントやホームページ、動画などを活用し、意識啓発に取り組んでいます。

また、昨年6月に策定した「第3次恵庭市環境基本計画」では、新たにSDGsの理念を取り入れるとともに、地球温暖化や気候変動など環境課題への取り組みを推進することとしています。

計画策定にあたり実施した市民アンケートでは、地球温暖化について、「関心がある・ある程度関心がある」と回答した人が81.5



▲脱炭素
YouTube 動画①



▲脱炭素
YouTube 動画②

■市民に期待される役割（第3次恵庭市環境基本計画）

 ●温室効果ガスを放出しないよう、節電や燃料消費の抑制に努めましょう。	 ●家電製品を購入する際は、省エネタイプのもを選びましょう。	 ●自動車を購入する際は、クリーンエネルギー自動車を検討しましょう。
 ●省エネルギーに関心を持ち、セミナーやイベントに参加しましょう。	 ●住宅用太陽光発電などの再生可能エネルギーの情報を収集し、家庭での導入を検討しましょう。	 ●自家用車の利用を減らし、徒歩や自転車、公共交通機関を利用しましょう。
 ●防災マップの確認等による防災意識の向上を図りましょう。	 ●食料や飲料水、生活必需品などの防災グッズを準備しましょう。	 ●物を大切に使う心を持ち、再利用を習慣づけましょう。
 ●ごみの分別を適切に行い、リサイクルや、学生服等をリユースするなど、廃棄物の削減に努めましょう。	 ●食べ残しや消費期限切れによる廃棄などを減らし、食品ロスの削減に努めましょう。	 ●簡易包装やマイバッグを選択し、プラスチックごみを削減しましょう。

%、地球温暖化による影響について「影響が表れている」との回答

が81.5%と、多くの市民が関心を寄せていることがわかりました。こうした機運を高めながら、地域全体で地球温暖化対策に取り組んでいくため、恵庭市は、昨年6月22日に「ゼロカーボンシティ宣言」を表明したのです。

これからについて

しかし、ひとくちに温室効果ガスの削減と言っても、何をすれば

良いのか、何をすればどれだけ削減できるのかが明確にわからず、実際に行動に移しづらいという課題がありました。

そこで、日々の生活の中で取り組む事ができるものを、具体的に示すため、「〇〇を行えば温室効果ガスはこれだけ削減できる」という目安や、日常生活の中でいつでも行いたい行動を分かりやすくまとめた「アクションプラン」の作成を現在進めています。

また、市内の各企業（事業者）へも、更なる省エネ策の取り組みを支援するため、現在の状況や今後の意向などを伺いながら検討を行っています。

みんなでつくる

このようにゼロカーボンへ向けた取り組みを、市民・事業者・行政がそれぞれ連携・協力し行うことで、目標とされている温室効果ガス削減目標「2030年までに2013年比マイナス46%」と、その先にある「2050年までに実質排出量ゼロ」の達成につながると考えています。

ゼロカーボンシティは、「みんながつくる」ことが重要です。皆さんもぜひ実践をお願いします。

医療機関診療体制

〔○〕 全日診療・〔△〕 午前診療・〔×〕 全日休診・〔※〕 年末年始当番医

12/28	29	30	31	1/1	2	3	4	医療機関名	住 所	電話番号	備 考
○	○	×	×	×・※	×	×	○	恵庭第一病院	福住町 1-6-6	34-1155	1/1 (内科・外科)
○	×・※	×	×	×	×	×	○	恵庭南病院	住吉町 2-4-14	32-3850	12/29 (内科)
○	△	×	×	×	×	×	○	尾形病院	島松仲町 1-4-11	37-3737	
○	○	×	×	×	×	×	○	島松病院	西島松 570	36-5181	
△	△	×	×	×	×	×	△	本田記念病院	下島松 619-1	36-7111	
○	×	×・※	×・※	×	×・※	×	○	恵み野病院	恵み野西 2-3-5	36-7555	12/30・31、1/2(内科・外科) ※11:30~13:00は受付休止
△	×	×	×	×	×	×・※	○	我汝会えにわ病院	黄金中央 2-1-1	33-2333	1/3 (内科・外科)
○	△	×	×	×	×	×	×	石川こどもクリニック	漁町 45	34-3335	1/5も休診
○	×	×	×	×	×	×	○	恵庭クリニック	黄金南 4-1-1	33-0011	×の日も1/1を除き透析治療は可
△	×	×	×	×	×	×	○	恵庭みどりのクリニック	緑町 1-5-3	32-6766	
○	×	×	×	×	×	×	○	岡田内科小児科医院	恵み野西 6-20-1	37-1414	
△	△	×	×	×	×	×	×	カリンパこどもクリニック	黄金南 5-3-8	39-3900	
×	×	×	×	×	×	×	×	かたおか循環器内科クリニック	黄金中央 1-13-5	35-1200	
×	×	×	×	×	×	×	○	くどう内科循環器内科クリニック	白樺町 1-1-2	35-1800	
△	×	×	×	×	×	×	×	小池内科外科クリニック	大町 3-2-13	32-3565	
×	×	×	×	×	×	×	○	産婦人科・小児科クリニック リブ	住吉町 1-8-10	32-0181	
×	×	×	×	×	×	×	○	えにわ眼科	相生町 1-8-1いざりえ3F	32-6666	
△	×	×	×	×	×	×	×	高橋耳鼻咽喉科	栄恵町 126	34-3387	
△	×	×	×	×	×	×	△	つつみ整形外科クリニック	有明町 3-1-6	33-7722	
△	×	×	×	×	×	×	○	なかじま耳鼻科クリニック	相生町 2-3-22	39-3387	
○	×	×	×	×	×	×	×	福原医院	島松東町 3-1-15	36-8029	
○	×	×	×	×	×	×	○	めぐみの眼科	中島町 5-8-1	32-8881	
△	×	×	×	×	×	×	○	恵み野耳鼻咽喉科クリニック	恵み野西 2-2-16	36-1000	
△	○	×	×	×	×	×	△	恵み野内科循環器クリニック	恵み野北 3-1-1	37-4646	
○	△	×	×	×	×	×	○	恵み野皮膚科クリニック	恵み野西 6-21-1	37-3111	
○	△	×	×	×	×	×	○	緩和ケアクリニック・恵庭	白樺町 3-22-1	35-3300	
○	×	×	×	×	×	×	×	ラ・デュースクリニック	恵み野西 5-3-1	37-6050	1/5も休診
○	×	×	×	×	×	×	×	たかはしかえ内科・循環器クリニック	恵み野里美 1-1-5	33-8800	
○	△	×	×	×	×	×	○	えにわ内科・消化器内科クリニック	柏陽町 3-29-10	35-3577	
○	△	×	×	×	×	×	○	恵み野駅いとが整形外科	恵み野里美 1-1-4	35-2600	
○	×	×	×	×	×	×	×	恵庭ふじたクリニック	黄金中央 1-4-3	29-7037	
×	×	×	×	×	×	×	△	ひまわり皮ふ科形成外科クリニック	栄恵町 125	35-3337	
○	×	×	×	×	×	×	○	恵庭肌皮膚科クリニック	相生町 1-8-1いざりえ3F	35-1112	

〔※〕の年末年始当番医の診療時間は午前9時～翌日午前9時で、急患のみ診療します。
(恵み野病院は新型コロナウイルス対策のため、緊急の場合を除き11時30分～13時休診)

夜間・休日急病診療所は12月29日(木)から1月3日(火)まで休診です。



歯科医療体制 診療時間 9時30分～12時30分

日 程	医療機関名 (住所)	電話番号
12/30(金)	自由ヶ丘歯科医院 (千歳市自由ヶ丘 3-3-5)	42-6480
	清水歯科医院 (恵庭市島松仲町 2-11-1)	36-8512
12/31(土)	ライオン歯科クリニック (恵庭市恵み野西 1-8-2)	39-7111
	かわい歯科 (北広島市西の里北 5-1-3)	011-375-2636
1/1(日)	おおはし歯科医院 (千歳市本町 1-17-3)	26-8148
1/2(月)	清流デンタルクリニック (千歳市清流 3-1-7)	27-2222
	加々見歯科 (北広島市広葉町 3-9-5)	011-372-2122
1/3(火)	いなば歯科医院 (千歳市清水町 4-1-11)	24-1781
	あさの歯科医院 (恵庭市恵み野西 6-22-2)	37-3333

水道・水洗トイレ当番業者 時間 9時～17時

日 程	日 程	当 番
12/28(水)	1/1(日)	日曜・祝日などにおける修理などの電話窓口が一本化されています。まずは 恵庭市管工事業協同組合(☎25-3165) へ連絡ください。また、凍結などによる水のトラブルで電話が繋がりにくい場合は組合構成企業の当番まで連絡ください。 ※日程欄の数字が当番業者となります 【組合構成企業】 ① 坂口水道設備(株) ☎34-1131 ② (株)島田工業 ☎33-1177 ③ 尾崎設備工業(株) ☎32-4477 ④ (株)けいしん水道設備 ☎32-2721 ⑤ 本多技建工業(株) ☎32-2757 ⑥ (株)三共水道設備恵庭支店 ☎21-9980
12/29(木)	1/2(月)	
12/30(金)	1/3(火)	
12/31(土)	1/4(水)	
-	1/5(木)	
-	1/6(金)	

※1月7日(土)以降は「市民くらしのカレンダー」をご覧ください

年末年始情報



年末年始は、市役所や公共施設のほとんどが休みとなります。その間の出生・死亡・婚姻の届け出、医療・歯科当番医、水道当番業者などの情報をまとめました。もしもの時の参考にしてください。



社会教育施設の臨時休館



郷土資料館

12月28日(水)～1月3日(火)は休館
年明けは1月4日(水)から開館します

問合せ先 郷土資料館 (☎ 37-1288)

図書館

12月29日(木)～1月3日(火)は休館
年明けは1月4日(水)から開館します

(本館・島松分館9:30、
恵庭分館9:00 ※スタッフ在館は9:30～)

※休館中の本の返却はブックポストを利用ください

問合せ先 図書館本館 (☎ 37-2181)



夢創館

12月29日(木)～1月3日(火)は休館

問合せ先 夢創館 (☎ 36-6050)

市役所は
12月29日(木)～1月3日(火)が
休みです

戸籍の受付など

出生・死亡・婚姻などの届け出は、12月29日(木)から1月3日(火)まで、市役所1階守衛室で受け付けます。ただし、死亡届は火葬許可証を交付するため、8時45分から17時15分までの間に届け出ください。なお、住民票・印鑑証明書の休日交付窓口は、12月31日(木)から1月3日(火)まで利用できません。

マイナンバーカードを利用してコンビニなどで証明書を取得する「証明書コンビニ交付サービス」は、年末年始もサービスが提供されます。なお、システム会社のサポートが停止するため、トラブル発生時には1月4日(水)以降の対応となることを了承願います。

問合せ先 市民課 (☎ 33-3131 内線 1111)

市内の公共交通利用

ecoバス(えにわコミュニティバス)は、12月31日(木)から1月3日(火)までの間、土・日曜日、祝日のダイヤで運行します。また、エコタク(えにわコミュニティタクシー)は、12月29日(木)から1月3日(火)までの間、運休しますので利用の際は注意してください。

問合せ先 生活環境課 (☎ 33-3131 内線 1182)



ごみの収集

家庭ごみの収集は、12月31日(木)から1月3日(火)まで休みとなります。そのため、1月の燃やせないごみの収集日が通常の日と異なりますので、注意してください。収集日についてはごみ・リサイクル収集カレンダーを確認願います。



1月の「燃やせないごみ」収集日が変わる地区

相生町、柏木町、北柏木町、黄金南、住吉町、戸磯、中島町、和光町

通常「第2火曜日」を「第3火曜日」に変更

島松旭町、島松寿町、島松仲町、島松東町、島松柏台、農村東(漁川より千歳側)

通常「第2月曜日」を「第3月曜日」に変更

■大雪に伴う家庭ごみの収集について

令和4年2月、大雪の影響でごみ収集が中止となる事態が発生しました。今年の冬も大雪により収集作業に遅れが生じる場合があるほか、中止となる可能性もあります。その際は、市ホームページなどの広報媒体で周知しますので、ご不便をおかけしますがご理解願います。

また、粗大ごみコールセンター(☎ 29-7440)は、12月29日(木)から1月3日(火)まで休みとなりますので粗大ごみの受付は行いません。

問合せ先 廃棄物管理課 (☎ 33-3131 内線 1131)

新型コロナウイルス関連情報

情報

ワクチン接種



新型コロナのワクチン接種の実施期間は、令和5年3月31日までの予定です。

現在進められているワクチン接種の年齢や種類などは下表のとおりですが、接種間

隔などの要件にそれぞれ違いがあります。実施期間内に接種するためには、表の欄外の注意事項を参考にして、早目の接種検討をお願いします。

※ワクチン接種実施期間は、国が延長も含め検討中

年齢別対象者(接種区分)	ワクチンの種類と接種回数	接種間隔
生後6カ月～4歳児(乳幼児)	・ファイザー社(乳幼児用) 回数：初回接種3回	1回目から3週間後に2回目、その後8週間後に3回目 ※1
5歳～11歳(小児)	・ファイザー社(小児用) 回数：初回接種2回、追加接種1回	1回目から3週間後に2回目、2回目から5カ月後に3回目
12歳以上(初回) ※2	・ファイザー社(従来株用) ・モデルナ社(従来株用) ・武田社(ノババックス) 回数：初回接種2回	1回目から3週間後に2回目
12歳以上(令和4年秋以降開始接種)	●オミクロン株対応ワクチン ※3 ・ファイザー社2価(BA.1/BA.4-5) ・モデルナ社2価(BA.1/BA.4-5) ●武田社(ノババックス) 回数：いずれか1回	初回接種(2回)完了後 ●オミクロン株対応ワクチンは、前回接種から3カ月後 ●武田社(ノババックス)は、前回接種から6カ月後

【ワクチン接種の注意事項】

- ※1 乳幼児ワクチンは、3回セットのため、ワクチンの実施期間内(令和5年3月31日まで)に接種を完了するには、令和5年1月15日までに1回目を完了する必要があります
- ※2 オミクロン株対応ワクチンを接種するには、従来ワクチンによる初回接種の2回目完了から3カ月以上経過している必要があります。そのため、1月以降に初回接種を完了した人は、ワクチン接種の実施期間内にオミクロン株対応ワクチンを接種できません
- ※3 1月中のオミクロン株対応ワクチンはファイザー社2価(BA.4-5)を使用します

ワクチン接種コールセンター(フリーダイヤル0120-333-129)

予約のほか、ワクチン接種に関する疑問にも答えます。

開設時間 9:00～17:00 土曜・日曜日も開設 ※12/29～1/3、祝日は休み

●接種券の発行

新たに接種対象となる人には、順次接種券を発送しています。券が届いていない人や、紛失したなどの場合は、「恵庭市ワクチン接種コールセンター」に連絡願います。

なお、転入してきた人は、転入前の市町村で発行した接種券は使用できませんので、発行申請を行ってください。他のまちへ転出した場合も同様です。転出先の自治体で手続きをしてください。

接種の予約(web)サイトはこちらから▶

※24時間受付



●ワクチンの集団接種

1月は、集団接種の実施予定がありません。ワクチン接種を希望する人は、医療機関や下の接種センターを予約してください。

●ワクチン接種センター

11月から開設していた「恵庭市新型コロナウイルスワクチン接種センター(緑町2丁目2-2 えにあす横/旧まなび館)」は、1月29日をもって終了予定です。



— 問合せ先 —

新型コロナウイルスワクチン接種対策室

緑町2丁目1-1(恵庭市保健センター内)

(☎39-2151)

暮らしのお知らせ



参加料の記載がないものは全て無料です

●ページ構成

催し	10
保健・介護・福祉	10
子育て	10～11
教育・生涯学習	11～12
お知らせ	12～14
募集	14～15
保健センター	16
図書館	17

主な公共施設の住所・電話番号は、裏表紙をご覧ください(最終ページ)

支援

● エネルギー等物価高騰緊急生活支援給付金 (課税対象者世帯)

新型コロナウイルス感染症の影響や、物価高騰により負担増となる低所得世帯への家計支援を行うための給付金です。

【支給額】 1世帯につき2万円

【対象世帯】 令和4年9月30日(基準日)において恵庭市に居住する世帯で、以下のいずれかに該当する世帯
 ・世帯全員または一部が、令和4年度分の住民税に係る均等割のみ課税されている世帯
 ・世帯全員または一部が、令和4年度分の住民税に係る所得割の税額が1万円以下

【支給方法】 対象者には12月下旬に「確認書」を送付します。振込口座を確認し返信してください。
 なお、変更などがある場合は、修正・記入のうえ返信願います。また、令和4年1月2日以降に転入した人には「申請書」を送付します。

【申請期限】 令和5年2月14日(火)

問合せ・申請先：福祉課 エネルギー等物価高騰緊急生活支援給付金担当 (☎ 33-3131 内線 2931・2932)

現状

全国の感染者は頭打ちの状況に。北海道内は減少傾向も、年末年始の人の動き次第か。
 ※12/20現在の情報で掲載。感染状況により変更あり。

10月中旬以降増加していた全国の感染者数は、11月後半からはほぼ横ばい。しかし最近では、再び拡大傾向になっています。北海道内は減り続け、下表のとおり白地に黒数字の日が多いものの、下がり方が鈍化した印象です。

感染者数が減少傾向でも、北海道内では11月、死者数が過去最多を更新しました。この要因とされるのは、高齢者施設や医療機関などで感染者集団(クラスター)が多発したこと。弱毒化されてきたと言われるオミクロン株でも、やはり高齢者や基礎疾患を持つ人などの尊い命を奪っているのです。

一方、オミクロン株の派生型BQ.1.1が札幌市以外でも確認されだし、専門家は「海外の例からも今後置き換わる」と予測。加えて、季節性インフルエンザも流行の兆しが見え始め、この2つが今冬の懸念材料となっています。

今年は行動制限のない年末年始。久しく会えなかった人との接触増が考えられます。感染しても軽症者が多いとはいえ、油断は禁物。換気や消毒などの基本的感染対策を怠らず、明るい新年を迎えましょう。

北海道内感染者数の推移

11月									
11/13	14	15	16	17	18	19	20	21	22
5658	4161	10906	11112	9536	8477	8960	5747	3812	11394
10943	4895	9868	9503	5747	3812	11394	10943	4895	9868
27	28	29	30	12/1	2	3	5954	3509	9702
9659	7612	7290	7068	12月					
4	5	6	7	8	9	10	11	12	13
4487	2795	8129	7764	6641	5858	5768	4072	2280	7907
7214	6371	5592	5813	3652	2168	6173			

※ 黒地に白抜き数字は、前週の同じ曜日と比較し増加した日。11月後半から減少傾向続く

相談 受診

コロナに関する相談・受診の流れ

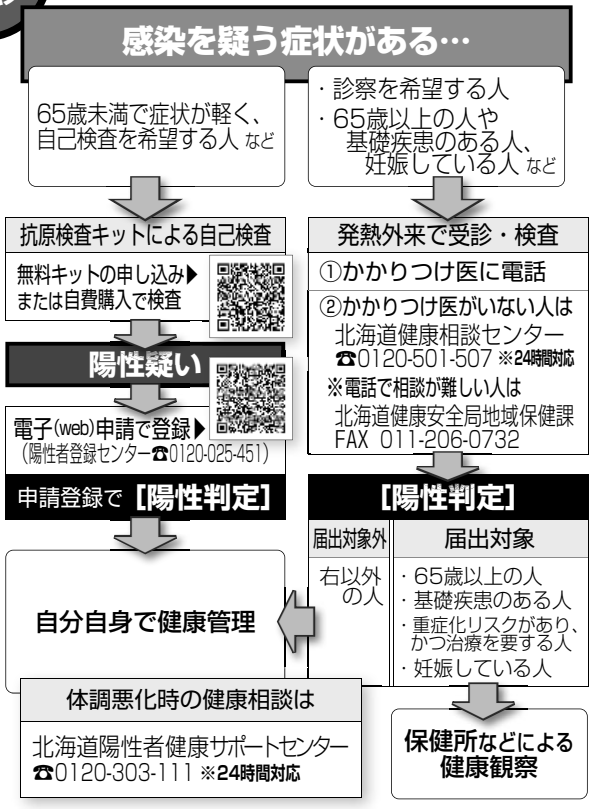

北海道公表の市内感染者数

感染者の市町村別公表は現在、発生届出対象者(65歳以上の人など)限定です。

公表日	期 間	感染者数
8月15日(月)	8月 7日(日)～8月13日(土)	657人
9月12日(月)	9月 4日(日)～9月10日(土)	394人
11月22日(月)	11月15日(日)～11月21日(日)	132人
11月29日(月)	11月22日(日)～11月28日(日)	91人
12月 6日(月)	11月29日(日)～12月 5日(日)	107人
12月13日(月)	12月 6日(日)～12月12日(日)	159人
12月20日(月)	12月13日(日)～12月19日(日)	106人

新型コロナウイルスの感染状況により、掲載されている行事などが中止・延期となる場合があります。詳しくは問い合わせください。また、感染予防を考慮し、施設利用に関しては各施設のガイドラインに沿った使用となりますのでご了承ください。

催し

えほんのじかんはなふる

読み聞かせ団体「おはなしさんた恵夢」による絵本の読み聞かせ会を開催します。

日時 1月26日(木)10時45分～11時15分

会場 花の拠点はなふるセンターハウス

問合せ先 花と緑・観光課 (☎33-3131 内線2522)

新収蔵資料展

令和4年中に寄贈を受けた資料の中から生活用具などを中心に展示します。

日時 1月4日(水)～26日(水)9時30分～17時(1月10日(火)、11日(水)、16日(月)、23日(月)を除く)

会場 郷土資料館
問合せ先 郷土資料館 (☎371-2888)

保健・介護・福祉

家族介護者交流会

日時 1月27日(金)13時～15時
会場 恵み野会館
内容 毛糸で作るポンポンラッグ

マット作り、介護者同士の交流対象 在宅介護をしている(していた)人

定員 15人

申込期限 1月20日(金)

問合せ・申込先 たよれーる中島・恵み野 (☎36-0036)

えにわウェルカム75

新たに75歳になる人を対象に、医療保険制度や75歳からの健康づくりのポイントを解説します。

日時 1月20日(金)10時～12時

会場 えにあす

内容

- 後期高齢者医療制度の説明
- 体力測定(握力、歩行速度)
- 体組成測定(筋肉量、脂肪量など)
- 管理栄養士・歯科衛生士・保健師による「75歳からの運動・食事・お口の健康づくり」に関する講話
- ※栄養講話の教材として、野菜350グラム(1日の必要量)をプレゼント

対象・定員 令和4年度に75歳に到達する市民(昭和22年4月1日～昭和23年3月31日生まれの1人・25人)

申込期限 1月18日(水)
その他 裸足で測定する項目があるため、靴下を着脱しやすい服装でお越しください。参加者は、健康目標に75日間チャレンジす

る取り組みにエントリーでき、達成した人は達成賞をもらうことができます

問合せ・申込先 介護福祉課 (☎33-3131 内線1209)

国民健康保険税 口座振替済通知書兼領収書

国民健康保険税を口座振替している人へ、令和4年分の口座振替済通知書兼領収書を1月11日(水)に発送予定です。所得税の確定申告、または住民税申告に利用ください。なお、固定資産税の口座振替済通知書は2月9日(水)、市・道民税の口座振替済通知書は3月9日(木)に発送予定です。

問合せ先 債権管理課 (☎33-3131 内線1421)

子育て

フリースタイルの催し

会場はすべてフリースタイルです。

お正月遊びを楽しもう!

日程 1月4日(水)～8日(日)

内容 凧あげや羽子板などのお正月遊び

対象 幼児・小学生以上

寺子屋フリースタイル

日時 1月12日(木)9時30分～11時

～意見をお寄せください～
パブリックコメントを募集します

恵庭市花と緑の記念日を定める条例の制定について

募集期限 1月24日(火)
※郵送の場合は、1月24日(火)必着

閲覧場所 市役所情報公開コーナー、全国都市緑化北海道フェア推進室、島松支所、恵み野・中恵庭出張所、えにわ市民プラザ「アイル」※市ホームページからも閲覧可能

意見の提出方法 住所・氏名・電話番号を明記の上、持参またはファクス、メール、郵送のいずれかで提出

意見の取り扱い お寄せいただいた意見は検討し、その結果を後日、市ホームページおよび閲覧場所で公表します。 ※意見提出者の氏名は匿名とします

【問合せ・意見提出先】 全国都市緑化北海道フェア推進室
〒061-1498 京町1番地
☎33-3131(内線3602) / FAX33-3137
メール ryokkafair@city.eniwa.hokkaido.jp

ナチュラル・ビズ・スタイル
(通年ノーネクタイ勤務)を試行します

市では、省エネルギーに向けた取り組みとして、職員の年間を通した働きやすい服装で執務を行うナチュラル・ビズ・スタイル(通年ノーネクタイ勤務)を試行します。



皆さんの職場でも、人に、地球にやさしい「ナチュラル・ビズ・スタイル」に取り組んでみませんか?

試行期間 令和5年1月5日(木)～3月31日(金)

※4月1日より本格実施予定

— 問合せ先 —
職員課 (☎33-3131 内線2224)

催し

保健・介護・福祉

子育て

教育・生涯学習

お知らせ

募集

保健センター

図書館

放送大学 2023年4月 入学生募集

放送大学は、テレビなどの放送やインターネットで授業を行う通信制の大学です。現在、令和5年4月入学生を募集しています。資料請求・詳細はホームページをご覧ください。

出願期間 第1回募集▶2月28日(火)まで、第2回募集▶3月1日(火)~14日(火)

問合せ先 放送大学北海道学習センター (☎011-736-6318、ホームページ <https://www.ouj.ac.jp>)

自衛官募集

■自衛官候補生(男女)

受付期限 1月21日(土)

試験日 1月27日(金)、28日(土)(いずれか1日)

対象年齢 18歳~33歳未満(現在32歳の方は生年月日により応募の可否が変わります。詳しくは問い合わせください)

問合せ先 自衛隊札幌地方協力本部恵庭地域事務所 (☎34-5438)

札幌南税務署 確定申告会場開設期間など

開設期間 2月16日(木)~3月15日(木)

受付時間 平日9時~16時

※2月19日(日)、26日(日)は開設

開設場所 札幌南税務署(札幌市豊平区月寒東1-5-3-4)

その他 確定申告会場の混雑を回避するため、会場への入場には「入場整理券」(会場で当日配付もしくは国税庁LINE公式アカウントで事前発行)が必要となります

マイナンバーカードとマイナンバーカード対応のスマートフォンをお持ちの人や、事前に税務署で専用のID・パスワードを取得している人はスマートフォンのe-Taxを利用ください。



問合せ先 札幌南税務署 (☎011-555-3900)

■交通事故・火災・救急月報

()は前年同期

11月	交通事故			火災			救急出動
	発生	死者	負傷者	発生	死者	負傷者	
	件 5 (10)	人 0 (0)	人 5 (10)	件 1 (0)	人 0 (0)	人 0 (0)	件 284 (202)
累計	件 91 (90)	人 1 (0)	人 100 (108)	件 15 (28)	人 0 (0)	人 3 (3)	件 2814 (2304)

内容 勉強をする日です
対象 小学生以上
持ち物 筆記用具、宿題や家庭学習

■ちびっ子アスレチックの日
日時 1月20日(金)10時~11時30分
対象 未就学児
持ち物 飲み物、汗ふきタオル
その他 要事前申し込み

■大型ブロックで遊ぼう!
日時 1月25日(火)10時~11時30分
対象 未就学児
持ち物 飲み物、汗ふきタオル
■セカンドステップ
日時 1月28日(土)10時30分
内容 集団生活の中で感情を言葉で表現したり、怒りの気持ちをコントロールできるようにするための教育プログラム
対象 4歳~8歳
その他 要事前申し込み



学 校	受付時間	開始時間
恵庭	10時15分~	11時
島松	10時15分~	11時
柏	10時30分~	11時
和光	10時10分~	①10時50分 ②11時30分
松恵	10時30分~	11時05分

■小学校
入学式日程 各校4月7日(金)

4月に小・中学校へ入学する子どもを対象に、1月末までに入学通知書を送付します。なお、入学式当日には入学通知書を持参ください。

小・中学校の入学通知

教育・生涯学習

問合せ先 フレームぐみの(☎376020)

■中学校
その他 通知書が届かない場合や4月までに学区区が変わる転居予定がある場合、問い合わせください。新型コロナウイルス感染症状況により延期・中止などがある場合は別途お知らせします

問合せ先 教育総務課(☎33-3131 内線1623)

学 校	受付時間	開始時間
恵庭	12時30分~	13時25分
柏陽	12時30分~	13時30分
恵明	13時~	14時
恵北	12時30分~	13時25分
恵庭	13時~	14時

■中学校

若草	10時~	10時40分
恵み野	10時30分~	10時50分
恵み野旭	10時15分~	11時

小・中学校新入学保護者説明会

4月に小・中学校へ入学する子どもがいる家庭を対象に、保護者説明会を各学校で開催します。

説明会日時

■小学校

学 校	日 程	受付時間	開始時間
恵庭	2月14日(火)	10時30分~	11時
島松	2月9日(木)	10時20分~	10時40分
柏	2月7日(火)	13時30分~	13時45分
和光	2月10日(金)	10時30分~	10時50分
松恵	2月7日(火)	13時30分~	13時45分
若草	2月2日(木)	13時30分~	13時45分
恵み野	2月2日(木)	13時30分~	14時
恵み野旭	2月7日(火)	10時20分~	10時40分

■中学校

学 校	日 程	受付時間	開始時間
恵庭	2月6日(月)	13時15分~	13時30分

教育相談

日時 1月31日(火)10時~16時
会場 市民会館市民相談室
対象 市内に住む小・中学生、高校生およびその保護者



相談員 石崎美濃さん(公認心理師)

申込期限 1月30日(月)

問合せ・申込先 教育支援課(☎33-3131 内線1632)

問合せ先 教育総務課(☎33-3131 内線1623)

恵北	2月6日(月)	13時10分~	13時30分
恵明	2月6日(月)	13時10分~	13時30分
柏陽	2月6日(月)	13時05分~	13時25分
恵み野	2月6日(月)	14時~	14時25分

新型コロナウイルスの感染状況により、掲載されている行事などが中止・延期となる場合があります。詳しくは問い合わせください。また、感染予防を考慮し、施設利用に関しては各施設のガイドラインに沿った使用となりますのでご了承ください。

教育・生涯学習

親子たいいく事業

日時 1月23日(月)10時～11時
(受付9時45分～)

会場 生涯学習施設かしわのもり
内容 親子で楽しく体を動かすとともに、子どもの神経の発達と親子で楽しく体を動かすことのメリットを説明します

講師 作田文字さん(一般社団法人子ども体づくり協会)

対象 走れるようになった未就学児と保護者

定員 15組

申込方法 1月13日(金)17時まで

に、かしわのもり窓口、電話、ファクス、メールにて申し込み

(申込多数の場合は抽選)

問合せ 生涯学習施設かしわの

もり (☎ 33-7777/FAX 33-

7772/メール mh1397@

nisehidax.co.jp)、社会

教育課 (☎ 33-3131 内線

1771)

お知らせ

JR島松駅エレベーター使用開始

JR北海道では、島松駅のバリアフリー化整備を令和元年度より

進めており、このたび改札内エレベーターの使用が開始されます。使用開始日 1月7日(土)午後、問合せ先 都市整備課 (☎ 33-3131 内線 4511)

書き損じはがきの回収

恵庭ユネスコ協会は、貧困や紛争などの理由で学校に行けない子どもたちや、文字の読み書きができない人を支援するため、書き損じはがきなどを回収し「世界寺子屋運動」に協力しています。

回収対象 書き損じの年賀状・はがき、未使用の切手など

回収場所 市民会館、市役所、島

松支所、恵み野・中恵庭出張所、

市内小・中学校、図書館など

問合せ・回収先 社会教育課 (☎

33-3131 内線 1710)

生活環境改善要望回答報告書

道路や公園など地域の「生活環境改善」に対する要望と市の対応などを取りまとめた「報告書」が完成しました。

この報告書は、市内各所に備えて付けていますので、ご覧ください。

また、希望する人には配布しますので、問い合わせください。

備付場所 生活環境課、市役所情

番号	行事名(内容)※参加料	番号	行事名(内容)※参加料
	日時【会場】※申込開始日時		日時【会場】※申込開始日時
1	サンデーパパ (サンデーパパがパワーアップします。お父さん・お母さんも一緒に家族で楽しめます) ① 1月8日(日) ② 1月22日(日) 各日 10時～11時30分、13時～15時30分【子育て支援センターえにわ】※申込不要	2	母乳育児相談 (助産師による相談。授乳や卒乳のことなど、気軽に相談してみませんか?) 1月10日(火)9時30分～11時30分【子育て支援センターはくよう】※受付中
3	子育てセミナー (集団生活に入る前に) 1月18日(水)10時～11時【子育て支援センターはくよう】※申込開始日時1月4日(水)9時～	4	親子で遊ぼう (節分～豆まき、鬼はそと～) 1月25日(水)10時～11時【子育て支援センターはくよう】※申込開始日時1月11日(水)9時～
5	えだまめくらぶ (双子の交流、情報交換のひろばです。多胎児の妊婦さんも参加できます) ① 1月11日(水) ② 2月1日(水) 各日 9時30分～11時30分【子育て支援センターはくよう】※申込不要	<h2>子育て支援センター催し</h2> <p>詳しい情報は、えにわっこなびを ご確認ください▶</p>  <p>■ 問合せ・申込先</p> <p>1 ▶子育て支援センターえにわ (☎ 080-8295-6547) 2～6 ▶子育て支援センターはくよう (☎ 33-0037) 7～9 ▶子育て支援センターしままつ (☎ 080-8297-5101) 10～11 ▶子育て支援センターこがね (☎ 080-8296-1308) 12 ▶子育て支援センターかしわ (☎ 080-8292-2709)</p>	
6	誕生会 (子育てひろば終了後、各支援センターで「お誕生日会」を開催。今月は1月生まれのお友達をみんなでお祝い) ① 恵庭 1月16日(月)、② 島松 1月17日(火)、③ 柏陽 1月19日(水) 各日9時30分～11時30分【各子育て支援センター】※申込開始日時1月4日(水)9時～※誕生日以外のお子さんについては、申込不要	8	リラックス・リフレッシュ!リラママ (ハンドメイド de おむすびリュック) ※300円 ※別途材料費が必要 1月20日(金)10時～11時15分【子育て支援センターしままつ】※申込開始日時1月6日(金)9時～
7	ひろばplus (いつもの子育てひろばにplusして、季節の制作などを楽しみます。今月は「節分制作」です) 1月24日(火)9時30分～11時30分【子育て支援センターしままつ】※申込開始日時1月10日(火)9時～	10	ミニミニえほんのひろば (絵本の読み聞かせや手遊びなどを行います) 1月12日(水)11時～11時15分【子育て支援センターこがね】※申込不要
9	元気いっぱいホールの日 (ホールならではの遊具を楽しみながら、思いっきり体を使って遊びましょう) 1月25日(水)9時30分～11時30分【子育て支援センターこがね】※申込不要	11	もりCafe (今月は「わくわくサロン」。年末年始の忙しさからようやく解放された日々、ゆったりとした時間を味わいませんか?) ※300円(お茶菓子代) 2月8日(水)10時～11時30分【生涯学習施設かしわのもり】※申込開始日時1月27日(金)13時～
11	HAPPY☆マッピー☆リフレッシュ (バレトン 講師▶菊池日奈子さん) ※300円 バレトンとは…バレエ、ヨガ、フィットネスを組み合わせた運動 1月27日(金)10時15分～11時30分 ※受付10時～【子育て支援センターこがね】※申込開始日時1月12日(水)13時～		

島松駐屯地モニター募集

駐屯地内外で行う訓練・イベントを見学していただき、意見をいただけるモニターを募集します。

委嘱期間 4月1日(出)～令和6年3月31日(日)

募集人数 5人

対象 防衛問題、自衛隊に興味があり、平日の訓練や行事に参加できる人

申込期間 1月10日(火)～2月28日(火)

申込方法 氏名、住所、電話番号、年齢、職業、応募動機を明記のうえ、申込先まで郵送

問合せ・申込先 島松駐屯地広報班
(☎ 36-8611 内線 5864)

調理師業務従事者届出制度

働いている調理師は、2年に1度『調理師業務従事者届』を出すことが調理師法で義務づけられています。本年度は届出年となっています。

届出期限 1月15日(日)

届出方法 用紙またはインターネットにて届出

問合せ・届出先
千歳保健所企画総務課
企画係 (☎ 23-3175)



北海道恵庭南高等学校 定時制課程入学者募集

入学願書 配布中

出願の受付期間 1月18日(水)～23日(月)12時まで

面接試験日 3月2日(木)

その他 詳しくは問い合わせください

問合せ先 恵庭南高等学校
(☎ 32-2391)

1月10日は「110番の日」 110番を正しく利用しましょう

■110番は「緊急電話」です

「110番」は、緊急の事件や事故などを、いち早く警察へ通報するための番号です。警察官が必要な事項を質問しますので、「慌てず・落ち着いて・正しく」教えてください

■メール110番

「メール110番」は、耳や言葉の不自由な人が、携帯電話のEメール機能を利用して通報できるシステムです

■相談や意見・要望は「#9110」

相談や要望は警察相談電話「#9110」を利用ください

問合せ先 千歳警察署 (☎ 42-0110)

電話番号	氏名	区域
090-1641-0184	加藤普美子	有明町65-1部

広報えにわ12月号で新しく着任した民生委員児童委員をお知らせしましたが、次の人の電話番号が変更となりましたのでお知らせします。

民生児童委員のお知らせ

報告公開コーナー、島松支所、恵み野・中恵庭出張所、生涯学習施設かしわのもり、図書館本館、市民プラザニール、地区会館、地域集会施設、島松公民館、社会福祉協議会、恵庭商工会議所、黄金ふれあいセンター、えにあす

問合せ先 生活環境課 (☎ 33-3131 内線 1185)

1月から、軽自動車税納付確認システム(軽JNKS・ケイジェンクス)開始により、軽自動車検査協会が納付情報をシステムから確認できるようになるため、車検の際に納税証明書の提示が省略可

車検時の納税証明書提示省略

問合せ先 健康スポーツ課 (☎ 33-3131 内線 1343)

総合体育館メインアリーナで床研磨工事を行うことから、2月1日(水)～3月31日(金)は使用できません。なお、第2体育館や格技室など、メインアリーナ以外の施設は通常どおり使用できます。

総合体育館 メインアリーナ工事

問合せ先 福祉課 (☎ 33-3131 内線 1210)

市ホームページや恵庭ポータルアプリ「えにわか」から、除雪作業車両追跡マップや除雪区域図などの除雪情報が確認できますので、ぜひ活用ください。

除雪情報

問合せ先 債権管理課 (☎ 33-3131 内線 1421)

能となります。ただし、次に該当する人は従来どおり納税証明書の提出が必要となります。

- ・納付したばかり(3週間以内)のため、納付情報が反映されていない場合
- ・中古車の購入直後
- ・他市町村へ引っ越しした直後
- ・対象車両に過去の未納がある場合
- ・二輪の小型自動車(排気量250CC超)

※詳細については市ホームページで確認ください。

農業委員を募集します

【問合せ・応募先】
農政課 (☎ 33-3131 内線 3311)

恵庭市農業委員会委員の任期満了に伴い、次のとおり農業委員を募集します。

○推薦および募集方法

市内の地区からの推薦、市内全域からの推薦、団体などからの推薦、一般募集

○推薦および応募資格

農業に関する識見を有し、農地などの利用の最適化の推進に関する事項・その他の農業委員会の所掌に属する事項に関し、その職務を適切に行うことができる人

- ・恵庭市に住所を有する人。ただし特別な事情がある場合はこの限りでない
- ・恵庭市が設置する執行機関の委員でない人
- ・恵庭市の職員でない人

○募集人数

15人

○推薦および応募受付期間

1月24日(火)～2月20日(月)

○推薦および応募手続き

・地区および全域からの推薦にあたっては、推薦用紙に農業者など2人以上が連名し提出。また、団体などからの推薦にあたっては、推薦用紙に当該団体の代表者の署名をもって提出

・応募する人は、応募用紙に必要事項を記載のうえ提出

※推薦および応募用紙は、農政課で配付しているほか、市ホームページからもダウンロードできます

○推薦および応募を受けた人の公表

法律により情報公開を義務付けられています。応募期間中および期間終了後に、氏名・年齢・職業などを市ホームページなどで公開します

○任期

令和5年7月20日～令和8年7月19日(3年間)

注) 法律により、農業委員の構成について、利害関係のない人を1人以上および認定農業者が過半数であることが条件となっており、様々な意見を反映させるため、女性や若年層の登用を推進します

お知らせ

マイナンバーカード手続きは予約制

混雑緩和のため、マイナンバーカードに関する手続き（申請・受取・更新など）は予約制となります。恵庭市マイナンバーカードコールセンターへ電話、または専用予約サイトで予約してください。マイナンバーの受け取りは原則本人の来庁が必要です。受け取りの際、本人確認書類（顔写真付き1点、もしくは顔写真無し2点）を確認します。

平日の日中に受け取りに来られない人のために、夜間・休日窓口を開設しています。詳しくは恵庭市マイナンバーカードコールセンター、または専用予約サイトで確認ください。



問合せ先 恵庭市マイナンバーカードコールセンター（☎0570-07-0330）、市民課（☎33-3131内線1129）

償却資産の申告

市内で事業を営む法人・個人に、令和5年度の申告書を送付しました。令和5年1月1日現在、所有

している償却資産を申告してください。また、事業を行っているのに申告書が届かない場合は連絡ください。

申告期限 1月31日（火）
問合せ・申告先 税務課（☎33-3131内線1431）

駒場体育館の廃止

旧青少年研修センター跡地整備事業に伴い、駒場体育館は令和5年3月31日（金）をもって廃止となります。旧青少年研修センターは、令和5年1月頃より解体工事が始まる予定のため、近隣にお住まいの人や体育館利用者にはご迷惑をおかけしますが、ご理解願います。

問合せ先 管財・契約課（☎33-3131内線2355）、健康スポーツ課（☎33-3131内線1342）

演習通報

島松地区 演習予定なし
恵庭地区 演習予定なし

その他 12時～13時は演習を行います。16日（月）～31日（火）の演習日程については、決まり次第市ホームページに掲載します。

問合せ先 基地・防災課（☎33-3131内線2242）

恵庭市心身障がい者交流事業「ともにわ」

障がい者やその家族が互いの悩みを共有することや、情報交換のできる交流の場として、居場所づくりやイベントを開催します。

●居場所づくり編●

悩みを相談したり、おしゃべりを楽しんだり、仲間を見つけに来ませんか？

日時 1月14日（土）18時～20時 会場 えにあず会議室1

●イベント編●

多くの人に障がいのことを知ってもらうため、就労支援事業所などの製作品販売や手話通訳付き絵本の読み聞かせを行います。瀧本志保さんによるヴァイオリン演奏、ポッチャ体験、相談ブースなどもあります。

日時 2月4日（土）10時～15時 会場 えにあず

問合せ先 ※いずれも、事前申し込み不要
実行委員会・武井（☎080-9183-2224） / 障がい福祉課（☎33-3131内線1215）

募集

令和5年度長寿大学新入学生

対象・定員 令和5年4月2日現在で満63歳以上の市民・40人
費用 入学金▼1000円、授業料▼年額2000円

内容 開講日時▼令和5年4月～令和6年3月までの毎月第1・3水曜日各日10時～11時30分 ※学習日が変更になる場合あり
終業年限▼4年 ※学年単位制

学習会場▼市民会館ほか
申込方法 2月1日（水）～15日（水）各日9時～16時に入学願書（申込先に設置）に記入のうえ申し込み ※願書配布2月1日（水）～
申込先 社会教育課、島松支所、恵み野出張所
その他 入学希望者を対象にする事前説明会を1月25日（水）10時から市民会館大会議室で行います。希望する人は、1月20日（金）までに問い合わせください。
問合せ・申込先 社会教育課（☎33-3131内線1715）

防災資機材を整備しました

一般財団法人自治総合センターが宝くじの社会貢献広報事業として行っているコミュニティ助成事業（地域防災組織育成事業）は、地域の防災力の向上を目的に、自主防災組織が行う地域の防災活動に必要な設備などを整備するものです。令和4年度は幸町町内会自主防災会が同事業の助成を受け、担架や車いす、毛布などの防災資機材を整備しました。



▲担架 ▲車いす

恵庭市自衛隊協会・恵庭市自衛隊婦人協会 創立60周年記念コンサート

創立60周年を記念して、陸上自衛隊第7音楽隊のコンサートを開催します。

日時 2月18日（土）15時～16時30分
会場 市民会館大ホール
入場料 無料

申込方法 1月18日（水）までに、官製はがきに住所、氏名、人数、電話番号を記入のうえ、申込先まで提出
その他 整理券の発送をもって回答に代えさせていただきます

問合せ・申込先 〒061-1498 京町1番地 基地・防災課（☎33-3131内線2241）

学校給食物資納入業者

令和5、6年度の学校給食用物資納入業者の申請を受け付けます。



受付期間 1月16日（月）～2月15日（水）

申請方法 恵庭市学校給食協会指定制式にて申請 ※詳しくは問い合わせください

問合せ・申請先 給食センター、（一財）恵庭市学校給食協会（☎326620）

会計年度任用職員募集

■**受験資格のない人**／①禁固以上の刑に処せられ、その執行を終わるまで、または執行を受けることがなくなるまでの人 ②恵庭市職員として懲戒免職処分を受け、当該処分の日から2年を経過しない人 ③日本国憲法施行の日以後において、日本国憲法またはその下に成立した政府を暴力で破壊することを主張する政党その他の団体を結成し、またはこれに加入した人

■**処遇など**／通勤手当有り（正職員に準ずる）

■**任用期間**／**1**～**7** 2月1日(水)～3月31日(金)

3 2月1日(水)～3月17日(金)

■**試験日時・会場**／履歴書提出後に連絡します

■**試験方法**／面接試験

■**申込方法**／1月4日(水)～13日(金)に必要書類を職員課に提出
※平日8時45分～17時15分。郵送の場合は13日(金)必着
※申し込みは1人1職種のみ

■**必要書類**／①市指定様式の履歴書および経歴書（職員課、島松支所、恵み野・中恵庭出張所に備え付け、または市ホームページからダウンロード ※片面印刷）
②資格要件にある資格・免許を証明できる書類の写し
③普通自動車運転免許を必要とする職種は免許証の写し

■**その他**／会計年度任用職員制度について詳しく知りたい人は、市ホームページまたはQRコードを読み取りください



募集内容

※資格要件は1月31日現在取得見込みを含む

職種	賃金	社会保険	雇用保険	採用予定人数	資格要件など	業務内容	労働時間	勤務内容の問合せ先
1 交通安全 児童指導員・ 啓発員	時給 897～1,119円	有	有	1人	普通自動車運転免許を取得している人	登下校児童に対する交差点横断交通指導、交通安全教室などでの交通安全指導および事業。駐輪場の管理・点検業務など	週21時間	生活環境課 (内線1181)
2 保育園保育士 (週36時間15分)	月額 144,906～181,390円	有	有	1人	保育士の資格免許を有する人	市立保育園における保育業務	週36時間15分 注1)	すみれ保育園 (☎33-3388)
3 保育園保育士 (週29時間)	月額 115,925～145,112円	有	有	1人			週29時間 注2)	
4 保育園保育士 (週15時間)	月額 59,961～75,058円	無	無	2人			週15時間 注3)	
5 保育園給食 調理員	月額 115,925～142,492円	有	有	1人	調理師資格を有する人	市立保育園の給食業務全般	週29時間	
6 母子父子 自立支援員	月額 115,925～163,447円	有	有	1人	普通自動車運転免許を取得し、大学などで心理学・社会福祉学などの関連領域を専攻、または各種相談業務の経験を有する人	ひとり親家庭が自立するための生活・就労・子育てなどの相談と関連業務	週29時間	子ども家庭課 (内線1241)
7 赤ちゃん 訪問指導員	月額 124,157～172,727円	有	有	1人	保健師・助産師・看護師のいずれかの資格を有し、普通自動車運転免許を取得している人	家庭訪問による乳児の保健指導業務および事務補助	週29時間	保健課 (☎25-5700)
8 事務補助員 (窓口・事務)	日額 6,957～8,676円	無	有	5人	パソコン(エクセル、ワードなど)を使える人	確定申告時期における受付業務および事務補助	週38時間45分	税務課 (内線1415)

注1) 7時15分～19時15分の中で7時間15分の時差勤務。土曜日6週に1回程度勤務

注2) 週5日勤務(9時～17時勤務3日、8時30分～12時勤務1日、13時15分～17時勤務1日)、土曜日勤務なし

注3) 週5日勤務(1日3時間勤務)、土曜日勤務なし

会計年度任用職員（一般事務）に登録し、欠員が生じたときに勤務できる人も募集しています

申込方法▶市指定の履歴書および経歴書を職員課に提出（市ホームページでダウンロードできるほか、職員課、島松支所、恵み野・中恵庭出張所に備え付け）

任用期間▶1年以内(任用の日から同日の属する会計年度の末日までの期間の範囲内)。登録制で欠員が生じたときに任用(勤務)となります

登録期間▶1年間

試験方法▶面接試験

職種	賃金	社会保険	雇用保険	採用予定人数	資格要件など	業務内容	労働時間	勤務内容の問合せ先
事務補助員	月額 109,339～136,356円	有	有	若干名	パソコン(エクセル、ワードなど)を使える人	パソコンを使った事務補助、窓口での接客業務など	週29時間 ※配属先によって異なる場合があります	職員課 (内線2221)

健康診査・がん検診

申込開始日 ①～③すべて1月5日(休) 8時45分～

①集団検診

日程 2月11日(日)

受付時間 8時～10時30分

会場 えにあす

②子宮がん・乳がん検診

日程 2月25日(日)

受付時間 9時～13時30分

※肺がん検診は午前のみ受付

会場 えにあす

③送迎バス検診

日程 3月14日(火)

集合場所 えにあす、フレスポ恵み野

時間 7時45分～8時10分

会場 対がん協会札幌がん検診センター(札幌市) ※無料バスで送迎 恵庭着13時(予定) ※市ホームページから予約可能

検診内容	特定健診	胃がん	大腸がん	肺がん	子宮がん	乳がん	肝炎ウイルス	風しん抗体検査
①集団検診	○	○	○	○			○	○
②子宮・乳がん検診			○	○	○	○		
③送迎バス検診		○	○	○	○	○		

- 胃・大腸・肺がん▶令和4年度にまだ受診していない人
 - 子宮・乳がん▶令和3年度に受診していない人
 - 肝炎ウイルス▶今まで一度も受診したことがない人
- ※大腸がんのみの受診はできません。複数の検診と組み合わせで受診してください(送迎バス検診)
- ※新型コロナウイルス感染症の感染拡大防止のため、受入人数を縮小しています

検診名	対象	検診料
特定健康診査(健康診査)	35～39歳の人	1000円
	35歳以上の生活保護受給者、40歳以上の国民健康保険加入者	無料
	後期高齢者医療制度加入者	無料
胃がん	35歳以上の人(胃がん検診はバリウム検査です)	1500円
大腸がん		700円
肺がん結核		300円
子宮がん	20歳以上の女性	1600円
乳がん	35歳以上の女性(マンモグラフィ検査)	1700円
肝炎ウイルス(B-C型)	35歳以上の人	600円
風しん抗体検査	クーポン券を持っている人	無料

健診結果活用塾

日時 1月27日(金) 10時～11時30分

会場 島松憩の家

対象 特定健診(健康診査)を受診した人

スキー場・スケート場・歩くスキー 情報

【問合せ先】
健康スポーツ課
(☎ 33-3131 内線 1342)

新型コロナウイルス感染防止のため、滑走時以外はマスクかそれに準じたものを必ず着用してください。

■市民スキー場 (☎ 34-8838) 盤尻 327-3

■開設期間・時間 3月5日(日)まで

9時～20時(3月は9時～17時)

※開設期間は降雪状況により変更あり

※12月31日(土)、1月1日(日)のナイター営業は行いません

■リフト運行時間 9時～16時30分

※16時30分～17時の間は点検のため、リフトを停止します

■ナイター運行 17時～20時

12月24日(土)～1月31日(火)▶毎日、2月▶土・日曜日、および祝日

■無料スキーバス

【利用対象者】 小・中学生とその引率者・指導者

【運行状況】 1月4日(休)～13日(金)▶毎日

1月15日(日)～2月13日(月)▶土・日曜日、祝日のみ

【運行コース】 ① JR 島松駅前(8:45)▶② 島松中通・島松公民館向かい(8:47)▶③

島松郵便局前(8:50)▶④ 恵み野旭小学校前(8:55)▶⑤ 恵み野小学校前(8:59)▶⑥

JR 恵み野駅東口(9:04)▶⑦ めぐみの眼科前(9:08)▶⑧ 柏木戸磯通・旧セイコーマート

やすなが店前(9:10)▶⑨ セイコーマートなかいすみ店向かい(9:14)▶⑩ 旧吉田電

器店前(9:16)▶⑪ 黄金学園通・ふるさと公園前(9:20)▶⑫ 黄金中島通・黄金ふれあ

いセンター前(9:23)▶⑬ 和光小学校前(9:29)▶⑭ 旧青少年研修センター前(9:34)

▶⑮ 山下電気商会向かい(9:36)▶⑯ 柏小学校向かい(9:40)▶⑰ 道道恵庭岳公園線・

セブンイレブン恵庭牧場店前(9:43)▶⑱ 市民スキー場(10:00)

※帰りの便は、市民スキー場 15:20 発(コースは行き逆ルート)

■市民スケート場 (☎ 32-7000) 牧場 53-4

■島松スケート場 (☎ 37-1331) 南島松 406-1

■開設期間・時間 1月上旬～2月下旬・10時～19時 ※リンク状況により変更あり

■歩くスキーコース (☎ 21-9900)

■場所(距離) ①ルルマップ自然公園ふれらんどコース(約1800m)

②恵庭公園球技場コース(約400m)

■利用期間・時間 3月上旬まで・9時～日没 ※降雪状況により変更する場合あり

保健センターからののお知らせ

問合せ・申込先 保健課 (☎ 25-5700)

内容 保健師・栄養士による講話～健診結果、上手に活かしてからだ改善～
・特定健康診査(健康診査)結果を見よう!

・自分に必要な食量とは

持ち物 特定健診(健康診査)結果、筆記用具

申込期限 1月23日(月) ※個別の資料を作成するので、必ず事前に申し込みください

接種場所 恵み野病院、尾形病院、石川こどもクリニック、産婦人科・小児科クリニック「リブ」、岡田内科小児科医院、福原医院、カリンバこどもクリニック

接種期限 3月31日(金)

申込方法 各医療機関へ事前に申し込み

※母子健康手帳、健康保険証を持参

その他 期限を過ぎた場合は有料となります。病院などで期限内に指定医療機関での接種ができない場合は、接種前に保健課まで相談ください

麻しん・風しん予防接種

対象 平成28年4月2日～平成29年4月1日生まれの人(小学校就学前の1年間)

接種方法 麻しん・風しん混合ワクチンを1回接種 ※麻しん・風しんのどちらかにかかったことのある人は、混合ワクチンまたは、かかっていない方の単独ワクチンの接種が可能

健康づくり相談日/プレママ相談日

日時 1月30日(月)9時～12時

会場 えにあす

内容 血糖値や血圧など生活習慣病に関する生活のポイントや栄養相談/妊娠中の健康・栄養相談

申込方法 事前に電話で申し込み

おはなし広場

対象 午前開催▶乳幼児、午後開催▶幼児・児童

会場	月	日時	出演
図書館本館	1月	13日(金)14時30分~	おはなしさんの恵夢
		20日(金)14時30分~	おはなしさんの恵夢
	25日(水)11時~	おもちゃばこ	
2月	1日(水)11時~	ばたぼん	
恵庭分館	1月	12日(水)11時~	読み聞かせの会「知恵袋」
島松分館	1月	11日(水)15時~	おはなしのぼうけんエルマー
		19日(水)10時30分~	おもちゃばこ

図書館ギャラリーの使用申し込みを受け付けます

4月から6月のギャラリー使用予約を受け付けます。詳しくは、本館まで問い合わせください。

対象 市内に居住または通勤・通学する個人、市内に所在する団体

使用期間 4月から6月のうち連続する2週間以内

受付開始日時 1月10日(水)9時30分

会場 図書館本館視聴覚室

その他

- ・申し込みが同一期間に重複した場合は、抽選で決定
- ・抽選は当日9時45分までに来場された人が対象となり、以降の申込は使用可能な期間に限り、カウンターにて随時受付

図書館映画会

時間 各日14時

会場 一般向け▶図書館本館視聴覚室

子ども向け▶図書館本館会議室

日程	内容
1月	11日(水) 「ティファニーで朝食を」
	14日(土) アニメ「おしりたんてい プブックいせきからのSOS」
	18日(水) 「いつか読書する日」
	25日(水) 「華氏451」
2月	28日(土) アニメ「おしりたんてい プブックやみよにきえるきょじん」
	1日(水) 「そして父になる」

※水曜日は一般向け、土曜日は子どもが対象の映画

BALLOON おはなし会

1月のBALLOONおはなし会は、お休みです。

恵庭市立図書館開館30周年記念事業

としょかんお年玉抽選会

1日限定で10冊借りていただくと、くじが1枚引けます。見事当たりが出ると雑誌の付録などの景品がもらえます。

日時 1月6日(金)9時30分~

会場 図書館本館、恵庭分館、島松分館

その他 景品がなくなり次第終了となります

本館 冬のスペシャルおはなし会

おはなしさんの恵夢&おもちゃばこによる、冬のスペシャルおはなし会を開催します。

日時 1月7日(土)11時~11時40分

会場 図書館本館視聴覚室

対象・定員 乳幼児~小学生・30人

お正月を遊ぼう!

本館では、「絵本の読み聞かせ」や「すごろく」などを行います。恵庭分館・島松分館では、終日「かるた」や「すごろく」などの正月遊びができます。図書館で季節の遊びを楽しみましょう。

本館 1月9日(月)14時~15時

恵庭分館 1月10日(火)9時30分~16時30分

島松分館 1月14日(土)・15日(日)各日9時30分~17時

対象 子ども

えほんのせかいがひろがる! ニコニコ☆さつえい会

絵本の1場面を背景にして、絵本の世界に入った赤ちゃんを撮影しませんか?

日時 2月5日(日)11時~12時/13時~13時40分 ※20分毎の入替制

会場 図書館本館視聴覚室

対象・定員 0歳児・10組

持ち物 カメラ、スマートフォン

申込方法 本館窓口・電話で申し込み

申込開始日時 1月15日(日)9時30分

救命講習会の案内

消防署主催の救命講習会について、次の日程で開催します。皆さんの受講をお待ちしています!

【1月の開催日程】

日時	場所	受講区分	上限人数
1月14日(土) 10時~12時	有明町2丁目 4番14号 恵庭市消防総合 庁舎	普通救命講習Ⅰ	合計
		普通救命講習Ⅲ	合計
1月29日(日) 10時~12時	2階講堂	実技救命講習Ⅰ	合計
1月25日(水) 18時~19時		実技救命講習Ⅲ	合計

※実技救命講習を希望する人は、開催日前に総務省消防庁のホームページ上でe-ラーニングを受講し、当日受講証明を提示してください

【その他】

救命講習会の詳細な情報は、市ホームページに掲載していますので確認ください。また、不明な点は、お気軽に問い合わせください

問合せ・申込先

消防署島松出張所 南島松396-3

☎36-8439/FAX36-8436

メール syouboushimamatsu@city.eniwa.hokkaido.jp



運転免許証自主返納出張窓口開設

千歳警察署による運転免許証の自主返納出張窓口を開設します。

日時: 1月25日(水) 10時~12時
会場: 市民会館 第2会議室
内容: ①運転免許証の自主返納
②マイナンバーカードの申請
③運転経歴証明書の申請
※②、③の申請は任意です

対象 恵庭市内に居住し、運転免許証を保有しており、次のいずれにも該当していない人

- ・免許の有効期限が切れている人
- ・免許の取り消し基準に該当している人
- ・免許停止中のまたは免許停止の基準に該当している人
- ・再試験の基準に該当している人(基準該当初心運転者)

持ち物

- ・運転免許証(有効期限内のもの)
- 以下、運転経歴証明書の申請をする人のみ
- ・北海道収入証紙1,100円分(市役所では購入できません)
- ・住所変更を伴う人は、住民票や本人宛ての郵便物

定員

15人

受付

事前の申し込みが必要です

問合せ・申込先 生活環境課 (☎33-3131内線2363)



サンマ
堀澤 陽くん (6歳)



ちびっこ

すみれ保育園

ギヤラリい

ライオンとハリネズミ
谷脇 悠那ちゃん (6歳)



り」。平成28年9月、大町の市道恵庭線沿いに開館しました。

基本理念として「次世代を担う子どもたちを地域が育む『地育』」を掲げ、柏地区の思いを実現した施設です。

敷地内にあった樹木を残すことを設計に取り入れ、春は桜、秋は紅葉が建物と一体となり映える配置となっています。

内部でひと際目を引くのは、「本の回廊」と名付けられた壁一面の本棚。その長さは約100mにも及びます。「読書のまち恵庭」を象徴するような、「一人でも家族でも、自由に本を読んだり、学習したり、くつろげる」空間です。

その他にも、老朽化に伴い閉館した「佐伯武道館」の代替えとして整備されたスポーツ練習場、ミニキッチンをもつ会議室、子育て支援機能を備えたプレイスペースなど、様々な利用に応えられる機能を有しています。

黄金ふれあいセンターと同様に、「子育て支援センター」や「子どもひろば」、「緑のカフェ」と名付けられた喫茶コーナーも整備されています。

黄金ふれあいセンターと同様に、「子育て支援センター」や「子どもひろば」、「緑のカフェ」と名付けられた喫茶コーナーも整備されています。

■生涯学習施設かしわのもり概要

所在地：大町 1-5-7

構造・面積：木造平屋建925.0㎡

諸室：スポーツ練習場、会議室、クラークルーム、プレイスペース、緑のカフェ、談話室、事務室

開館時間：9:00～22:00

休館日：第1・3月曜日、年末年始

電話番号：33-7171

■緑と語らいの広場えにあす



3つ目の複合施設は「緑と語らいの広場えにあす」。平成30年4月に開設したこの施設は、市内初の民間機能と公共機能が集約された建物です。

民間機能には、スポーツクラブとコンビニエンスストア、そして地域FM局。

公共機能には、市民活動センター、保健センター、夜間・休日急病診療所、図書館恵庭分館や子育て施設など、多様な機能が一つの建物



内に集まっています。

館内中央に位置する図書館恵庭分館では、令和4年4月から一部時間帯の貸し出し窓口無人化を開始。これにより開館時間の延長や休館日減少につながりました。建



設時にあった間仕切り壁も取り払われ、開放的な空間に生まれ変わっています。

また、ホールにはカウンター席も用意され、借りた本をゆっくりと読むことも可能です。

民間施設も、スポーツクラブは各種運動機器が充実しており、ジムは24時間365日使用可能など、利便性を高めています。

■緑と語らいの広場えにあす概要

所在地：緑町 2-1-1

構造・面積：骨鉄造2屋建約3,800㎡

諸室・機能：【公共】保健センター、夜間・休日急病診療所、図書館恵庭分館、市民活動センター、学童クラブ、子ども広場、子育て支援センター、ホール、会議室(8)、【民間】FM e-niwa、宮の森スポーツクラブ、セイコーマート

開館時間・休館日：※それぞれ異なります。各施設に確認を

電話番号：市民活動センター 34-7000、保健センター 25-5700 ほか

3つそれぞれの多目的複合施設。自分に合った用途を求めて、皆さんも一度訪ねてみませんか。

絵本の読み聞かせをしてもらうのが大好き！最近、お歌を聴くことに興味があるよ♪
うつ伏せも上手になってきたんだ～！



戸名 虹那です☆

こんにちは あかちゃん



おかあさんからひとこと

2週間早く、ママの誕生日の日に生まれてきてくれた虹那！パパとママにとって、最高のプレゼントになったよ☆いつも虹那の笑顔に沢山の癒しと元気ももらってるよ！これからも、笑顔いっぱい優しい女の子に育ってね！

お父さん お母さん
智洋さん 香寿美さん

- ◆誕生時の身長・体重
49.0cm・3,328g
- ◆令和4年6月26日生まれ
- ◆長女 6カ月



市内の複合施設を知る

恵庭市内には、いくつかの「複合施設」があります。複合施設とは、様々な機能を合わせ持った建物で、その中では多くの人々が目的に合った活動を行っています。

「この建物は何をするとところですか？」
これは、「生涯学習施設かしわのもり」を

訪れた市民が、担当者に尋ねた言葉です。身近にあっても、建設から数年経つと、意外と知らないことが多い複合施設。今月の「えにわのまちかど」は、この素朴な疑問に答えようと企画しました。興味がわいた人は、ぜひ足を運んでみてください。

黄金ふれあいセンター



平成24年9月、市内初の多目的複合施設として開館した「黄金ふれあいセンター」。特徴的な外観が目を引きまします。

建物の中に入ると、壁などに北海道産のカラマツが多く使用され、木のぬくもりを感じることができる、温かみのある施設です。



館内は、大人数の集会やイベントに利用できるホー

ルを中心に配し、学童クラブ室やプレイスペース、各種会議室のほか、町内会室、カフェコーナーなどを周囲に配置。大きな窓からは暖かな光が差し込みます。

ホールは天井が高く、集会のほか軽スポーツ



なども可能。その周りの回廊には、角々に図書コーナーがあり、景色を見ながら読書が楽しめます。

入口近くにあるカフェは、地域の人たちが運営。ゆっくりとお茶を飲みながらくつろげる空間です。

毎日、「子どもひろば」や「子育て支援センター」、「学童クラブ」の子どもたちの、楽しい歓声が館内に響きます。黄金地区の念願だった町内会室も整備され、世代を超えて利用できる、まさに多目的な施設です。

■黄金ふれあいセンター概要

- 所在地：黄金南 5-11-1
- 構造・面積：木造平屋建1,065.0㎡
- 諸室：ホール、会議室(A・B・C)、学童クラブ室、プレイスペース、和室、図書コーナー(大人・子ども)、町内会室、調理室、カフェコーナー、事務室
- 開館時間：9:00～22:00
- 休館日：第2・4月曜日、年末年始
- 電話番号：32-2081

生涯学習施設かしわのもり



市内で2カ所目となる多目的複合施設「生涯学習施設かしわのもり」



12/14
ソフトボール普及活動のため
ブラジル派遣を報告

恵庭市職員の飯田康史さんが、自己啓発休業制度を活用し、JICA海外協力隊として、ブラジルに派遣されることとなった。派遣期間は2023年1月から2025年1月までの2年間。現地では日系文化の継承活動、日系社会の地域おこし、ソフトボールの普及活動などを行なう。

恵庭日記

▼まちの情報はこちらから▼

f 恵庭市 公式 Facebook

恵庭市公式 Instagram Garden city Eniwa

恵庭市【公式】で検索
恵庭市 Twitter
運用を開始しました!

YAHOO! JAPAN 地域設定を「恵庭市」に
のトップページから
恵庭の情報を見ることができます

UHBデータ放送「地デジ広報」市町村情報

- ①「8チャンネルを選ぶ」
- ②「dボタンを押す」
- ③「黄色ボタンを押す」
- ④「上下ボタンで記事を選ぶ」

暮らしのお知らせを FM e-niwa で!

FM77.8MHz 77.8MHz

メール配信サービス

[随時配信]
■防災情報 ■不審者情報
■緊急情報 ■未帰宅者情報

[月2回程度配信]
■恵庭市イベント情報



12/5 国民体育大会ボクシング競技会
川村さん ミドル級 1位



12/6 はなふるでいず「クリスマスリースづくり講習会」



12/15 小中学校特別支援学級
児童制作カレンダー贈呈



12/17 ガーデンフェスタ北海道
2022 記念プレート除幕式

編集後記

■ある雑誌のペット紹介コーナーに応募。我が子の写真を載せてもらえるとこんなに嬉しいのですね！これは一生とっておく。と言った数分後、もう読み終わったとごみ箱へ雑誌を捨てる私を止めてくれた夫よ、ありがとう。(由)

■日本中が沸いたサッカーワールドカップ。早朝、深夜のリアルタイム観戦を続けた結果、寝不足での編集作業が続いた。眠気を必死で堪えながら、多くの文字が書かれた校正作業。無事校了して、本当に良かった…(孟)

■編集も先が見えたある日、少人数の結婚祝いの宴へ。最初は新婚さんの話で進むも、後半はただの酔っ払い集団。話題も若い二人が引きつるネタのみに。飲むたび反省し年が暮れていく。これだけはコロナ禍前に戻った感が。(橋)

表紙裏話



恵庭に深く雪が積もった日、可愛いうさぎのスキーウェアに身を包み、仲良く雪遊びをする双子ちゃんを発見。依玖ちゃん、依都ちゃん、写真撮影へのご協力ありがとうございます。今年は無年。皆さんにとって「飛躍」の1年になりますように。

●各種案内

防災行政無線 ☎ 35-4664 消防火災 ☎ 33-3191
(防災行政無線の放送内容は市ホームページからご覧になれます)

●市内の主な施設

市役所	京町 1	☎ 33-3131
島松支所	島松仲町 2-5-1	☎ 36-8324
恵み野出張所	恵み野北 3-1-1	☎ 36-8200
中恵庭出張所	中央 381	☎ 33-3681
消防本部	有明町 2-4-14	☎ 33-5191
市民会館	新町 10	☎ 33-3171
島松公民館	島松本町 3-12-20	☎ 36-7503
総合体育館	黄金中央 5-199-2	☎ 32-2261
図書館(本館)	恵み野西 5-10-2	☎ 37-2181
郷土資料館	南島松 157-2	☎ 37-1288
保健センター	緑町 2-1-1	☎ 25-5700
えにあす	緑町 2-1-1	☎ 34-8167
黄金ふれあいセンター	黄金南 5-11-1	☎ 32-2081
夢創館	島松仲町 1-2-20	☎ 36-6050
生涯学習施設かしわのもり	大町 1-5-7	☎ 33-7171

[令和4年11月末現在] ()は対前月比

人の動き

人口	70,260	(- 52)
男	34,218	(- 17)
女	36,042	(- 35)
世帯	34,918	(- 3)

広報えにわ
2023.1
通巻 846号

●編集・発行 / 恵庭市役所 企画振興部 広報課
☎ 061-1498 北海道恵庭市京町1番地
☎ 0123-33-3131 (内線 2361) FAX 0123-33-3102
ホームページ <https://www.city.eniwa.hokkaido.jp> ▶▶
Eメール kouhou@city.eniwa.hokkaido.jp

●印刷 / 恵庭協同印刷株

とじて、保存して、安心。