



2021. 8

広報 ENIWA

第39回全国都市緑化北海道フェア
ガーデンフェスタ北海道2022 まであと **11** か月
【4 (2022)年6月25日~7月24日開催】



第39回 全国都市緑化北海道フェア
ガーデンフェスタ
北海道2022

開催まであと

364 日

2022年6月25日~7月24日

期間 6月25日~7月24日

会場 恵庭市花の拠点「はなふる」402棟

ENIWA

開催情報を随時更新！
公式WEBサイト



目次

【特集】…………… P2 ~ P5

75歳からの健康づくり

【今月の焦点】…………… P6 ~ P7

みんなの知らないえにわの水

【暮らしのお知らせ】… P8 ~ P21

新型コロナウイルス関連情報 ほか

【マイタウンえにわ】… P22 ~ P23

ガーデンフェスタ北海道2022 情報 ほか

はなふる EniwaGreenGate



保健課担当 若杉（左）、桑原（右）

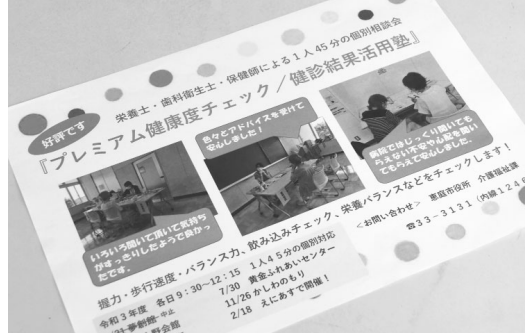

介護福祉課担当 釜田（左上）、新田（右上）
中野（左下）、小郷（右下）



特集

75歳からの健康づくり

高齢期では、いかに要介護状態にならずに自立した状態を維持し、年を重ねることができかが重要です。フレイル（虚弱）や要介護状態になることを予防するため、一人ひとりの体にあわせた、きめ細かい支援が必要となってきます。

恵庭市では、従来より特定健診などの保健事業と個別相談会などの介護予防事業が連携し、さまざまな取り組みが行われていました。加えて、令和2年4月に国により始められた「高齢者の保健事業と介護予防の一体的な実施」事業をきっかけとし、75歳以上の健康づくり・介護予防事業にさらに力を入れて取り組んでいます。



国保医療課担当 菅原

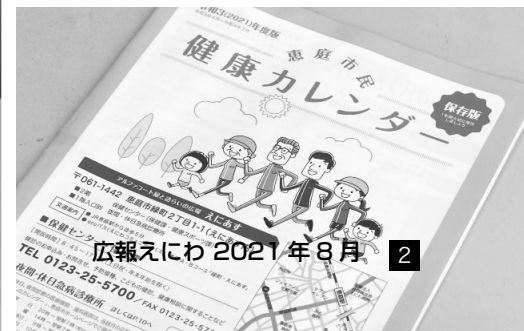

保健事業と介護予防の 一体的な実施

保健事業は、本人の特性や状況に対応した「切れ目のない継続的な支援」を行うことが望ま

しいとされています。現在の医療保険制度では、一部の人を除き、75歳になるとそれまで加入していた国民健康保険や社会保険などから、後期高齢者医療制度に切り替わります。

それぞれの健康保険は運営する機関が異なっているため、健康保険が切り替わると健診結果や支援内容を引き継ぐことができず、切れ目のない継続的な支援を行うことが難しい状態でした。

そして、後期高齢者医療制度では、保健事業は「後期高齢者医療広域連合」、介護予防事業は「市」が主体となって実施されています。そのため、介護予防に保健医療の視点を取り入れることができず、多くの自治体では、一体的に対応できていないという課題を抱えていました。

一方、恵庭市では、従来より保健事業と介護予防事業は連携した取り組みを行ってきました。そのため、先述したような課題はあまりなく、一体的実施事業をスムーズに開始することができました。

恵庭市の状況

一体的実施事業では、「医療保険」を担当する国保医療課、「介護予防」を担当する介護福祉課、「保健事業」を担当する保健課が改めて連携し、今まで行ってきた事業についての話し合いや、それぞれの事業のデータ分析などを実施。そして、高齢者へのきめ細かい支援や、壮年期から後期高齢者まで切れ目のない支援などをさらに強化しています。

このような課題に対応するため、国の方針として、「高齢者の保健事業と介護予防の一体的な実施」事業（以下、「一体的実施事業」）が令和2年度より開始されました。

恵庭市のように一体的実施事業を令和2年度から開始しているのは、道内179市町村のうち、51市町村。そして、この51市町村の中から当市は、モデル都市として選定され、先駆的な取り組みを行っています。

一体的実施事業により 強化した3つのポイント

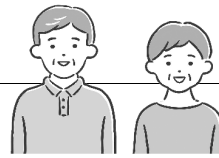

壮年期（※）から前期・後期高齢者までの 切れ目のない健康づくり・介護予防

75歳以上に対する健診受診後の保健指導を充実させるなど、働き盛り世代の生活習慣病予防から、後期高齢者のフレイル予防まで切れ目のない支援を行います

※壮年期…40歳～64歳

お住まいの地域や、一人ひとりにあっ たきめ細やかな支援

市役所内の横連携を強化して、健診・医療・介護のデータを全国や全道のデータと比べながら、お住まいの地域に合った健康づくり・介護予防事業を行います。また、各種相談事業においても健診データなどを活用し、一人ひとりに合ったきめ細かな相談・支援を行います

75歳からの健康づくり・介護予防の強化

75歳を迎える人を対象とした新規事業「えにわウェルカム75」を行い、75歳からの健康づくりのポイントを啓発し、健康増進・介護予防を推進します

一体的実施事業による主な取り組み

えにわウェルカム 75

新たに 75 歳になる人を対象に、後期高齢者医療制度や 75 歳からの健康づくりのコツをお伝えします。参加した人には、1 日分の野菜 (350g) をプレゼント♪



当日の内容

- 後期高齢者医療制度のポイント
- 体力チェック (握力、歩行速度、体組成)
- 75 歳からの体力・栄養・お口の健康のポイント
- 自分で決めた健康目標を 75 日間チャレンジする取り組みに参加することができます。達成した人には、達成賞を贈呈します

次回日程

日時 9月3日 (金) 10時～12時
会場 恵み野会館
申込期限 8月27日 (金)
対象 年度内に 75 歳になる市民 (昭和 21 年 4 月 1 日～昭和 22 年 3 月 31 日生まれ)
申込先 介護福祉課
その他 11・1・3 月にも開催します。詳しい日時、会場については問い合わせください

参加者の声

- ◎「健康に過ごす」ため生活を見直すよい機会でした。
- ◎「健康チャレンジ」にもすぐに取り組みます。来年 75 歳になる妻へも参加を勧めます。



問合せ先



- 保健事業について
保健課 (☎ 25-5700)
- 介護予防事業について
介護福祉課 (☎ 33-3131 内線 1209)
- 医療保険について
国保医療課 (☎ 33-3131 内線 1167)

プレミアム健康度チェック

たっぷり 1 人 45 分かけて行う個別相談会です。握力やバランス、飲み込み力などのチェックを行いながら、保健師・管理栄養士・歯科衛生士が一人ひとりに合った健康づくりの方法を一緒に考えます。



「自分の筋力や体力が知りたい!」「最近、疲れやすくなった」「お口が渴く」など、みなさんの気になることに丁寧に対応します。

次回日程

日時 9月30日 (木) 9時30分～12時15分
※1人45分
会場 恵み野会館
申込期限 9月28日 (火)
対象 65 歳以上の市民
申込先 介護福祉課
その他 11・1・2 月にも開催します。詳しい日時、会場については問い合わせください

参加者の声

- ◎ちょっとした相談ができ、安心しました。
- ◎いろいろ聞いてもらい気持ちがあすっきりしました。
- ◎自分の取り組みが確認でき、自信ができました。

フレイル予防相談

健康診査の結果を生活に生かし、フレイル (虚弱) や介護状態の原因になる低栄養や生活習慣病重症化を予防するために、検査値や咀嚼の状況などの条件に該当する人を対象に、一人ひとりの状態にあわせた栄養相談や健康相談を行います。

フレイル予防の出前講座

サロンや老人クラブ、町内会などに医療専門職が出向き、フレイル予防の講話を行います。体力や栄養バランス、お口の元気度のチェックなども行えます。

◎みなさんへのお願い◎

高齢になっても、病院にかかっている、全身や栄養の状態を知るために、健康診査は毎年継続して受けてください

恵庭市・北海道文教大学共同研究 恵庭いきいきプロジェクト

恵庭市の介護認定率は15.9%（令和3年度）と北海道35市の中で最も低いことを知っていますか？市では、平成19年より地域住民の参加・社会活動の場として「いきいき百歳体操」を実施しており、現在では約40カ所のサロンでいきいき百歳体操が行われています。

しかし、今まで「介護認定率」と「いきいき百歳

体操」の関連性は検証されていませんでした。

そこで、恵庭市と北海道文教大学がこの取組について共同研究「恵庭いきいきプロジェクト」を実施。いきいき百歳体操を行っている人の特徴を調べることを目的に、65～90歳の要介護・要支援認定を受けていない市民2千人を対象にアンケート調査を行いました。

図1 独居の人の割合



図2 活発に体を動かしている人※の割合
（※中強度以上の身体活動）



いきいき百歳体操に参加している人は、全体の23%（266人）という結果でした。そして、いきいき百歳体操に参加している人は、参加していない人に比べ、独居の人が多く（図1）、日ごろから活発に体を動かしている人が多い（図2）ことがわかりました。

このことから、体操への参加が社会参加や孤立の防止・高齢者の身体活動の維持に貢献していることが考えられます。また、身体活動量を維持することは、新型コロナウイルスに感染した場合の重症化を予防するという報告もあります。

今後もいきいき百歳体操の積極的な取り組みが介護予防や健康維持へ与える影響を調査していきます。

えにわの魅力を全国に向けて発信する映画作りに参加しませんか？

北海道文教大学を主体とする実行委員会（恵庭市、恵庭商工会議所、恵庭青年会議所などが参加予定）では、上で紹介した共同研究のほか、これまで恵庭市と連携して行ってきた地域創生の取り組みを紹介する短編映画（3～5分）を作ります。

プロの映画社「and pictures inc.」を招き、市民参加型のワークショップを行いストーリーなどを決定します。このワークショップの参加者を募集しています。

■ワークショップ

日程・内容 ①8月21日(土)・22日(日)・地域創生、②8月28日(土)・29日(日)・映像の力と創り方・脚本について、③9月4日(土)・5日(日)・脚本の作成、④9月24日(金)～26日(日) 芝居指導、映画撮影

申込期限 8月19日(木)

申込方法 kikakutyosei@do-bunkyo-dai.ac.jp あるいはメール

問合せ先 北海道文教大学企画調整課 (☎0123-34-0059)

いきいき百歳体操サポーター養成講座

恵庭市の多くの場所で取り組まれている「いきいき百歳体操」の内容や補助の仕方を学び、一緒に体操に取り組んでくれるサポーターを養成します。自身の健康づくりにも役立つ内容です。ぜひ参加ください。



日程【1日目】 8月19日(木) 高齢者の健康づくり（フレイル予防）、サポーターの役割、いきいき百歳体操
【2日目】 8月20日(金) お口の健康、かみかみ百歳体操、しゃきしゃき百歳体操、いきいき百歳体操を行う際のポイント

会場 生涯学習施設かしのもり

申込期限 8月17日(火)

申込先 介護福祉課

みんなの知らない

えにわの水

8月1日は「水の日」、1日～7日は「水の週間」です。今月の焦点では、普段知らない「えにわの水」についてお知らせします。この機会に身近にある水について、考えてみませんか？

私たちの生活に欠かせない水道水。まずは、日常で何気なく使うこの水は、「はたしておいしいのか？」を検証してみましょう。厚生省（現・厚生労働省）が設置した「おいしい水の要件」と、恵庭市の水道水の検査結果（令和2年実施）を比較してみました。

えにわの水はおいしいの？

下表のとおり、恵庭市の水道水は、「おいしい水」の要件を満たしていることがわかります。なお、塩素臭が苦手な人は、30分ほど汲み置きするか沸騰させてから冷やすと、さらにおいしく飲めます。浄水器などを併用する方法も有りますが、塩素が抜けると雑菌が繁殖しやすくなるので注意が必要です。

■今月の焦点に関する問合せ先■

- ・水道、下水道の経営に関すること
経営管理課 ☎ 33-3131（内線 5841）
- ・水道工事・計画、維持管理に関すること
上水道課 ☎ 33-3131（内線 5851、5853）
- ・下水道工事・計画、維持管理に関すること
下水道課 ☎ 33-3131（内線 5861、5863）



<https://suido.city.eniwa.hokkaido.jp/>
（運用開始：令和3年1月）

《恵庭市の水道水と「おいしい水の要件」の比較》

項目	恵庭市の水道水	おいしい水の要件	左表の用語解説
蒸発残留物 ※1	86mg/L	30～200mg/L	
カルシウム、マグネシウムなど（硬度） ※2	25.0mg/L	10～100mg/L	
遊離炭酸 ※3	4.3mg/L	3～30mg/L	
有機物など ※4 （過マンガン酸カリウム消費量）	1.3mg/L	3mg/L以下	
臭気強度 ※5	1	3以下	
残留塩素 ※6	0.4mg/L	0.4mg/L以下	
水温	19.8℃	最高 20℃以下	

左表の用語解説

- ※1 量が多いと苦味、渋味が増して、適度に含まれると、こくのあるまろやかな味がします
- ※2 硬度の低い水はくせがなく、高いと好き嫌いがでます
- ※3 水にさわやかな味を与えるが、多いと刺激が強くなります
- ※4 多いと渋味が出ます
- ※5 臭いがつくと不快な味がします
- ※6 水にカルキ臭を与え、濃度が高いと水の味が悪くなります

水道メーターの取り換え

次に、使った水の量を計測する「水道メーター」について、みてみましょう。

地中にある水道メーター

普段の検針の際は、地上にあるメーターを確認していますが、実は本体が地中にあるのです。この「水道メーター」は、計量法により8年間の有効期間が定められており、取り換えが必要です。



地中にあるメーターボックス▽



▲ボックスの中のメーター

▲地上の水道メーター

取り換え方法は？

市が管理する水道メーターの取り換え作業は、恵庭市公営企業が発注した工事事業者が行います。なお、使用者の取り換えに要する費用負担はありません。

対象者へは、事前に「水道メーターの取り替えについて」のハガキにて案内します。また、作業やメーターの確認時は、敷地内に立ち入らせていただきます。作業時間は、10分〜30分程度で、一時的に水が使用できなくなりますので協力をお願いします。

取り換え後、まれに濁り水や空気が出る場合があります。蛇口から少し水を流してから使用してください。

メーター取り換え時のお願い

メーターボックス付近に物があるとメーターの取り換えが出来ないことがあります。

いことがあります。

近年の例では、メーターボックスの上に灯油タンク、ウッドデッキ、車庫などがあり取り換えに支障が生じ、使用者に移設願った場合もありますので、水道メーターボックスの付近に物を置かないよう、適切な維持管理への協力をお願いします。

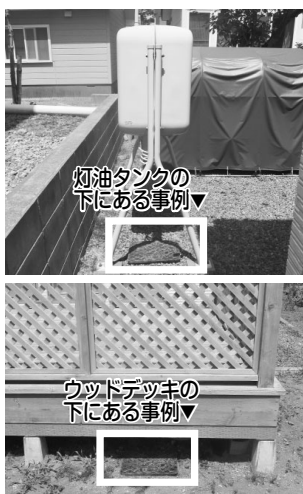

灯油タンクの下にある事例▽

ウッドデッキの下にある事例▽

お知らせ

恵庭市では、漁川浄水場と千歳川浄水場から受水し2系統化しています。これにより、水の安定供給や、水質事故や災害時の水源確保につながり、安全に水道水を届けることが可能となっています。

しかし、いつ、どこで起こるか分からない災害。各家庭でも飲料水の備蓄をお願いいたします。

9月10日は「下水道の日」

下水道の役割や大切さ、市の取り組みを紹介するパネル展示を行います。

期間▶8月31日(火)~9月12日(日)

会場▶図書館本館



恵庭市のマンホールカード

道の駅、花の拠点はなふるセンターハウスで配布中!

節水にご協力ください!

7月21日現在、漁川ダムでは雨の少ない状態が続き、ダムの貯水量が減少しています。

このため、恵庭土地改良区からの申し出により、農業用水の自主節水が行われるなどの利用調整が行われています。

市民のみなさんも「水を流しっぱなしにしない」など、日頃からの節水にご理解・ご協力をお願いします。



新型コロナウイルス関連情報



ワクチン接種

情報

新型コロナウイルス感染症のワクチン接種は、7月7日から12歳以上65歳未満の人に「案内文書」を、12日から「接種券」を郵送しました。そして、15日からは「基礎疾患のある人」の予約を開始。26日からは「60歳から64歳の人」、29日からは「55歳から59歳の人」の予約受け付けを始めています。

「55歳未満の人」の予約案内は、8月下旬ころから年齢を区切って個別に送付する予定です。もうしばらくお待ちください。
なお、現在実施している「集団接種」は、

総合体育館と北海道文教大学体育館の2カ所での体制を当分の間維持します。

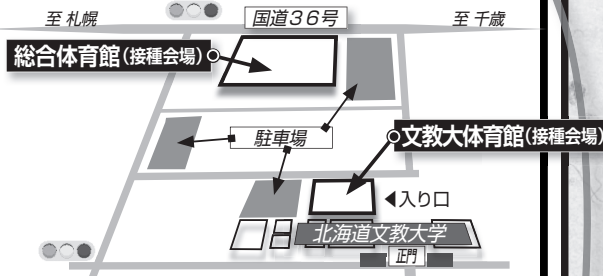

また、いくつか変更点がありますので下の表で確認ください。

接種の予約方法

予約方法は、インターネットの「WEBサイト」予約か、電話による「コールセンター」への予約の2種類です。
※一部医療機関では個別予約あり。郵送した一覧表参照

■ 予約から接種までの流れ

WEBサイト

[URL] <https://eniwavaccine.com>

コールセンター

☎ 29-7851

- | | |
|---|---|
| ① 郵送で届いた「接種券」を手元に用意する | ② コールセンターに電話 |
| ② 予約サイトにアクセス | ③ 接種券番号と生年月日を相手伝える |
| ③ 接種券番号と生年月日を入力しログイン | ④ 接種を希望する医療機関、または「集団接種」を選択し、時間を予約(1回目) ※医療機関は個別通知で確認を |
| ④ 接種を希望する医療機関、または「集団接種」を選択し、時間を予約(1回目) ※医療機関は個別通知で確認を | ⑤ 2回目の予約は、1回目の予約の3週間後、同じ場所・時間を自動的に予約 |
| ⑤ 2回目の予約は、1回目の予約の3週間後、同じ場所・時間を自動的に予約 | ⑥ 予約した日時・医療機関などで接種(2回目) |

生年月日は「西暦」で

※ 予約した日時は、メモを残すなど忘れないように
※ 予約の変更・取り消しは、コールセンターに連絡を

ワクチン接種コールセンター ☎29-7851

予約のほか、ワクチン接種に関する不安や疑問にも答えます。

開設時間：9:00～17:00 ※8/7～土日も対応。祝日と8/14・15は休み

接種に関する変更点

- ① ワクチン接種コールセンターの土日開設
8月7日(土)から、コールセンターは土曜・日曜日にも対応します。接種予約のほか、問い合わせにも利用ください。
- ② 集団接種は、総合体育館と北海道文教大学の2会場を継続
- ③ 集団接種会場までの無料送迎バス運行は終了(8/1まで)
- ④ 「ワクチンパスポート」の発行を開始

集団接種スケジュール

8月						
日	月	火	水	木	金	土
①	2	3	4	5	6	⑦
⑧	9	10	11	12	13	14
15	16	17	18	19	20	⑲
⑳	23	24	25	26	27	⑳
㉑	30	31				
9月						
	1	2	3			④
⑤	6	7	8	9	10	⑪
⑫	13	14	15	16	17	⑱
⑲	20	21	22	23	24	㉑
㉒	27	28	29	30		

※○の日は、総合体育館と北海道文教大学の両会場。◇は総合体育館のみ、□は文教大のみです
※会場が暑い場合がありますので、各自で対策をお願いします

- 【必要書類】・申請書・パスポート(写)・接種券か接種記録書(写)
・本人確認書類(写) ※返送先住所が記載されたもの
・返信用封筒(宛名記載、切手貼付) ※窓口受取希望の場合は不要
※申請書の様式は市ホームページからか、送付先窓口で

【問合せ・送付先】

〒061-1442 緑町2丁目1-1(恵庭市保健センター)
新型コロナウイルスワクチン接種対策室
ワクチン接種証明担当 あて ☎39-2151)

暮らしのお知らせ



催し
保健・介護・福祉
子育て
教育・生涯学習

お知らせ

募集

保健センター

図書館

参加料の記載がないものは全て無料です

●ページ構成

- | | |
|----------|-------|
| 催し | 8 |
| 保健・介護・福祉 | 10 |
| 子育て | 10～11 |
| 教育・生涯学習 | 11 |
| お知らせ | 12～14 |
| 募集 | 14～16 |
| 保健センター | 17 |
| 図書館 | 17 |

主な公共施設の住所・電話番号は、裏表紙をご覧ください(最終ページ)

- ・「緊急事態宣言」、7/12から東京都に再発令。沖縄県は延長(期間は8/22まで)
- ・「まん延防止等重点措置」、北海道を含む5道府県(は解除(7/11で)、首都圏3県(千葉、埼玉、神奈川)と大阪府は適用継続中(8/22まで)、北海道は再要請!(7/20に)

※7/21現在の情報で掲載。感染の拡大状況により変更の可能性あり。国や北海道の発表に注視願います。

現状対策

6月初旬からの感染者減少に伴い、国は20日で「緊急事態宣言」を解除(沖縄県除く)。北海道は「まん延防止等重点措置(対象:札幌市)」に移行し、恵庭市などは「経過区域」に指定され、飲食店の営業時間短縮などを続けました。

恵庭市内居住者の、6月の感染者確認数は19人で、5月と比べ大幅に減少。北海道も同様で、6月前半は三桁の感染者数が続きましたが、後半は30人前後と落ち着いていました。

しかし逆に首都圏などは、このころから感染拡大に転じ、6月上旬に200人台まで減っていた人数が、7月7日には920人にまで増加。インドで初確認され、感染力の強い変異型ウイルス「デルタ株」の影響も懸念されたのです。こうした状況を受け国は8日、東京都に12日から「緊急事態宣言」を再発令する決定をしました。

感染者が落ち着いていた北海道は、7月11日で「まん延防止等重点措置」が解除。しかし札幌市の拡大が止まらず、20日に「夏の再拡大防止特別対策」を一部強化し、道内への要請を8月22日まで続けています。

公表方法は変わりましたが、恵庭市の7月17日までの感染者累計は430人。全国的に第5波が拡大しつつあり、今後も要注意です。

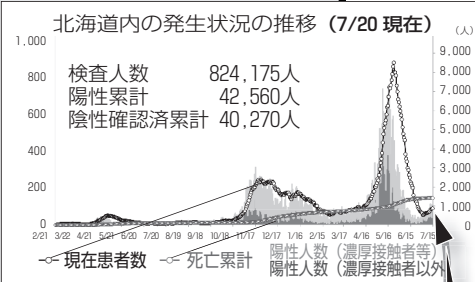

グラフが上向きになってきました。感染対策の徹底を!

感染者の公表方法が変わりました。
【市町村別の感染者数は週に一度のみ公表】

6月20日から、北海道で公表される「道内の発生状況」の方法が変わり、各市町村ごとの感染者数は、一週間分まとめて週明けに出されます。日々の公表はありません。(変更前までの累計は424人) 公表方法変更後の恵庭市分は次のとおりです。

期間	感染者数
6月20日(日)～6月26日(土)	1人
6月27日(日)～7月3日(土)	1人
7月4日(日)～7月10日(土)	0人
7月11日(日)～7月17日(土)	4人

ワクチン接種以外での相談・受診は

発熱・せきなどの症状がある

- ・基礎疾患(糖尿病など)がある
 - ・高齢者や、透析を受けている
 - ・妊娠している
 - ・免疫抑制剤や抗がん剤などを用いている
- これらに該当する人は早めに!

かかりつけ医・身近な医療機関へ

※かかりつけ医がない、相談先が分からない場合

対応可

対応できない場合

新型コロナウイルスの症状に関する相談窓口

北海道新型コロナウイルス感染症健康相談センター
☎ 0120-501-507 (フリーダイヤル) ※24時間対応
※電話で相談が難しい人は 北海道健康安全局地域保健課
FAX 011-206-0732

検査・受診

検査・診療可能な医療機関

ワクチン接種時の注意点

- 受けられない人
 - ・37.5度以上の発熱がある
 - ・重い急性の病気がある
 - ・2週間以内に別のワクチン接種を受けた
- 接種前
 - ・体調がすぐれないときは無理に接種しない
 - ・接種当日と翌日は大事な用事を入れない
- 接種当日に必要なもの
 - ・接種券(台紙ごと)・予診票 ◀接種券と同封で郵送
 - ・身分証(健康保険証、免許証など氏名・住所が確認できるもの)
 - ※普段使っている「お薬手帳」があれば持参ください
- 接種当日の望ましい服装
 - ・肩を出しやすい服 ※マスクは必須
- 接種後
 - ・「気分が悪い」「息苦しい」時は、すぐ相談
 - ・激しい運動は控える
 - ・感染予防はこれまでどおりに

「予診票」は、事前記入を!

ワクチン接種証明書を発行します

海外渡航の予定がある人を対象に、新型コロナワクチンを接種したことを証明する「新型コロナワクチン接種証明書(ワクチンパスポート)」が発行できるようになりました。

- 【対象者】
 - ・接種日に恵庭市に住民登録があった人
 - ・海外渡航を予定している人
- 【申請・交付方法】
 - 書面で申請し、書面で交付
 - ※接種記録確認が必要なため、受理から数日かかります

購入型!

●「えにわんチケットプレミアム」を販売します

商品券

●生活困窮者自立支援金のお知らせ

支援

市では、新型コロナウイルス感染症の影響により落ち込んだ市内経済の循環・回復を目的に、全市民を対象として、最大6,000円分利用できる商品券「えにわんチケットプレミアム」を1冊4,000円で販売します。

購入に必要な引換券を7月下旬から対象の世帯主あてに順次送付しています。引換券を確認のうえ、市内郵便局で購入ください。

【購入対象】 令和3年6月30日時点で恵庭市の住民基本台帳に記載されている人

【販売額】 1冊5,000円相当(1,000円券×5枚)の商品券を4,000円で販売
※一次販売での購入は、一人1冊まで

【販売期間】 令和3年8月2日(月)～31日(火)の平日
※この一次販売期間で売切れなかった場合、10月以降に二次販売を実施

【販売場所】 市内各郵便局(簡易局含む11局)
※完全予約制で土日特設購入窓口を開設。詳しくは市ホームページで確認ください

【利用期間】 令和3年9月1日(水)～12月31日(金)

【利用店舗】 特定店舗(市内中小店舗)では1枚1,200円で、大規模店舗では1枚1,000円で利用可能。店舗情報は、商品券購入時に「参加事業者一覧」を配布するほか、市ホームページにて公開します。
※参加店舗も随時募集しています



問合せ先：商工労働課 (☎ 33-3131 内線 3331・3332)

社会福祉協議会で実施している総合支援資金の再貸付が終了するなどにより、依然として生活に困窮している人への生活再建支援のため、対象となる世帯に支援金を給付します。

【対象世帯】 次の①から⑥すべてに該当する世帯

- ①総合支援資金の再貸付が、申請月より前に終了しているか、申請月に終了している
- ②世帯全員の収入月額・金融資産が一定金額以下
※基準は市ホームページで確認ください
- ③次のいずれかの活動を行う
 - ・ハローワークに求職の申し込みをし、求職活動を行う
 - ・就労による自立が困難である場合は、生活保護の申請を行う
- ④申請者が世帯の生計を主として維持している
- ⑤生活保護や職業訓練受講給付金を受給していない
- ⑥偽りその他不正な手段により再貸付の申請をしていたり、暴力団員でない

【支給額・期間】

世帯の人数	月額の支給額	支給期間
1人	6万円	3カ月間
2人	8万円	
3人以上	10万円	

【申請期限】 令和3年8月31日(火)

【申請方法】 申請書様式や手続き方法については、市ホームページで確認するか、下記まで問い合わせを
※郵送可

問合せ・申請先：福祉課 生活困窮者自立支援金担当
(〒061-1498 京町1 ㊟番窓口 ☎ 33-3131 内線 2961、2962)

北海道は **8月22日(日)まで** 「夏の再拡大防止特別対策」の期間中です。
※7/21現在の情報で掲載。感染状況によって変更の可能性あり

北海道は、7月11日で「まん延防止等重点措置」が解除されましたが、人の移動が多い夏休みやお盆を見据えて、特別対策を実施中です。

他の地域との人の往来が多い札幌市を「重点地域」とし、全道的に感染再拡大を抑制しようとの要請。いま一度基本に立ち返り、感染対策の徹底を図りましょう。

■再確認を！一人ひとりの基本的感染対策

- ①身体的距離の確保 ②マスクの着用 ③手洗い
- ・人との間隔はできるだけ2m
 - ・会話をする際は、可能な限り真正面を避ける
 - ・症状がなくてもマスク着用(ただし熱中症には注意)
 - ・手洗いは30秒以上かけ石けんで丁寧に



感染リスクが高まる「5つの場面」を意識

場面① 飲酒を伴う懇親会など

- ・気分が高揚すると大声になりやすい
- ・回し飲みや箸の共有が高リスク



場面② 大人数や長時間の飲食

- ・深夜のはしご酒などは高リスク
- ・5人以上の飲食は大声になりがち



場面③ マスクなしでの会話

- ・飛沫やマイクロ飛沫で高リスク
- ・移動の際の車中でも注意必要



場面④ 狭い空間での共同生活

- ・長時間の閉鎖空間共有は高リスク
- ・トイレなど共有部分で感染事例あり

場面⑤ 居場所の切り替わり

- ・休憩時間などで気のゆるみ
- ・喫煙所、更衣室で感染事例あり



新型コロナウイルスの感染状況により、掲載されている行事などが中止・延期となる場合があります。詳しくは問い合わせください。また、感染予防を考慮し、施設利用に関しては各施設のガイドラインに沿った使用となりますのでご了承ください。

催し

保健・介護・福祉

子育て

教育・生涯学習

お知らせ

募集

保健センター

図書館

自衛官募集

■第2回自衛官候補生試験(男女)
 受付期限 8月20日(金)
 試験日 男子▶8月27日(金)~29日(日)
 のいずれか1日、女子▶8月27日(金)・
 28日(土)のいずれか1日
 対象年齢 18歳~33歳未満※
 ■第3回自衛官候補生試験(男女)
 受付期限 9月10日(金)
 試験日 9月24日(金)~30
 日(土)のいずれか1日
 対象年齢 18歳~33歳未
 満※



■第2回一般曹候補生試験(男女)
 受付期限 9月6日(月)
 試験日(1次) 9月16日(木)~18日
 (土)のいずれか1日
 対象年齢 18歳~33歳未満※
 ※現在32歳の方は、生年月日により
 応募の可否が変わります。詳しくは、
 問い合わせください

自衛官採用試験などの説明

会場 自衛隊恵庭地域事務所
 内容 自衛隊の仕事や魅力、待遇など
 時期 年中無休(土・日曜日は事前に
 連絡ください)
 問合せ・申込先 自衛隊札幌地方協力
 本部恵庭地域事務所(☎34-5438)

北海道職員採用試験 「普及職員(農業)」

北海道庁では、試験研究機関や農業
 関係団体などと連携し、農業の生産性
 向上、農業経営や農村生活の改善など
 に関する技術や知識を農業者に普及指
 導する普及職員を募集します。

職種 ①普及職員(農業)A区分(大
 学卒業または卒業見込みの人)②普
 及職員(農業)C区分(民間企業な
 どの職務経験者)

受付期間 ①8月16日(月)~
 25日(水)②8月2日(月)~
 13日(金)



採用人数 ①10人②12人

その他 詳細は道のホームページをご
 覧ください

問合せ・申込先 北海道農政部生産振
 興局技術普及課(☎011-204-5379)

交通事故・火災・救急月報

()は前年同期

6月	交通事故			火災			救急 出動
	発生	死者	負傷者	発生	死者	負傷者	
	件	人	人	件	人	人	件
	4 (8)	0 (0)	5 (9)	1 (2)	0 (0)	0 (0)	182 (167)
累計	件	人	人	件	人	人	件
	41 (45)	0 (1)	52 (57)	22 (11)	0 (1)	3 (1)	1153 (1025)

催し

えほんのじかん
inはなふる

読み聞かせ団体「おはなしさん
 た恵夢」さんによる絵本の読み聞
 かせ会を開催します。

日時 8月26日(木)11時~

会場 花の拠点はなふるセンター
 ハウス

問合せ先 花と緑・観光課(☎
 33-3131内線2522)

郷土資料館催し

会場は全て郷土資料館です。

■第8回カリンバまつり

日時 8月21日(土)10時~12時
 ②13時~17時

内容 ①まが玉をつくろう!
 ②ベンガラ染め体験

対象 ①小学生以上(3年生以下
 は保護者同伴)②小学生~高
 校生(3年生以下は保護者同伴)

定員 ①20人②10人

参加料 ①100円

持ち物 ①タオル、汚れてもよ
 い服装 ①敷物 ②ハンカチな
 どの染めてみたいもの

その他 事前に電話で申し込み

戦争資料展

日時 8月1日(日)~26日(木)各日9
 時30分~17時 ※休館日を除く

内容 郷土資料館で収蔵している
 戦争関連資料約70点を展示

問合せ・申込先 郷土資料館(☎
 37-1288)

村元絵美ピアノリサイタル
 (季節を感じるクラシックシリーズ)

恵庭出身のピアニストによる
 ソロリサイタルが開催されま

す。今回は、季節で感じるクラ
 シックシリーズのPart3
 Summerとなっています。小
 中学生には無料招待券もありま
 す。

日時 8月8日(日)15時~ ※開場
 14時30分

会場 市民会館大ホール

内容 恵庭出身ピアニスト村元絵
 美さんによる夏を
 テーマにした名曲
 の演奏

定員 800人

入場料 シングル券▼2千円、ペ
 ア券▼3千円、65歳以上▼千円
 チケット取扱い 市民会館、夢
 創館、地域FM放送e・
 niwa、エルム楽器千歳支店、
 社会教育課(無料招待券のみ)

問合せ先 社会教育課(☎33-
 3131内線1714)



保健・介護・福祉

あつまーるポイント
新規登録者説明会

日時 8月27日(金)13時30分~15時
 30分 ※受付13時~

会場 福祉会館

内容 認知症サポーター養成講
 座、ボランティアについて

対象・定員 65歳以上の要介護認
 定を受けていない人(要支援1・
 2は可)・10人

申込方法 8月26日(木)までに電話
 またはファクスで申し込み

その他 社会福祉協議会窓口で随
 時登録ができます。活動の際に
 は1時間未満1ポイント、1時
 間以上2ポイントで1日の上限
 が2ポイントとなっております。年
 間最大50ポイント(5千円)ま
 で換金または寄附をすることが

できます

問合せ・申込先 介護福祉課(☎
 33-3131内線1224
 / FAX 39-2715)、社会福
 祉協議会事業推進課(☎32-
 0007 / FAX 29-5833)

家族介護者交流会

日時 8月31日(火)9時40分~12時

会場 えにあすホール

内容 そば打ち体験を通じての交
 流(食事は行いません)

対象 高齢者を介護している家族
 など

持ち物 エプロン、三角巾、フェ
 イスタオル(3枚)、飲み物

定員 10人 ※要事前申し込み
 申込期限 8月24日(火)

問合せ・申込先 たよれーる・ひ
 がし(☎35-1071)

保健・介護・福祉

敬老祝品の贈呈

長寿の祝福と、社会貢献への労をねぎらい、祝品を贈呈します。対象者には、8月上旬に案内文と市内特産品のギフトカタログを発送します。希望の贈呈品は9月中旬に配送します。

対象 77歳(昭和19年4月2日)から昭和20年4月1日生)の人および100歳(大正10年4月2日から大正11年4月1日生)の人で、9月1日現在で、6カ月以上市内に居住し、住所を有している人

問合せ先 介護福祉課 (☎33-3131内線1224)

特別障害者手当・障害児福祉手当・経過的福祉手当現況届

特別障害者手当および障害児福祉手当などは、在宅の重度障がい者に生じる特別な負担に対し支給されます。

受給者は所得状況届の提出が必要です。対象者には8月7日(出)までに案内文を郵送しますので、期限までに手続きください。提出がない場合、8月分以降の手当が受給できなくなります。また、2年間提出しない場合は時効により

受給できなくなります。
提出期限 9月10日(金)
問合せ・提出先 障がい福祉課(☎33-3131内線1331)

重度・ひとり親・子ども 医療費受給者証送付

8月1日に更新し、新しい受給者証を送付しました。該当と思われる人で、受給者証が届いていない人は問い合わせください。

注意事項

・所得制限があります
令和3年1月1日以降に転入された人、未申告の人には更新手続きの案内をしています
・65歳以上の重度医療受給者で課税世帯の人は、一部の人を除き受給者証を発行していません

問合せ先 国保医療課 (☎33-3131内線1166)

子育て

フーレめぐみの催し

会場は、全てフーレめぐみのです。

■みんなでえほんタイム!
日時 8月5日(木)10時30分～11時
内容 紙芝居や大型絵本の読み聞かせなど

対象 就学前の子ども
その他 午前は支援室の利用不可

■寺子屋フーレ
日時 8月5日(木)、12日(木)各日9時30分～11時
対象 小学生以上
持ち物 筆記用具、夏休みの宿題、家庭学習

ミニミニ縁日

日時 8月7日(土)、8日(日)各日10時30分～11時30分、13時30分～15時30分
内容 手作りさかな釣り、輪投げ、手作りうちわ

対象 未就学児～18歳まで
定員 40人

問合せ先 フーレめぐみの(☎37-6020)

特別児童扶養手当所得状況届

特別児童扶養手当は、20歳未満で中程度以上の障がいを有する児童を養育している父親または母親などに支給されます。受給者は所得状況届の提出が必要です。対象者には案内文を郵送しますので、期限までに手続きください。

提出がない場合、8月分以降の手当が受給できなくなります。また、2年間提出しない場合は時効により受給できなくなります。

提出期限 9月13日(月)
問合せ・提出先 子ども家庭課(☎33-3131内線1245)

恵庭起業塾

問合せ先 商工労働課 (☎33-3131内線3331)
申込先 恵庭リサーチ・ビジネスパーク(株) (☎36-3113、Fax36-3391)



起業する際の様々な疑問や悩みを解消し、事業を成功に導くためのセミナーです。今年は入門編と本編に分けて開催します。



▲講師 鷲尾さん

入門編

◆日時 8月21日(土) 14時～16時30分
◆対象 起業に関心のある人
◆内容
《基調講演》
【地方×起業】25歳サラリーマンが恵庭で本気起業したら1年4か月で完全独立&28歳で法人化してIT社長になった話、需要ある？
講師 合同会社Do Kids Lab CEO/起業ネットワーク恵庭 代表 鷲尾 充報さん
《パネルトーク》
「起業して分かったこと、変わったこと」
パネラー (株)縁日 代表取締役 鹿倉 大希さん、Occkey films 代表 おっきーさん、恵庭市商工労働課、恵庭商工会議所、鷲尾 充報さん
《個別相談会》

本編

◆時間 各日 19時～21時30分
◆対象 起業を目指す人、起業して間もない人

	第1回	第2回	第3回	第4回	第5回
日程	8月26日(木)	9月2日(木)	9月9日(木)	9月16日(木)	9月30日(木)
内容	「コロナ時代の創業」～創業前に考えるべきこと～	「成功率をあげるためのビジネスプラン・考え方のデザイン化」	①「知っておくべき税と会計の基本」 ②「創業時に利用できる公的制度など」	①「起業家のためのコミュニケーション・マナー」 ②「融資による資金調達のポイント」	「創業に向けた事業計画作成」
講師	吉澤 慶記さん (株)北海道新事業創造プラザ代表取締役	芝 香さん (ネクストンサエティ)代表取締役、北海道文教大学講師	①水野 秀樹さん (水野秀樹公認会計士事務所代表) ②林 雄貴さん (北海道中小企業総合支援センター)	①井島 恵子さん (株)プロッサム代表取締役 ②門馬 昌彦さん (株)日本政策金融公庫	小西 麻衣さん (小西経営デザイン研究所代表)

催し

保健・介護・福祉

子育て

教育・生涯学習

お知らせ

募集

保健センター

図書館

「子どもの人権 110 番」強化週間のお知らせ

法務局では、子ども人権についての専用相談電話「子どもの人権 110 番」を設置しています。期間中は時間を延長し、土・日曜日にも対応。いじめや虐待など子どもの人権に関する悩みを相談ください。

「子どもの人権 110 番」
☎ 0120-007-110

相談日時 8月27日(金)、30日(月)～9月2日(木)各日8時30分～19時、8月28日(土)・29日(日)各日10時～17時
問合せ先 札幌法務局人権擁護部 (☎ 011-709-2311 内線 2208)

社会生活基本調査

北海道では、1日の生活時間や活動の状況など社会生活の実態を明らかにし、各種政策の基礎資料とするため、令和3年社会生活基本調査を10月20日現在で実施します。

調査票に記入頂いた内容は、統計作成の目的以外に使用することは絶対にありません。調査への回答をお願いします。

対象 無作為に選ばれた調査区内の全ての世帯

調査方法 調査員が9月上旬以降、対象世帯を訪問し、10月上旬から調査票を配布し、実施します

問合せ先 北海道総合政策部計画局統計課 (☎ 011-204-5144)

北海道警察官採用試験

受付期限 8月20日(金)

1次試験 9月19日(日)

2次試験 10月下旬～11月上旬

採用予定 令和4年4月1日以降

試験会場 1次試験地 ▶千歳を含む道内22会場、道外2会場

受験資格【年齢】平成元年4月2日～平成16年4月1日までに生まれた人(令和4年4月1日現在で18歳以上33歳未満)、【学歴】A区分▶学校教育法による大学(短期大学を除く)などを卒業した人(令和4年3月末日までに卒業見込みの人を含む)、B区分▶A区分以外の人

問合せ・申込先 千歳警察署 (☎ 42-0110)



児童扶養手当現況届

児童扶養手当の受給者は、現況届の提出が必要です。対象者には郵送で通知しています。

提出がない場合、11月分以降の手当が受給できなくなります。

対象者

離婚、未婚、父親・母親が死亡または重度の障がい者、もしくは生死不明などの状態で、父親または母親と生計を同じくしていない満18歳までの児童(満18歳に達した年度を含む)を養育している人

※児童が心身に中程度以上の障がいがある場合は、20歳未満まで手当が受けられます

提出期限 8月31日(火)

その他 夜間窓口開設▶8月17日(火)、19日(木)、24日(火)、26日(木)は

各日19時30分まで受付を行います

すので利用ください
問合せ・提出先 子ども家庭課(☎ 33-3131 内線1243)

ジムジム親子deスマイル
Fun! Fun!

日時 8月23日(月)10時15分～11時

30分 ※受付10時

会場 えにあすホール

内容 親子リズムあそび

講師 宮の森スポーツ倶楽部インストラクター

対象 市内在住の1歳の子どもとその保護者

定員 10組

参加料 300円

申込開始日時 8月16日(月)13時

その他 当日は子育て支援センター

ターエにわの子育てひろばは休

み

問合せ・申込先 子育て支援セン

ターエにわ (☎ 080-829-5654)

もりCafe

講師の先生を迎え、ハーブティーなどの話を聞きますか?

日時 9月8日(火)10時～11時30分

会場 生涯学習施設かしわのもり

対象 ①就学前の子どもを持つ保護者 ※子どもの参加可。託児なし ②就学前の子どもの育児時期を過ぎた地域の人

定員 ①・②とも8人

申込開始日時 8月27日(金)13時

その他 当日は子育て支援センター

ターエにわの子育てひろばは休

み

問合せ・申込先 子育て支援

センターかしわ (☎ 080-8292-2709)

■運行日

8月13日(金)

無料

墓園臨時送迎
バス運行

停留所 (停留所はエコバスのバス停を利用)	午前		午後	
	行き	帰り	行き	帰り
① 恵庭駅西口	8:15	10:40	12:25	14:40
② 市役所・市民会館	8:20	10:35	12:30	14:35
③ 有明町2丁目	8:25	10:30	12:35	14:30
④ セイコーマート文京店	8:30	10:25	12:40	14:25
⑤ 香華殿	8:35	10:20	12:45	14:20
⑥ 柏陽会館	8:40	10:15	12:50	14:15
⑦ 墓園	8:50	10:05	13:00	14:05
① 恵み野駅東口	9:20	11:50	13:20	15:50
② 図書館本館	9:25	11:45	13:25	15:45
③ 島松公民館	9:30	11:40	13:30	15:40
④ 島松駅東口	9:40	11:35	13:40	15:35
⑤ 島松東町3丁目(島松郵便局)	9:45	11:30	13:45	15:30
⑥ 寿団地	9:50	11:25	13:50	15:25
⑦ 墓園	9:55	11:20	13:55	15:20

守ろう! お墓参りのマナー

■供物やゴミは持ち帰りましょう

■飲料水などの飲み口は開けないでください

※8月20日(金)に、園内一斉の供物、供花下げを予定しています
直前にお墓参りされる人は、ご理解とご協力をお願いします

■新型コロナウイルス対策のため、バスに乗車の際は、マスクの着用についてご協力をお願いします。

また例年、午前のバスが混み合いますので、午後のバスへの分散乗車にご協力をお願いします

問合せ先/恵庭墓園管理事務所 (☎ 36-5600)、環境課 (☎ 33-3131 内線 1142)

子育て

子育て支援センター催し

①サンデーパパ

日時 8月22日(日)10時～11時30分
会場 子育て支援センターえいわ
内容 お子さんとお父さんが一緒に遊ぶひろば。お母さんも一緒に家族で楽しめます

対象者 就学前の子どもとその保護者

定員 10組

持ち物 水分、親子ともに運動靴
②親子で遊ぼう

日時 8月25日(水)10時～11時
会場 子育て支援センターはくよう

内容 夏の遊びを楽しもう
対象者 就学前の子どもとその保護者

定員 10組
持ち物 水分、汗拭きタオル、帽子、着替え

申込開始日時 8月11日(水)9時
③えだまめくらぶ

日時 8月4日(水)、9月1日(水)各
日 9時30分～11時30分

会場 子育て支援センターはくよう

内容 双子の交流、情報交換のひろば。妊婦さんも参加ください

対象者 就学前の双子とその保護者

定員 10組
④子育てセミナー

日時 8月18日(水)10時～11時
会場 子育て支援センターはくよう

内容 防災対策について

対象者 就学前の子どもとその保護者

定員 10組
申込開始日時 8月4日(水)9時

⑤HAPPY☆マッピー☆リフレッシュ

日時 8月27日(金)10時15分～11時30分 ※受付10時～

会場 黄金ふれあいセンター
講師 高山あゆみさん(カラーセラピ一金魚)

対象者 就学前の子どもとその保護者

定員 10人 ※託児あり(10人)

参加料 300円
持ち物 飲み物、筆記用具

申込開始日時 8月12日(水)13時

その他 当日は子育て支援センターこがねの子育てひろばは休み

⑥のびのびパーク

日時 9月7日(水)10時～11時
会場 花の拠点はなふるセンターハウス

内容 恵庭ファミリーガーデン「りりあ」にお出かけします

対象者 就学前の子どもとその保護者

教育・生涯学習

教育相談

日時 8月31日(火)10時～16時
会場 市民会館小会議室
対象 市内に住む小・中学生、高校生およびその保護者
相談員 石崎美濃さん(公認心理師)

申込期限 8月30日(月)
問合せ・申込先 教育支援課(☎33-3131 内線1632)

教科用図書採択結果等の公表

令和4年度に使用する教科用図書の採択結果や理由、協議用資料などを公表します。採択結果については、市ホームページからご

工事に伴う交通規制

島松大通アンダーパス 補修工事 問合せ先 土木課 (☎33-3131 内線2442) 南26号交差点改良工事

工事に伴い、アンダーパスの車道において、一時的に交通規制を実施します。通行の際は、誘導看板やガードマンの指示に従って通行してください。

- ▷工事期間 8月下旬～11月下旬(予定)
- ▷規制方法 6時～24時 車線減少
24時～6時 車道通行止め
- ▷規制区間 下図のとおり



工事に伴い、戸磯黄金通・南26号線の車道において、一時的に交通規制を実施します。通行の際は、誘導看板やガードマンの指示に従って通行してください。

- ▷工事期間 8月中旬～11月下旬(予定)
- ▷規制方法 8時～18時 片側交互通行
- ▷規制区間 下図のとおり

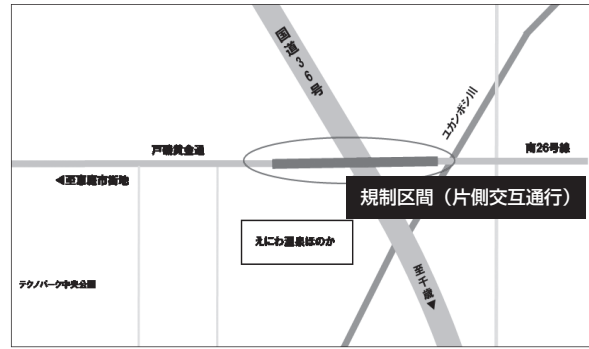

催し

保健・介護・福祉

子育て

教育・生涯学習

お知らせ

募集

保健センター

図書館

公立夜間中学「札幌市立星友館中学校」が開校します

公立夜間中学とは

- ・昼間の中学校と同じ教科などについて学ぶ学校で札幌市が設置します
- ・週5日、平日の夜間(17時30分から21時10分)に学習します
- ・定められた課程を修了すると、中学校の卒業資格が得られます
- ・授業料はかかりません。必要なお金は月500円程度です(給食費、交通費、行事費は別)

所在地 札幌市中央区南3条西7丁目「資生館小学校内」

アクセス 地下鉄南北線「すすきの」駅 徒歩5分

対象 学齢期(満15歳に達した日以降の最初の3月31日まで)を過ぎた人で、中学校を卒業していない人、または卒業していても不登校などの理由で十分に学ぶことができなかった人(国籍は問いません)、札幌市および札幌市と連携する市町村(恵庭市含む)在住の人

夜間中学を学ぶシンポジウム

公立夜間中学についての説明や有識者を招いての講演、パネルディスカッションを行います。

当日の様子は、札幌市公式ホームページでオンライン配信も予定していますので活用ください。



日時 8月21日(土)13時30分～

会場 アスティ45 16階ACU-A大研修室(札幌市中央区北4条西5丁目)

定員 90人(先着順)
申込期限 8月18日(木)

学校説明会

夜間中学への入学を希望する人に、願書やパンフレットを配布し、必要な手続きや書類について説明します。

説明会終了後は、個別相談や校舎見学も可能です。

日時 【昼の部】9月26日(日)14時～

【夜の部】9月29日(水)18時～

会場 札幌市資生館小学校

定員 各回90人(先着順)

申込期間 8月24日(火)～9月22日(木)

問合せ・申込先 札幌市教育委員会 夜間中学担当課 (☎011-211-3851)



申込先ホームページ▶

お知らせ

固定資産現況調査

市では、土地・家屋の現況調査を行います。敷地内に立ち入る場合がありしますので、ご理解とご協力をお願いします(職員は身分証明書を携帯しています)。

また、建物(車庫などを含む)の新築・増築・滅失、土地や建物の用途に変更がある場合は連絡ください。

お知らせ

固定資産現況調査

覧になれます。

公表期間 9月1日(水)～15日(水)
日8時45分～17時15分 ※土・日曜日を除く

会場 市民会館教育委員会事務局
問合せ先 教育総務課 (☎33-3131 内線1622)

電力の地産地消

令和3年度より、「道と川の駅 関連施設」および「市役所本庁舎」においては、二酸化炭素の発生しない環境に配慮した再生可能エネルギー(市内の水力発電)を利用した電力を調達しています。

問合せ先 管財・契約課 (☎33-3131 内線2355)

総合行政相談

国の仕事や特殊法人に関すること、年金・雇用・労災など、また金銭・相続などの民事法律相談を行います。

日時 8月28日(土)13時30分～16時

問合せ先 税務課 (☎33-3131 内線1416)

You Tube チャンネルを開設しました

消防署島松出張所の You Tube 公式チャンネルを開設しました。今後は、消防がより身近に感じてもらえるよう消防隊、救急隊の紹介や救命講習会の情報、消防署の一日などを配信する予定です。ぜひご覧ください。また、チャンネル登録よろしくお願ひします。

問合せ先 消防署島松出張所 (☎36-8439)



防災訓練

北海道 シェイクアウト

9月1日(水)10時

市では、職員および本庁舎への来庁者を対象に、大規模地震の発生を想定した防災訓練を行います。



- ①ドロップ 揺れに倒される前に姿勢を低く!
- ②カバー 手や腕で頭や首を守って!
- ③ホールドオン 揺れが収まるまでじっとして!

当日は、10時に本庁舎で訓練開始の放送が流れます。市民の皆さんには、訓練の参加にご協力いただきますようお願いいたします。

●問合せ先●
基地・防災課 (☎33-3131 内線2242)

スズメバチに注意!



スズメバチに刺される事故は、8月～9月にかけて発生します。スズメバチが人を刺すのは外敵から巣や身を守るため、刺激しなければむやみに刺すことはありません。ハチが近寄ってきても、慌てて走って逃げることをしないよう注意してください。

※営巣の未然防止
庭木、生け垣などは、樹木が混み合わないようにはせん定を心がけ、風通しを良くするようにしましょう。軒下、外壁の換気口はハチが入り出さないよう点検し、破損している場合は修理しましょう

スズメバチの巣の駆除を希望する場合について

市が紹介した登録業者に駆除などを依頼したときは、駆除費用のうち、全部または一部を負担します

市の負担▶上限7,000円
対象▶個人住宅(工場や事業所などを除く)

問合せ先 環境課
(☎33-3131内線1141)

お知らせ

マイナンバーカード

令和2年12月までにマイナンバーカードを作成し、受け取られていない人への交付通知を順次再送付しています。

マイナンバーカードの保管数量が急増していることから、再設定した期限までに受け取られない場合は、受け取りの意思がないものとして、マイナンバーカードを廃棄させて頂くこととしました。来庁による受け取りをお願いします。

また、混雑緩和のためマイナンバーカードの関連手続きは、予約制にしています。手続きを申し込む人は、コールセンターに電話により申し込んでください。



平日の日中に市役所に来ることが難しい人のために夜間や休日に開庁している日があります。詳しい日程は、市ホームページをご覧ください。



問合せ・申込先 予約専用ナビダイヤル ☎ 0570-007-0330

演習通報

■島松地区 8月1日(日)～15日(日) 各日7時～20時

■恵庭地区 8月2日(月)～6日(金) 10日(火)、12日(木)～14日(土) 各日7時～20時、8月8日(日)・9日(月) 各日10時～20時

その他 12時～13時は演習を行いません。16日(月)～31日(火)の演習日程については、決まり次第市ホームページに掲載します

問合せ先 基地・防災課 ☎ 33-3131 内線2243

8月のエコバスのダイヤ

8月の祝日変更に伴い、エコバスの運行ダイヤが一部変更となります。間違えのないよう気を付けてください。



変更点 8月9日(月)は「土日祝日ダイヤ」、11日(火)は「平日ダイヤ」で運行します

草木類のごみ出し

せん定した枝や刈草、雑草などの草木類を燃やせるごみ袋でごみ

出しする際は、草木類に付いた土をよく落とし、できるだけ乾燥させてから排出しましょう。

刈ったばかりで水分が多い草木類は燃えにくく、焼却時に多くのエネルギーが必要となり、処理経費が高くなるだけでなく、焼却炉にも大きな負担がかかります。

土を落とし、乾燥させることでごみの減量にもつながりますので、協力をお願いします



問合せ先 廃棄物管理課 ☎ 33-3131 内線1133

募集

技能功労者表彰

技能を通じて、市の産業の発展に寄与した人を表彰します。優秀な技能者がいる団体・企業においては、実施要綱に基づき推薦を行ってください。



推薦期限 8月31日(火) その他 実施要綱は市ホームページから閲覧できます

問合せ・推薦先 商工労働課 ☎ 33-3131 内線3333

文化功労者表彰

市は、恵庭の文化の向上発展に貢献された人を表彰しています。芸術、科学、文化、教育などの分野で活躍され業績が顕著な人、団体を推薦してください。自薦・他薦問いません。

募集分野

- 芸術／美術、音楽、文学、演劇、伝統芸能、舞踊、生活文化ほか
- 科学／自然科学、社会科学、人文科学
- 教育／学校教育、社会教育

募集区分

- 文化賞／国際的または全国的に高い評価を受けたとともに、本市における文化の向上発展に関し、功績が特に顕著な個人または団体
- 文化奨励賞／全道的な評価を受け、または表彰されるなど奨励に値する活動を実践し本市における文化向上・発展に寄与し、今後の活躍が特に期待される個人または団体
- 文化振興賞／市内の文化団体などにおいて役員または指導者として20年以上にわたり活動し、振興発展に寄与した功績が顕著な個人

資格要件

- ・個人／市内に10年以上在住または主たる活動の場を有していること
- ・団体／市内に5年以上主たる活動の場を有していること
- ・文化振興賞にあっては55歳以上の個人

推薦期間 8月10日(火)～31日(火)

※平日10時～17時

その他 申請書は社会教育課に備え付け。市ホームページからも

ダウンロードできます。賞区分は審査委員会にて分類を変更する場合があります

問合せ・推薦先 社会教育課 ☎ 33-3131 内線1714

青少年表彰

市は、市内に住み、広く青少年の模範となる人を表彰しています。

その活動が全市において特に顕著な青少年や団体、勤労青少年を推薦してください。

表彰区分

青少年善行表彰 小学生から25歳未満の未婚の青少年で、明るく社会の発展に尽くし奉仕的行為、勇気ある行動、隠れた努力を示すなど、特に他の模範となる青少年	青少年団体活動者表彰 ・個人／小学生から25歳未満の未婚の青少年で、青少年団体に3年以上所属して現在も活動し、団体活動の充実発展への努力や業績が顕著で、特に他の模範となる青少年 ・団体／文化や体育、地域活動を3年以上続け、その活動が特に他の模範となる青少年団体	優良勤労青少年表彰 25歳未満の未婚の青少年で生活や仕事への熱意や努力・功績などが特に他の模範となる青少年
---	---	---

推薦期間 8月10日(火)～23日(月) ※平日10時～17時

催し
保健・介護・福祉
子育て
教育・生涯学習
お知らせ
募集
保健センター
図書館

自筆証書遺言書保管制度

自筆で作成した遺言書を1件3900円で法務局に保管することができる制度です。

自筆証書遺言は、費用を要さず、遺言者本人だけで作成できるなど手軽で自由度が高い反面、遺言者の死亡後、相続人に発見されない、書き換えられてしまうなど保管の問題が指摘されていました。

そこで、自筆証書遺言のメリットは損なわず、保管の問題点を解消するための方策として、法務局で自筆の遺言書を保管する制度が創設されました。

遺言者の最終意思を確実に託す方法として活用ください。

問合せ先 札幌法務局民事行政部供託課 (☎011-709-2311)



▲遺言書(ほかん)ガルー

意見の提出方法 住所、氏名、電話番号を明記の上、持参または郵送、ファクス、メールのいずれかの方法で提出ください。電話での応募は遠慮ください。意見の取り扱い お寄せいただいた意見は検討し、その結果を後日ホームページおよび閲覧場所でご公表します。なお、意見提出者への個別の通知はしません。

意見を募集します(パブリックコメント)

その他 申請書は社会教育課に備え付け。市ホームページからもダウンロードできます
問合せ・推薦先 社会教育課(☎33-3131内線1714)

募集人数 1人
資格要件 50歳未満の人

学校給食協会パート職員

問合せ・申込先 市民生活課
(〒061-1149 京町1-33-3131内線1184)
☎ 33-3131内線1184
/ FAX 33-3137 / メール
shimiseikatsuo@city.eniwa.hokkaido.jp

募集期限 9月1日(水) ※郵送の場合1日(水)必着
問合せ・申込先 市民生活課
(〒061-1149 京町1-33-3131内線1184)

※公表時は意見提出者の氏名は匿名とします
閲覧場所 市役所情報公開コーナー、市民生活課、島松支所、恵み野・中恵庭出張所、えいわ市民プラザ「アイル」、えいあす ※戦略(案)は市ホームページでも見ることが出来ます
募集期限 9月1日(水) ※郵送の場合1日(水)必着
問合せ・申込先 市民生活課
(〒061-1149 京町1-33-3131内線1184)

人も、会社も、もっと元気に!

中小企業退職金共済制度

- ◆掛金の一部を国が助成
- ◆掛金は全額非課税。手数料も不要
- ◆外部積立型なので管理が簡単
- ◆パートさんの加入もOK



詳しくはホームページへ

中退共 検索

(独) 勤労者退職金共済機構 中小企業退職金共済事業本部
TEL.03-6907-1234 FAX.03-5955-8211

業務内容 食器の洗浄清掃作業など
場所 学校給食センター
勤務時間 13時~16時
職員賃金 時給905円(試用期間6カ月890円)
※更新任用あり
任用期間 任用開始日から6カ月
処遇 通勤手当あり
応募方法 市販の履歴書(A4版)を持参
または郵送
応募期限 8月20日(金) ※郵送の場合20日(金)必着
選考方法 面接 ※後日、日時を通知
問合せ・申込先 恵庭市学校給食センター、(一財)恵庭市学校給食協会(〒061-1143 北柏木町3-129 ☎321-6620)

運転免許証自主返納 出張窓口開設

運転免許証の自主返納出張窓口を開設します。事前に申し込みください。

日時: 8月25日(水) 10時~12時
会場: 市民会館展示室

内容: ①運転免許証の自主返納
②運転経歴証明書の申請
③マイナンバーカード申請

対象

恵庭市内に居住し、運転免許証を保有しており、次のいずれにも該当していない人
・免許の有効期限が切れている人
・免許の取り消し基準に該当している人
・免許停止中の人または免許停止の基準に該当している人
・再試験の基準に該当している人(基準該当初心運転者)

持ち物

・運転免許証(有効期限内のもの)
・印鑑

以下、運転経歴証明書の申請をする人のみ

・北海道収入証紙1,100円分
・住所変更を伴う人は、住民票や本人宛ての郵便物

受付

事前の申し込みが必要です

定員

15人

問合せ・申込先 市民生活課 (☎33-3131内線2363)

障害のある皆さんへ 障害年金をご存じですか?

障害のある人が次の3つの要件をすべて満たしている場合は、国民年金・厚生年金保険の障害基礎年金や障害厚生年金を受けることができます。

1. 年金制度加入中に初診日があること
※初診日が20歳前または60歳から65歳までの年金未加入期間中の人は障害基礎年金の対象となります
2. 一定の障害の状態にあること
3. 保険料納付要件を満たしていること

障害基礎年金の年金額は、令和3年度においては、1級障害が976,125円、2級障害が780,900円です。また、障害厚生年金の年金額は、厚生年金加入中の報酬額と加入期間で算出されます。 ※配偶者や子どもがいるときは、これらの金額に一定額が加算される場合があります。

障害年金を受けるには、本人またはご家族による年金の請求手続きが必要になります。まずはお近くの年金事務所または、市役所市民課年金担当へ相談ください。

【ご注意ください】

「身体障害者手帳などの障害等級」と「国民年金・厚生年金保険障害等級」は、判断基準が異なるため、身体障害者手帳などの交付を受けても障害年金は受けられないこともあります

~手続き先~

障害基礎年金: 市民課年金担当 (☎33-3131内線1117)
障害基礎年金・障害厚生年金: 新さっぽろ年金事務所 (☎011-892-9313)

新型コロナウイルスの感染状況により、掲載されている行事などが中止・延期となる場合があります。詳しくは問い合わせください。また、感染予防を考慮し、施設利用に関しては各施設のガイドラインに沿った使用となりますのでご了承ください。

市職員募集

問合せ・申込先 職員課
〒061-1498 恵庭市京町1 (☎33-3131 内線2221)



▲こちらから確認してください

採用年月日

令和4年4月1日(予定) ※ただし、新卒以外の人で可能な人のみ、令和4年4月1日より前に勤務いただく場合があります

受験資格

※採用後、恵庭市内に居住可能な人

試験内容(予定)

- ・第一次試験：筆記試験(SPI3)
- ・第二次試験：個別面接試験など

■職種・人数・資格・試験内容 ※採用予定数は、今後の事業計画により変更となる場合があります

職種	採用予定人数	受験資格
事務職Ⅲ (高卒程度)	1人程度	平成10年4月2日以降に生まれた人で、学校教育法による高等学校卒業もしくは令和4年3月末までに卒業見込み、または恵庭市長がこれらと同等と認める人
事務職Ⅳ (障がい者)	1人程度	平成4年4月2日以降に生まれた人で、学校教育法による高等学校卒業以上もしくは令和4年3月末までに卒業見込み、または恵庭市長がこれらと同等と認める人で、かつ令和4年9月30日時点で下記の手帳の交付を受けている人 【身体障害者】身体障害者手帳1～6級 【知的障害者】療育手帳、児童相談所・知的障害者更生相談所・精神保健センター・障害者職業センター・精神保健指定医による判定書 【精神障害者】精神障害者保健福祉手帳

試験日時・会場・申込方法

- ・日時：9月6日(月)～30日(休)のいずれか1日
- ・全国常設のテストセンター(札幌・仙台・東京・名古屋・大阪・広島・福岡)
- ・受付期間：8月2日(月)～20日(金) ※申込書は郵送のみで20日(金)必着。郵便は封筒に「受験申込書類在中」と朱書きの上、必ず特定記録郵便で送付してください
- ☆web申し込みと受験申込書の提出が必要であり、両方の完了をもって受験申込完了となります
- ・受験依頼のメール送信：メールが8月27日(金)までに届かない場合は問い合わせください
- 採用試験の詳細は市ホームページ、実施要領(7月30日(金)より配布)をご覧ください

救急救命講習会 (普通救命講習Ⅰ・普通救命講習Ⅲ)

感染対策を講じて開催します

問合せ・申込先 消防署島松出張所 (☎36-8439)

日時 【実技救命講習(普通救命講習Ⅰおよび普通救命講習Ⅲ)】

▶8月11日(水)18時～19時

【普通救命講習Ⅰおよび普通救命講習Ⅲ】

▶8月22日(日)10時～12時

会場 消防総合庁舎 2階講堂(有明町2-4-14)

内容 応急手当の重要性・心肺蘇生法(普通救命講習Ⅰは成人、普通救命講習Ⅲは乳児および小児)・AED・止血法・異物除去など

申込期限 受講希望日の前々日17時15分まで

対象 市内に居住または通勤、通学している中学生以上の人

定員 10人

WEB講習の活用 WEB講習を活用した講習を行っています。市ホームページから確認ください。WEB講習を受講した場合は実技のみの受講も可能です。問い合わせください。

令和4年度
4月指定分

募集します
市の施設の
指定管理者

指定要件▶法人、その他の団体 ※個人は不可
業務内容ほか▶業務の内容や必要書類、選定基準などは募集要項で確認ください
募集要項▶ホームページ、各施設の担当課で閲覧可
その他▶施設に関する詳しい内容は、ホームページをご覧くださいか、担当課に問い合わせください

施設名称	募集期間	説明会	担当課
黄金ふれあいセンター・生涯学習施設かしのもり(2施設一括公募)	《要項配布期限》 8月31日(火)	終了	【募集全般・黄金ふれあいセンターについて】 子ども家庭課 (内線1236)
	《提出期間》 8月10日(火) 9月10日(金)		
火葬場(恵浄殿)	8月2日(月)	8月24日(火)	環境課 (内線1141)
恵庭墓園	9月16日(木)		

問合せ先
管財・契約課 (☎33-3131 内線2252)

駅まちプラザが変わります!

→ Enimarche (エニマルシェ)

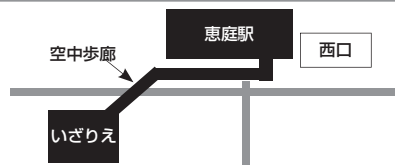

JR 恵庭駅の駅前ビル「いざりえ」3階の「駅まちプラザ」は6月5日に閉店し、このたび、新たな賑わいの場として生まれ変わります。

新たな空間は「Enimarche (エニマルシェ)」の名称で、カフェや特産品の販売、起業家などを支援するスペースに一新します。

Enimarche は、駅まちプラザの運営を行ってきた恵庭駅通商店街振興組合と、同組合の組合員により管理・運営を行います。

カフェスペースでは、スイーツやコーヒー、軽食などを提供するほか、起業家などのスタートアップを支援するため、試験販売ができるスペースを確保。特産品の販売スペースでは、農商工連携により開発された商品や市内企業の商品・製品の販売を行うアンテナショップとして展開します。

開設は9月上旬を予定しています。

< Enimarche (エニマルシェ) プロフィール >

- 開設 令和3年9月上旬 予定
- 場所 JR 恵庭駅西口再開発ビル「いざりえ」3階
- 店舗面積 約104㎡
- 運営・管理 恵庭駅通商店街振興組合/同組合の組合員
- 事業内容
 - 農商工連携により開発された特産品や市内企業の商品・製品の販売(アンテナショップ機能)
 - 市内中小企業の販路拡大や起業家の育成を目的に、当該企業の商品やサービスを試験販売できる空間の提供(スタートアップ機能)
 - 集客を生かした地域情報の発信
- 営業時間 9:30～19:00(月～土曜日)

問合せ先 商工労働課 (☎33-3131 内線3931)

会計年度任用職員募集

問合せ・申込先▶職員課 〒061-1498恵庭市京町1 (☎33-3131内線2221)

- 受験資格のない人／①禁固以上の刑に処せられ、その執行を終わるまで、または執行を受けることがなくなるまでの人
- ②恵庭市職員として懲戒免職処分を受け、当該処分の日から2年を経過しない人
- ③日本国憲法施行の日以後において、日本国憲法またはその下に成立した政府を暴力で破壊することを主張する政党その他の団体を結成し、またはこれに加入した人
- 処遇など／通勤手当有り(正職員に準ずる)、賞与有り(任期6カ月以上で、週の労働時間が15時間30分以上の職)
- 任用期間／9月1日～令和4年3月31日
- 試験日時・会場／履歴書提出後に連絡します
- 試験方法／面接試験

- 申込方法／8月2日(月)～13日(金)に必要な書類を添えて申し込み
※平日8時45分～17時15分。郵送の場合は13日(金)必着
※申し込みは1人1職種のみ
- 必要書類／①市指定様式の履歴書および経歴書(職員課、島松支所、恵み野・中恵庭出張所に備え付け、または市ホームページからダウンロード ※片面印刷)
- ②資格要件にある資格・免許を証明できる書類の写し
- ③普通自動車運転免許を必要とする職種は免許証の写し
- その他／会計年度任用職員制度について詳しく知りたい人は、市ホームページまたは二次元バーコードを読み取りください



募集内容

※資格要件は8月31日現在取得見込みを含む

職種	賃金	社会保険	雇用保険	市外居住	採用予定人数	資格要件など	業務内容	労働時間	勤務内容の問合せ先
1 交通安全 児童指導員	時給 897～1,119円	無	無	可	2人	普通自動車運転免許を取得している人	交通安全教室(講話、紙芝居、人形劇など)での児童などに対する教育、幼稚園・学校などとの事業調整、登下校児童に対する交差点での見守り活動	週16時間	市民生活課 (内線1181)
2 保健師	月額 124,157～172,727円	有	有	可	1人	保健師の資格を有し、普通自動車運転免許を取得している人	成人・高齢者の保健事業と介護予防に関する保健指導、健康教育など	週29時間	国保医療課 (内線1167)
3 保育園保育士	月額 144,906～173,532円	有	有	可	1人	保育士の資格免許を有する人	市立保育園における保育業務	週36時間15分 注1)	すみれ保育園 (☎33-3388)
4 保育園短時間調理員	時給 951～1,119円	無	無	可	1人	調理師資格を有する人	市立保育園の給食業務全般	週15時間 注2)	
5 子育て支援員	月額 115,925～138,825円	有	有	可	1人	保育士・幼稚園教諭のいずれかの資格・免許を有し、普通自動車運転免許を取得している人	育児や子育てに関する相談および子育て支援制度や情報の提供など、利用者支援に関すること全般	週29時間	子育て支援課 (内線1235)
6 母子父子自立支援員	月額 115,925～163,447円	有	有	可	1人	普通自動車運転免許を取得し、大学などで心理学・社会福祉学などの関連領域を専攻、または各種相談業務の経験を有する人	ひとり親家庭が自立するための生活・就労・子育てなどの相談と関連業務	週29時間	子ども家庭課 (内線1241)
7 道路維持作業員	月額 109,339～163,447円	有	有	可	1人	第1種大型自動車運転免許および第1種大型特殊自動車運転免許を取得し、車両系建設機械運転技能講習を受講している人	道路および道路施設の維持補修業務(除排雪業務含む)	週29時間 注3)	車両センター (☎ 34-5250)
8 夜間・休日急病診療所看護師	夜間勤務日額 23,638円 日曜・祝日日額 10,246円 土曜日額 11,178円	無	無	可	1人	看護師または准看護師の資格を有している人	夜間・休日の看護業務など	週15時間以内 注4)	保健課 (☎ 25-5700)

注1)7時15分～19時15分の中で7時間45分の時差勤務。土曜日隔週勤務

注2)8時～17時の中で5時間の時差勤務。土曜日勤務あり

注3)異常気象時や冬季の除雪業務においては時間外勤務をしていただく場合もあります

注4)夜間勤務 19時30分～翌朝7時(休憩含む)、土曜日 13時30分～19時30分、日曜日・祝日(交代制) 8時30分～14時/14時～19時30分

会計年度任用職員(一般事務)に登録し、欠員が生じたときに勤務できる人も募集しています

申込方法▶市指定の履歴書を職員課に提出(履歴書は市ホームページでダウンロードできるほか、職員課、島松支所、恵み野・中恵庭出張所に備え付け) 任用期間▶1年以内(任用の日から同日の属する会計年度の末日までの期間の範囲内)。登録制で欠員が生じたときに任用(勤務)となります 登録期間▶1年間 試験方法▶面接試験

職種	賃金	社会保険	雇用保険	市外居住	採用予定人数	資格要件など	業務内容	労働時間	勤務内容の問合せ先
事務補助員	月額 109,339～136,356円	有	有	可	若干名	パソコン(エクセル、ワードなど)を使える人	パソコンを使った事務補助、窓口での接客業務など	週29時間 ※配属先によって異なる場合があります	職員課 (内線2221)

新型コロナウイルスの感染状況により、掲載されている行事などが中止・延期となる場合があります。詳しくは問い合わせください。また、感染予防を考慮し、施設利用に関しては各施設のガイドラインに沿った使用となりますのでご了承ください。

新民生委員児童委員のお知らせ

新たに着任した民生委員児童委員をお知らせします。
生活のことなど、身の回りのことで困りごとがありましたら、居住する地域の民生委員児童委員にご相談ください。
※居住地区の民生委員児童委員が不明なときは、問い合わせください。

担当地区	氏名	住所・電話番号
島松仲町 1・2丁目	井下田 裕美	島松仲町1丁目5-10 ☎ 37-4505

問合せ先 福祉課
(☎33-3131内線1210)

サイクルフェスタ・恵庭2021

まちの魅力を再発見!

健康指向など、さまざまなニーズや趣向を兼ね備えた自転車イベントです。自転車の利用を促進して「歩いて暮らせるまちづくり～CO2削減」を目指し、地域の活性化につなげます。
今年度は、新型コロナウイルス感染拡大の中で開催方法を見直し、より多くの人に参加できるように、一同に集まることなくマイペースにスマートフォンを活用した期間型イベントを実施します。
子どもから大人まで気軽に参加ください。

開催期間 9月15日(水)～30日(木)
場所 市内チェックポイント協力店
定員 200人
対象 小学生以上(小中学生は保護者同伴)
申込期間 8月1日(日)～31日(火)
景品交換 10月3日(日) 花の拠点はなふる
その他 詳しくはホームページで確認を



問合せ・申込先
サイクルフェスタ・
恵庭運営協議会事務局
(☎ 090-5075-1621)
まちづくり推進課
(☎ 33-3131 内線2332)

保健課

健康診査・がん検診

申込開始日 ①～④すべて8月4日(水) 8時45分～

①送迎バス検診

日程 9月6日(月)

集合場所 えにあす、島松公民館

集合時間 7時45分～8時10分

会場 対がん協会札幌がん検診センター(札幌市) ※無料バスで送迎 恵庭着13時(予定) ※市ホームページから予約可能

②集団検診

日程 ①10月2日(土) ②10月9日(土)

受付時間 ①7時30分～11時30分
②8時～10時30分

③レディース検診

日程 9月12日(日)

受付時間 7時30分～14時 ※午後は特定健診と胃・肺は受診不可

会場 えにあす ※女性専用日

④子宮がん・乳がん

日程 9月21日(火)

受付時間 9時00分～13時30分
※午後は肺の受診不可

会場 えにあす ※女性専用日

検診名	対象	検診料
	35～39歳の人	1000円
特定健康診査(健康診査)	35歳以上の生活保護受給者、40歳以上の国民健康保険加入者	無料
	後期高齢者医療制度加入者	無料
	胃がん	35歳以上の人(胃がん検診はバリウム検査です)
大腸がん		700円
肺がん結核	35歳以上の人	300円
子宮がん	20歳以上の女性	1600円
乳がん	35歳以上の女性(マンモグラフィ検査)	1700円
肝炎ウイルス(B・C型)	35歳以上の人	600円
エキノコックス	小学3年生以上(過去5年間で受けたことのない人)	無料
風しん抗体検査	クーポン券を持っている人	無料

健康づくり講演会

恵庭市は、高血圧で治療している人の割合が多く、高血圧は動脈硬化や腎臓病と密接な関係があります。気付かないうちに、病気を進めてしまわないよう、専門医が分かりやすく解説します。ぜひ参加ください。

日時 8月17日(火) 14時～15時30分

会場 市民会館大会議室

内容 大曲ファミリークリニック院長 日高輝夫医師が「血圧と腎臓について」講演します

フッ素塗布の中止

新型コロナウイルス感染症拡大防止のため、次の事業を中止します。

フッ素塗布 ①8月2日(月)9時30分～11時、13時30分～15時②16日(月)13時30分～15時

会場 えにあす

健康スポーツ課

スポーツ功労者の推薦

表彰区分・対象

表彰区分	対象
スポーツ賞	特に優秀な成績を収めた個人または団体 ※競技統括団体主催の全道大会で優勝、または全国大会に道内予選を経て出場し入賞した場合など
スポーツ奨励賞	スポーツ賞に準ずる成績を収めた個人または団体 ※競技統括団体主催の小・中学生、年齢階層別全国大会・障害者スポーツ全国大会に道内予選を経て出場し入賞した場合など
スポーツ振興賞	スポーツの普及発展に10年以上にわたり尽力し、その業績が顕著であると認められる個人

推薦方法 9月1日(水)～10日(金)の平日10時～17時に、健康スポーツ課に備え付けの推薦用紙に記入のうえ提出
※推薦用紙は市ホームページからもダウンロードできます

保健センター

からのお知らせ

問合せ・申込先
保健課 (☎ 25-5700)
健康スポーツ課 (☎ 25-5727)

検診内容	特定健診	胃がん	大腸がん	肺がん	子宮がん	乳がん	肝炎ウイルス	エキノコックス	風しん抗体検査
①送迎バス検診	○	○	○	○	○	○	○	○	○
②集団検診	○	○	○	○	○	○	○	○	○
③レディース検診	○	○	○	○	○	○	○	○	○
④子宮がん・乳がん			○	○	○	○			

●胃・大腸・肺がん結核 ▶令和3年度にまだ受診していない人
●子宮・乳がん ▶令和2年度に受診していない人
●肝炎ウイルス ▶今まで一度も受診したことがない人
※大腸がんのみの受診はできません。複数の検診と組み合わせで受診してください(送迎バス検診)
※新型コロナウイルス感染症の感染拡大防止のため、受入人数を縮小しています

おはなし広場

対象 午前開催▶乳幼児、午後開催▶幼児・児童
定員 各回 10人

会場	月	日	時	出演
図書館本館	8月	6日(金)	14時30分～	おはなしさんた恵夢
		14日(土)	11時～	図書館担当
		25日(水)	11時～	おもちゃぼこ
恵庭分館	8月	1日(水)	11時～	ばたぼん
		3日(金)	14時30分～	おはなしさんた恵夢
島松分館	8月	18日(水)	11時～	ばたぼん
		18日(水)	15時～	おはなしのぼうけんエルマー
		19日(木)	10時30分～	おもちゃぼこ

BALLOON おはなし会

8月のBALLOON おはなし会はお休みです。

うちどくノート・ブックリスト 2021 配布

「家読(うちどく)」は、読書を通して家族のコミュニケーションを図る試みです。図書館では、家族の読書記録を残しておける「うちどくノート」と、本を紹介した「ブックリスト」を無料で配布しています。

配布期間 8月29日(日)まで
会場 図書館本館、恵庭分館、島松分館

えほんのせかいがひろがる！ニクニコ☆さつえい会

絵本の1場面を背景にして絵本の世界に入った赤ちゃんを撮影しませんか？

日時 9月5日(日) 10時～11時40分
会場 図書館本館視聴覚室
対象・定員 0歳児・10組
持ち物 カメラ、スマートフォン
申込方法 本館窓口・電話で申し込み
申込開始日時 8月15日(日) 9時30分

大人のためのお話し会

日時 8月18日(水) 11時～11時40分
会場 図書館本館視聴覚室
定員 10人
内容 「青空のたね」さんによる、大人が対象のお話し会です。絵本や民話の読み聞かせや、朗読、脳トレなどを行います



図書館映画会

時間 各日14時
会場 一般向け▶図書館本館視聴覚室
子ども向け▶図書館本館会議室
定員 一般向け▶10人
子ども向け▶10人

日程	内容
8月 14日(土)	アニメ「映画すみっコぐらしとびだす絵本とひみつのコ」
18日(水)	「ジョーズ」
25日(水)	「三度目の殺人」
28日(土)	アニメ「ハローキティのおやゆびひめ&けろけろけろっぴの大冒険ふしぎな豆の木」
9月 1日(水)	「インディ・ジョーンズ レイダース 失われたアーク《聖櫃》」

※水曜日は一般向け、土曜日は子どもが対象の映画

ハッピーマンデーミニ工作会

日時 8月9日(月) 14時～14時40分
会場 図書館本館会議室
定員 10人
内容 今回の工作会は「ぼんぼんたたくとうごくよ！イカさん・タコさんをつくろう！」です
申込方法 本館窓口・電話で申し込み

恵庭分館 夏のスペシャルおはなし会

日時 8月7日(土) 11時～11時40分
会場 えにあす会議室1
対象・定員 幼児～小学生・10人
内容 「夏の思い出 たくさん作ろう！」絵本や紙芝居の読み聞かせ、手遊び、工作キットのプレゼントなど内容盛りだくさんのおはなし会です
申込方法 恵庭分館窓口・電話(☎34-8164)にて申し込み



▲本と子どものホームページ



▲えにわ電子図書館

原爆パネル展

パネル展に合わせ、関連する本も展示します。
日程 8月3日(火)～15日(日)
会場 図書館本館

終戦の日 平和祈念上映会

時間 各日 14時
会場 図書館本館視聴覚室
定員 各日10人

日程	内容
11日(水)	「ウィンストン・チャーチル / ヒトラーから世界を救った男」
12日(木)	「サクラ花 桜花最期の特攻一」

※直接会場にお越しください

図書館恵庭分館 無人化実証実験のお知らせ

図書館恵庭分館では、一部無人化でのテスト開館を実施します。

期間中は、自動貸出機でのセルフ貸出、自動返却BOXでのセルフ返却、OPAC(蔵書検索機)からのセルフ予約が可能です。長期延滞者や督促者、未登録者、未使用者(5年以上利用者カードを使っていない人)は、セルフ処理ができない場合があります。その場合は、通常開館時間内にカウンターまでお越しください。

なお、予約本の受け取りは通常開館中をお願いします。

日付	時間	通常開館時間
2日(月)	9時30分～22時	
3日(火)	19時～22時	9時30分～19時
8日(日)		

問合せ先 読書推進課(☎36-1545)



図書館

からのお知らせ
問合せ・申込先(☎37-2181)
※8月5日以前のイベントは、広報7月号に掲載しています

車や電車で遊んだり、公園に行くことが大好きだよ♪ 最近は、道を走る車や虫を観察するのが楽しいんだ～☆ おしゃべりも上手になってきたよ！



石川 晃誠です☆

こんにちは あかちゃん

お父さん お母さん
俊輔さん 彩乃さん

- ◆誕生時の身長・体重
49cm・2,910g
- ◆平成30年9月25日生まれ
- ◆長男 2歳10カ月

海苔、ラーメン、うどん、唐揚げが好き！



あかあさんからひとこと

いつもニコニコ元気いっぱいのおうちちゃん。毎日たくさん食べて、遊んでこれからもかわいい笑顔がたくさん見せてね。パパとママのところに生まれてきてくれてありがとう。

開催300日前イベントを行います！

はなふる内各会場にて、様々なイベントを行います。ぜひお越しください。

- ▶日時 8月29日(日)10時～12時
- ▶会場 花の拠点 はなふる各会場

①えびすかぼちゃアイスを作ろう

ガーデンフェスタ北海道2022フラワーアンパサダーであり、管理栄養士でもある坂本星美さんによるクッキング教室です。食品科学の力で高速アイス作りにチャレンジしてみよう！

- 時間 11:15～12:00
- 会場 えこりん村キッチンガーデン
- 対象 3歳から小学6年生とその保護者
- 定員 8組(2人1組)
- 講師 料理のおねえさん坂本星美(とういんくる星美)さん
- 持ち物 タオル
- 申込方法 二次元バーコードを読み取り、必要事項を入力 申込期限 8月11日(水)



- 9:45～10:00 ①オープニングアトラクション
- 10:00～10:30 ②式典
- 10:30～ ③ステージイベント

陸上自衛隊北部方面音楽隊演奏
花いけバトル ほか

※新型コロナウイルス感染症の状況によっては、中止・変更になる場合があります。

②絵本の読み聞かせ会

北海道フェアのイメージキャラクター「キュンちゃん」の原作者「絵本作家そら」さんによる、はなふるを題材に描かれた、絵本の読み聞かせ会です。
※飛沫感染予防のため、動画による読み聞かせになります

- 時間 ①10:40～11:00 ②11:10～11:40 ③11:40～12:00
- 会場 センターハウス1階観光案内所となりのスペース
- 対象 3歳から小学校低学年までの児童とその保護者
- 定員 各回7組(2人1組)
- 申込方法 二次元バーコードを読み取り、必要事項を入力 申込期限 8月11日(水)



③はなふるガイドツアー

サポーターズクラブと恵庭市民花ガイドの共同により、「はなふる」にある7つのガーデンを巡ります。

- 時間 ①10:40～11:40 ②10:50～11:50 ③11:00～12:00 ※受付10:00～
- 定員 各回15人
- 申込方法 ウェルカム広場の特設テントにて当日10時より受付を開始
- その他 当日は歩きやすい靴での参加をおすすめします。*悪天候の場合は中止の可能性あり(小雨決行)

花の拠点はなふる 配置図

農畜産物直売所
かのな

道と川の駅
花ロードえにわ

①えこりん村キッチンガーデン

③ウェルカム広場

②センターハウス

④大きなカステラの焼けるお庭

④たねダンゴ植え付け体験

専門家の指導の下、種や肥料を入れた泥ダンゴを作り植え付けします。

- 時間 ①10:30～11:05 ②11:25～12:00
- 会場 大きなカステラの焼けるお庭
- 定員 テーブルごとに1組(1～3人)各30人程度
- その他 屋外テントの下で行います。汚れても良い服装でお越しください。*雨天時でも開催
- 申込方法 二次元バーコードを読み取り、必要事項を入力 申込期限 8月11日(水)

— 問合せ・申込先 —
全国都市緑化北海道推進室
(☎ 29-5985)



「運動会の絵～想像画」

そとやま あいり
外山 愛莉ちゃん (6歳)



ちびっこ
認定こども園えほんの森園児作品
ギャらりい

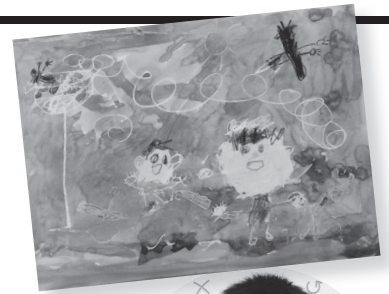

「運動会の絵～想像画」

つるが ゆうだい
敦賀 雄大くん (6歳)



第39回 全国都市緑化北海道フェア

ガーデンフェスタ北海道2022

情報

1年前イベントを開催しました！



北海道観光PRキャラクター
キュンちゃん

「ガーデンフェスタバージョン」

北海道内の小中学生を対象に、「花と緑」をテーマとし、キュンちゃん「かぶりもの」デザインを募集。462作品の中から最優秀賞が決定しました！

令和4年6月25日から7月24日までの30日間、花の拠点はなふるをメイン会場に、ガーデンフェスタ北海道2022が開催されます。開催に先立ち、6月26日に花の拠点はなふるにて「開催1年前イベント」が行われました。

イベントでは、同フェアのPRを行うフラワーアンバサダーへの委嘱状交付、イメージキャラクター「キュンちゃん」の「かぶりもの」や、カウントダウンボードのお披露目が行われました。なお、カウントダウンボードについては、表紙、裏表紙をご覧ください。



最優秀賞受賞

むろ たまき
室 玲妃 さん

恵み野旭小学校6年生

テーマが「花と緑」ということで、花のリースをかぶっているキュンちゃんを描きました。手には、花束を持たせました。恵庭が会場なので、市の花のスズランを上に乗せました。



フラワーアンバサダー

さかもと ほしみ
坂本 星美 さん

恵庭市出身。管理栄養士で食育コミュニティNPO法人Efy(エフィ)代表理事

生まれ育った恵庭に恩返しをするため、できることは何でも挑戦したいと思います。まちの魅力をより多くの方々に知っていただくため、市民のみなさんと一緒に盛り上げていきます！



恵庭日記

7/10・11

市制施行50周年
記念フォーラム開催

7月10・11日に、北海道文教大学で市制施行50周年記念フォーラムが開催された。延べ約450人が参加。講演会や分科会を通して、今後のまちづくりについて考えた。

1日目は、基調講演、特別講演のほか「共生」をキーワードに「交流・多文化」「花と緑・子育て」の4つのテーマで分科会を行った。

2日目は、前日の分科会の発表。この議論を踏まえ、市長から今後のまちづくりの向け、「共生のまちづくり」を市民・事業者・行政が共に考え、共通理解を醸成しながら推進する」と「恵庭宣言」が提言された。これから、さらなる協働のまちづくりが求められる。

として、保存して、安心。

この広報紙は再生紙を使用しています。

恵庭市 公式 Facebook
[Facebook] は、フェイスブック・インコーポレイテッドの登録商標です。

Garden city Eniwa
恵庭市公式 Instagram
[Instagram] は、インスタグラム・リミテッド・ライアビリティ・カンパニーの登録商標です。

UHB データ放送「地デジ広報」市町村情報

- ① 「8チャンネルを選ぶ」
- ② 「d ボタンを押す」
- ③ 「黄色ボタンを押す」
- ④ 「上下ボタンで記事を選ぶ」

暮らしのお知らせを e-niwa で！

e-niwa 77.8

メール配信サービス
(登録料は無料)

市ホームページから新規登録、または配信項目の追加登録をお願いします。

[随時配信]

- 防災情報
- 不審者情報
- 緊急情報
- 未帰宅者情報

[月2回程度配信]

- 恵庭市イベント情報

問合せ先
企画振興部 広報課
(☎ 33-3131 内線2361)

編集後記

■市役所の駐車場にドライブシミュレーターが。取材のため同期に体験を依頼。人が飛び出してくるたびに「いやー！」と叫んだり、映像にも関わらず身を乗り出して窓の外を覗き込む彼女。写真のモデルと笑いをありがとう。(由)

■いよいよオリンピック。恵庭に事前合宿で来ているグアテマラ共和国選手団が出場する競歩は、8月5日夕方と6日早朝・夕方の予定です。パパと一緒に歩くの嫌なのか？競歩選手並みに速足な娘とテレビで応援したい。(祐)

■暑い…。猛暑日、熱帯夜など、北海道に縁のない言葉が聞かれる。広報課のある市役所4階は特に暑い。そんな校了日、北海道のコロナ対策に変更が。慌てて作り変え何とか終了。いつもヒヤヒヤ。こんな冷えはいらんし。(橋)

表紙裏話

ガーデンプレスタ北海道2022の1年前イベントでお披露目されたカウントダウンボード。

道と川の駅「花ロードえにわ」に設置しています。道の駅を訪れた際は、ぜひご覧ください！

●各種案内

防災行政無線 ☎ 35-4664 消防火災 ☎ 33-3191
(防災行政無線の放送内容は市ホームページからご覧になれます)

●市内の主な施設

市役所	京町1	☎ 33-3131
島松支所	島松仲町2-5-1	☎ 36-8324
恵み野出張所	恵み野北3-1-1	☎ 36-8200
中恵庭出張所	中央381	☎ 33-3681
消防本部	有明町2-4-14	☎ 33-5191
市民会館	新町10	☎ 33-3171
島松公民館	島松本町3-12-20	☎ 36-7503
総合体育館	黄金中央5-199-2	☎ 32-2261
図書館(本館)	恵み野西5-10-2	☎ 37-2181
郷土資料館	南島松157-2	☎ 37-1288
保健センター	緑町2-1-1	☎ 25-5700
えにあす	緑町2-1-1	☎ 34-8167
黄金ふれあいセンター	黄金南5-11-1	☎ 32-2081
夢創館	島松仲町1-2-20	☎ 36-6050
生涯学習施設かしわのもり	大町1-5-7	☎ 33-7171

[令和3年6月末現在] () は対前月比

の動き

人口	70,058	(+ 13)
男	34,096	(+ 17)
女	35,962	(- 4)
世帯	34,345	(+ 16)

広報えにわ
2021.8
通巻 829号

●編集・発行 / 恵庭市役所 企画振興部 広報課
☎ 061-1498 北海道恵庭市京町1番地
☎ 0123-33-3131 (内線2361) FAX 0123-33-3102
ホームページ <https://www.city.eniwa.hokkaido.jp>
Eメール kouhou@city.eniwa.hokkaido.jp

●印刷 / 恵庭協同印刷株式会社